



**AGRICULTURA**

SECRETARÍA DE AGRICULTURA Y DESARROLLO RURAL



**SENASICA**

SERVICIO NACIONAL DE SANIDAD,  
INOCUIDAD Y CALIDAD AGROALIMENTARIA



Para plagas de importancia económica  
presentes en apoyo a la producción de  
maíz, frijol, trigo y arroz



**23**

**Septiembre**

# Boletín de Alerta Fitosanitaria del SENASICA para Chapulín en el estado de Hidalgo



Colaboración Técnico-Científica:

Dirección en Jefe  
Dirección General de Sanidad Vegetal  
Instituto Nacional de Investigaciones Forestales, Agrícolas y Pecuarias del Campo Experimental Bajío  
Comité de Sanidad Vegetal del Estado de Hidalgo



**2024**  
AÑO DE  
**Felipe Carrillo**  
**PUERTO**  
BENEFICIO DEL PROLETARIADO,  
REVOLUCIONARIO Y DEFENSOR  
DEL MAYAB

**Vigente del 09 al 15 de septiembre de 2024**

**Chapulín en Hidalgo**

Derivado de la información recabada a través de los censos realizados en campo y el pronóstico meteorológico a 7 días, la **AF-SENASICA** correspondiente a **Chapulín en Hidalgo**, notifica a los municipios con nivel de riesgo con el objeto de prevenir que la plaga se establezca en el cultivo.

**1. Condiciones meteorológicas favorables para el desarrollo de la plaga**

De acuerdo con la información **meteorológica pronosticada** en el estado se identifica que **existirán condiciones favorables** para el desarrollo de la plaga.

 **T Máx**  
23.4 °C
  **T Mín**  
15.3 °C
  **Lluvia**  
52-151 mm

**2. Análisis de probabilidad de riesgo**

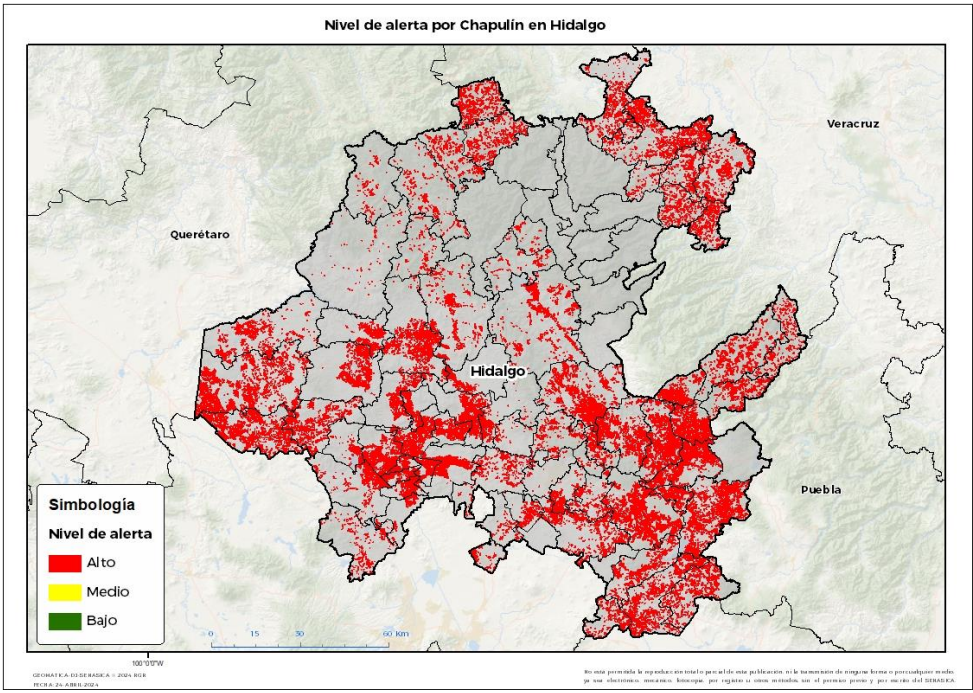

Se determina que la plaga puede comenzar su desarrollo debido a que hay:

- **71 municipios en riesgo alto.**
- Etapa fenológica susceptible del maíz y hospedantes alternos (Anexo 1).



**3. Sensibilización referenciado a estrategias operativas e impacto económico**

**Impacto económico en las hectáreas con mayor riesgo**

 **71 municipios en riesgo alto**  
**160,429 ha**

 **4,227 millones de pesos**

**Acompañamiento técnico al sector**

Se considera oportuno:

- Notificar al productor para que puedan implementar **acciones preventivas (capacitación y acompañamiento técnico) en los municipios identificados.**
- Intensificar los **sistemas de monitoreo** en los Puntos de Seguimiento Fitosanitario.
- Fortalecer las **actividades** de exploración en las unidades de producción.

Nota: El siguiente cálculo fue establecido tomando en consideración el precio medio rural promedio del estado (Fuente: SIAP, 2023).

**Chapulín en Hidalgo**

**4. Avance de siembra**

Avance de siembra de maíz en el estado de Hidalgo al 09 de septiembre de 2024

Ciclo PV

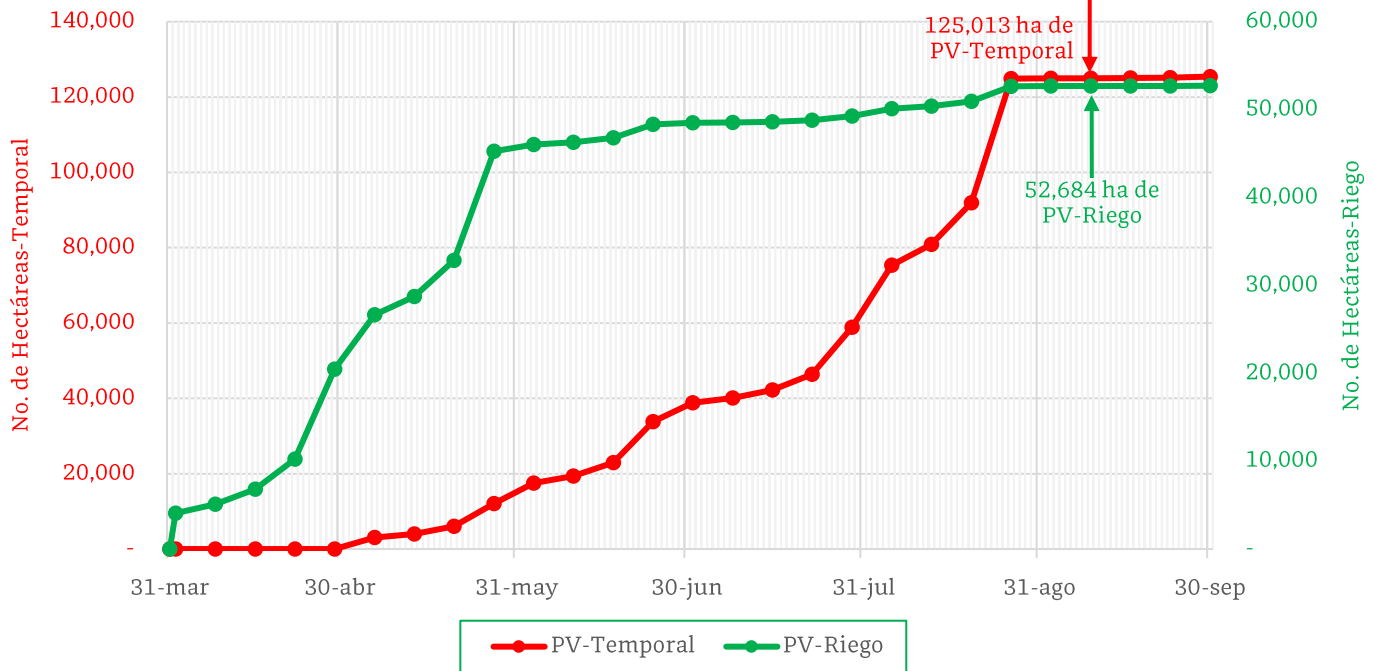

De acuerdo con los registros del SIAP, se estima el siguiente avance de siembra:

- **52,684 ha** bajo condiciones de **riego**
- **125,013 ha** bajo condiciones de **temporal**

**5. Recomendaciones AF-SENASICA**

Derivado de la integración de elementos como: superficie de producción de maíz en su modalidad Primavera-Verano, variables meteorológicas, etapa fenológica susceptible del cultivo hospedante, dinámica poblacional de la plaga y acciones operativas implementadas, se sugiere al personal técnico del Servicio Fitosanitario lo siguiente:

1. El acompañamiento técnico debe fortalecerse en los municipios señalados con riesgo alto, con el objetivo de **verificar la etapa fenológica del cultivo e incidencia posible de la plaga.**
2. Establecer un cronograma de actividades y calendario de visitas en los diferentes predios de los municipios identificados **a fin de brindar de manera oportuna información al sector agrícola como base para el manejo preventivo.**
3. Sensibilizar al sector agrícola en el manejo preventivo, donde **se transfiera la metodología del monitoreo oportuno de la plaga, que permita y coadyuve en la accionabilidad ante un brote emergente.**
4. En caso de encontrar la plaga, **prestar especial atención en el uso de plaguicidas autorizados por COFEPRIS y privilegiar el principio del control biológico bajo un enfoque de manejo sostenible de la plaga de forma regional.**

Contacto

Correo: [alerta.fitosanitaria@senasica.gob.mx](mailto:alerta.fitosanitaria@senasica.gob.mx)

Teléfono gratuito: 800 987 987 9

Vigente del 09 al 15 de septiembre de 2024

**Chapulín en Hidalgo**

Anexo 1.- Se han identificado 71 municipios en **riesgo alto** con presencia del cultivo para el desarrollo de Chapulín, mismos que en caso de presentarse la plaga estarían en riesgo.

Municipios con cultivo y probable riesgo por Chapulín en Hidalgo

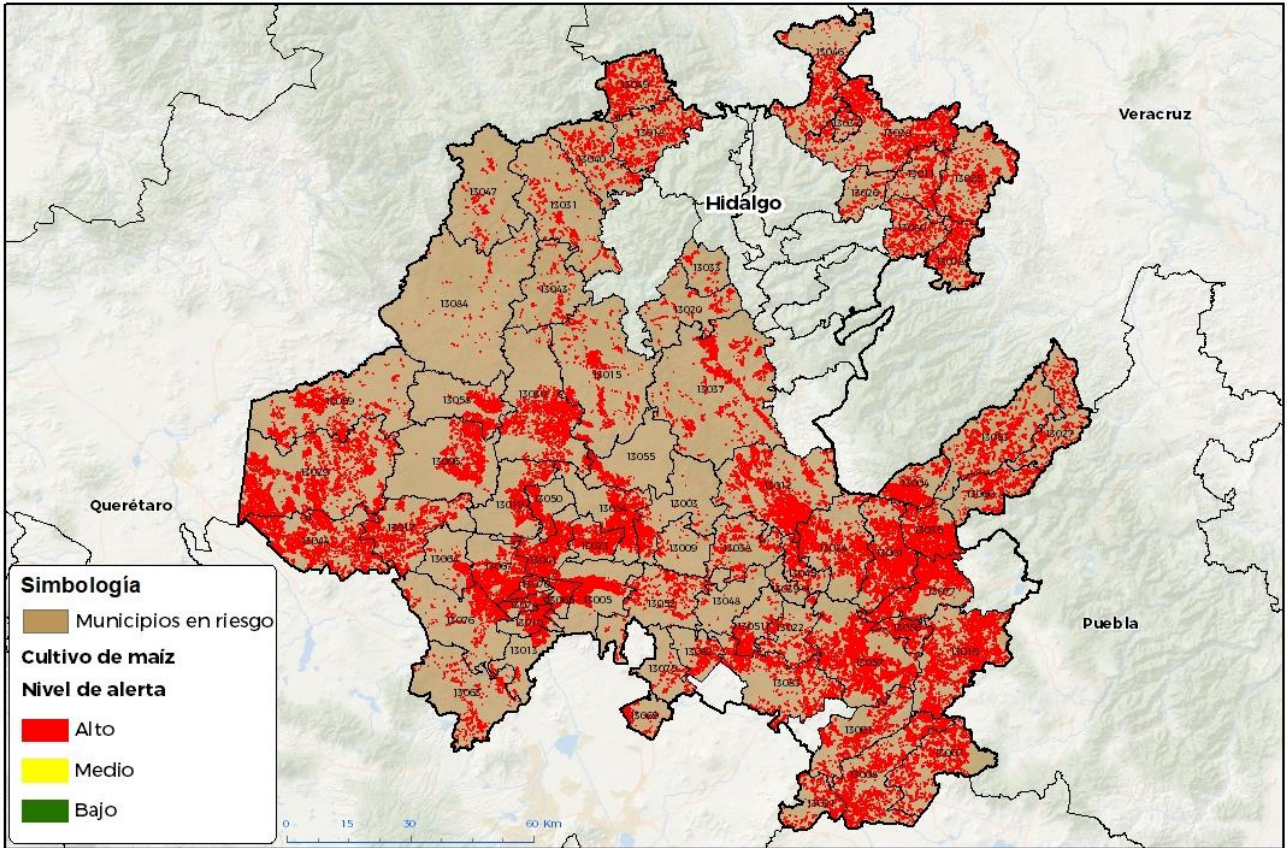

100°0'0"W  
GEOHATICA-DISEÑADA EN 2024 RGR  
FECHA: 24-ABRIL-2024

No está permitida la reproducción total o parcial de esta publicación, ni la transmisión de ninguna forma o por cualquier medio, ya sea electrónica, mecánica, fotocopia, por registro u otros métodos, sin el permiso previo y por escrito del SENASICA.

**Municipios con estrategia operativa 2024**

| Municipios             | Clave | Superficie (ha) | Localidades                      |
|------------------------|-------|-----------------|----------------------------------|
| Singuilucan            | 13057 | 8,889           |                                  |
| Huichapan              | 13029 | 8,241           |                                  |
| Cuatepec de Hinojosa   | 13016 | 6,895           |                                  |
| Tulancingo de Bravo    | 13077 | 5,698           |                                  |
| Nopala de Villagrán    | 13044 | 5,580           |                                  |
| Atotonilco el Grande   | 13012 | 5,134           |                                  |
| Huejutla de Reyes      | 13028 | 4,401           | Chalahuiyapa-Rancho Viejo        |
| Metepec                | 13035 | 4,197           |                                  |
| Ixmiquilpan            | 13030 | 3,872           |                                  |
| Huasca de Ocampo       | 13024 | 3,712           |                                  |
| Mixquiahuala de Juárez | 13041 | 3,567           |                                  |
| Almoloya               | 13007 | 3,371           |                                  |
| Metztitlán             | 13037 | 3,213           | Tecruz De Anahuac-Cozapa-Chipeco |

Contacto

Correo: [alerta.fitosanitaria@senasica.gob.mx](mailto:alerta.fitosanitaria@senasica.gob.mx)

Teléfono gratuito: 800 987 987 9

**Vigente del 09 al 15 de septiembre de 2024**
**Chapulín en Hidalgo**

Anexo 1.- Se han identificado 71 municipios en **riesgo alto** con presencia del cultivo para el desarrollo de Chapulín, mismos que en caso de presentarse la plaga estarían en riesgo.

| <b>Municipios con estrategia operativa 2024</b> |              |                        |                    |
|---|--------------|------------------------|--------------------|
| <b>Municipios</b>                               | <b>Clave</b> | <b>Superficie (ha)</b> | <b>Localidades</b> |
| Ajacuba   | 13005        | 3,159                  |                    |
| San Bartolo Tutotepec                           | 13053        | 3,149                  |                    |
| Chapantongo                                     | 13017        | 3,085                  |                    |
| Tezontepec de Aldama                            | 13067        | 2,940                  |                    |
| San Salvador                                    | 13054        | 2,850                  |                    |
| Huautla   | 13025        | 2,645                  |                    |
| Pisaflores                                      | 13049        | 2,573                  |                    |
| Tula de Allende                                 | 13076        | 2,297                  |                    |
| Cardonal  | 13015        | 2,209                  |                    |
| Francisco I. Madero                             | 13023        | 2,168                  |                    |
| Tenango de Doria                                | 13060        | 1,851                  |                    |
| Chilcuautla                                     | 13019        | 1,828                  |                    |
| Agua Blanca de Iturbide                         | 13004        | 1,767                  | El Capulin         |
| Atitalaquia                                     | 13010        | 1,751                  |                    |
| San Agustín Tlaxiaca                            | 13052        | 1,726                  |                    |
| Tetepango                                       | 13065        | 1,665                  |                    |
| San Felipe Orizatlán                            | 13046        | 1,520                  |                    |
| Progreso de Obregón                             | 13050        | 1,401                  |                    |
| Yahualica                                       | 13080        | 1,267                  |                    |
| Tasquillo                                       | 13058        | 1,240                  |                    |
| Actopan   | 13003        | 1,233                  |                    |
| Huehuetla                                       | 13027        | 1,186                  |                    |
| Tlaxcoapan                                      | 13074        | 1,185                  |                    |
| Jacala de Ledezma                               | 13031        | 1,094                  |                    |
| Tlahuelilpan                                    | 13070        | 1,083                  |                    |
| Santiago de Anaya                               | 13055        | 983                    | Patria Nueva       |
| Tepetitlán                                      | 13064        | 890                    |                    |
| Atotonilco de Tula                              | 13013        | 726                    |                    |
| El Arenal                                       | 13009        | 151                    |                    |
| <b>Total general</b>                            |              | <b>118,389</b>         |                    |

**Contacto**
**Correo: [alerta.fitosanitaria@senasica.gob.mx](mailto:alerta.fitosanitaria@senasica.gob.mx)**
**Teléfono gratuito: 800 987 987 9**

**Vigente del 09 al 15 de septiembre de 2024**
**Chapulín en Hidalgo**

Anexo 1.- Se han identificado 71 municipios en **riesgo alto** con presencia del cultivo para el desarrollo de Chapulín, mismos que en caso de presentarse la plaga estarían en riesgo.

| Municipios con nivel de riesgo alto  |       |                 |
|--------------------------------------|-------|-----------------|
| Municipios                           | Clave | Superficie (ha) |
| Acatlán                              | 13001 | 5,777           |
| Apan                                 | 13008 | 5,167           |
| Zempoala                             | 13083 | 3,866           |
| Tepeapulco                           | 13061 | 2,726           |
| Alfajayucan                          | 13006 | 2,656           |
| Tecoautla                            | 13059 | 2,448           |
| Chapulhuacán                         | 13018 | 1,928           |
| Santiago Tulantepec de Lugo Guerrero | 13056 | 1,674           |
| Mineral de la Reforma                | 13051 | 1,504           |
| Xochiatipan                          | 13078 | 1,374           |
| Emiliano Zapata                      | 13021 | 1,364           |
| Atlapexco                            | 13011 | 1,279           |
| La Misión                            | 13040 | 1,210           |
| Zapotlán de Juárez                   | 13082 | 1,164           |
| Epazoyucan                           | 13022 | 1,142           |
| Tepeji del Río de Ocampo             | 13063 | 1,059           |
| Mineral del Chico                    | 13038 | 988             |
| Omitlán de Juárez                    | 13045 | 942             |
| Tizayuca                             | 13069 | 613             |
| Tolcayuca                            | 13075 | 511             |
| Eloxochitlán                         | 13020 | 506             |
| Pacula                               | 13047 | 422             |
| Huazalingo                           | 13026 | 345             |
| Nicolás Flores                       | 13043 | 337             |
| Jaltocán                             | 13032 | 293             |
| Juárez Hidalgo                       | 13033 | 228             |
| Pachuca de Soto                      | 13048 | 208             |
| Zimapán                              | 13084 | 197             |
| Mineral del Monte                    | 13039 | 114             |
| <b>Total general</b>                 |       | <b>42,040</b>   |

Contacto

 Correo: [alerta.fitosanitaria@senasica.gob.mx](mailto:alerta.fitosanitaria@senasica.gob.mx)

Teléfono gratuito: 800 987 987 9