



AGRICULTURA

SECRETARÍA DE AGRICULTURA Y DESARROLLO RURAL



SENASICA

SERVICIO NACIONAL DE SANIDAD,
INOCUIDAD Y CALIDAD AGROALIMENTARIA



COMITÉ ESTADAL DE SANIDAD
VEGETAL DE OAXACA



Para plagas de importancia económica
presentes en apoyo a la producción de
maíz, frijol, trigo y arroz



01

Diciembre

Boletín de Alerta Fitosanitaria del SENASICA para Roya de la hoja del trigo en el estado de Oaxaca



Colaboración Técnico-Científica:

Dirección en Jefe
Dirección General de Sanidad Vegetal
Instituto Nacional de Investigaciones Forestales, Agrícolas y Pecuarias del Campo Experimental Bajío
Comité de Sanidad Vegetal del Estado de Oaxaca



2023
Francisco
VILLA

EL REVOLUCIONARIO DEL CAMPO

Vigente del 04 al 10 de diciembre de 2023

Roya de la hoja del trigo en Oaxaca

Derivado de la información recabada a través de los censos realizados en campo y el pronóstico meteorológico a 7 días, la AF-SENASICA correspondiente a **Roya de la hoja del trigo en Oaxaca**, notifica a los municipios con nivel de riesgo con el objeto de prevenir que el fitopatógeno se establezca en el cultivo.

1. Condiciones meteorológicas favorables para el desarrollo de la plaga

De acuerdo a la información meteorológica pronosticada en el estado se identifica que **existirán condiciones óptimas** para el proceso de infección de la roya, con una humedad relativa >70% y aproximadamente de 3 horas continuas de punto de rocío.

Temperatura máxima	22.2 °C
Temperatura mínima	15.5 °C
Precipitación	5 - 52 mm

2. Análisis de probabilidad de riesgo

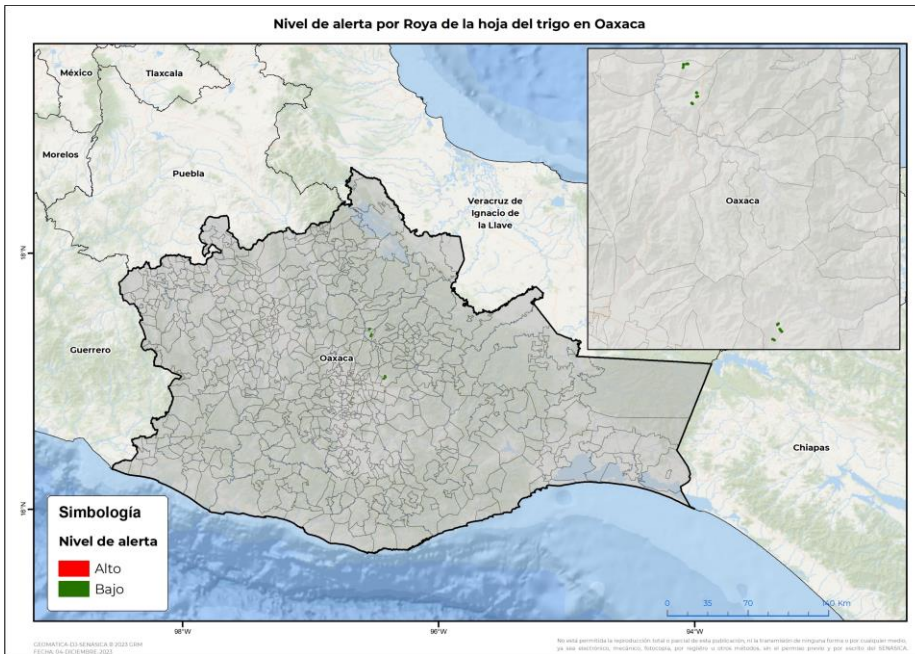

Se identifica que la roya de la hoja del trigo puede iniciar su proceso de infección debido a que hay:

- Condición favorable en **3 municipios con riesgo fitosanitario bajo** (Anexo 1).



3. Sensibilización referenciado a estrategias operativas e impacto económico

Impacto económico en las hectáreas con mayor riesgo:

3 municipios en riesgo 22 ha

Hasta el momento no se identificó ningún municipio en riesgo alto

172 mil de pesos

Acompañamiento técnico al sector

Se considera oportuno:

-Notificar al productor para que puedan implementar **acciones preventivas (capacitación y acompañamiento técnico)** en el municipio identificado.

Nota: El siguiente cálculo fue establecido tomando en consideración el precio medio rural promedio del estado (Fuente: SIAP, 2022).

Contacto

Correo: alerta.fitosanitaria@senasica.gob.mx

Teléfono gratuito: 800 987 987 9

Vigente del 04 al 10 de diciembre de 2023

Roya de la hoja del trigo en Oaxaca

4. Avance de siembra

Avance de siembra de trigo en el estado de Oaxaca al 04 de diciembre de 2023 Ciclo OI

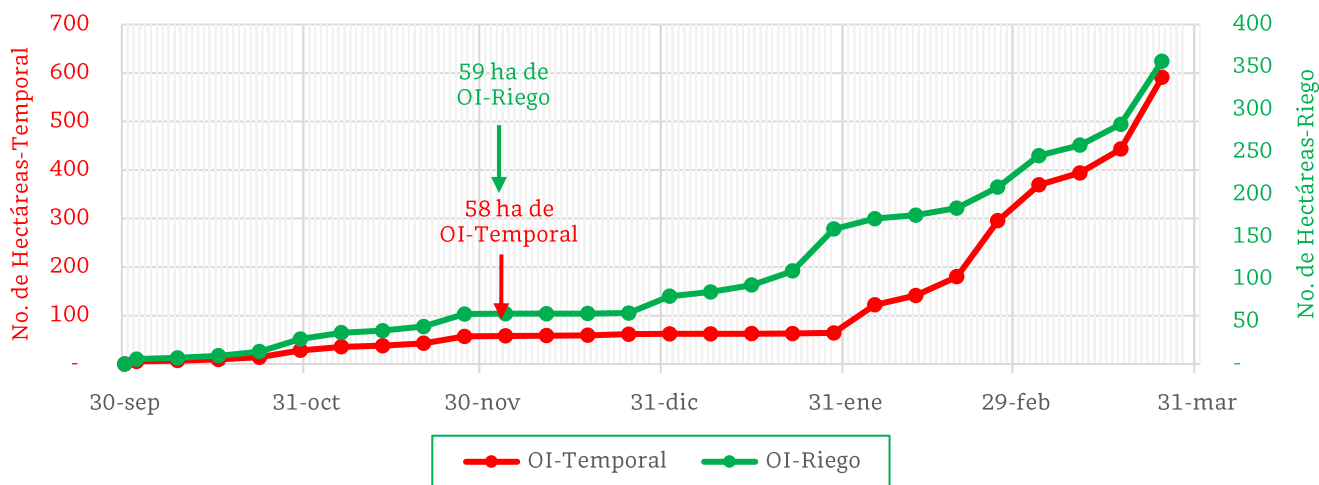

De acuerdo con los registros del SIAP, se estima un avance de siembra de la siguiente manera:

- **59 ha** bajo condiciones de **riego**
- **58 ha** bajo condiciones de **temporal**

5. Recomendaciones AF-SENASICA

Derivado de la integración de elementos como: Superficie de producción de trigo en su modalidad Otoño-Invierno, variables climáticas (temperatura, humedad relativa y punto de rocío como base para el inicio del proceso de infección), fecha de siembra, etapa fenológica del cultivo hospedante, la epidemiología de la plaga y estrategias operativas implementadas, se sugiere lo siguiente:

1. El acompañamiento técnico debe fortalecerse en los municipios señalados de bajo riesgo por parte del personal técnico del Servicio Fitosanitario, con el objetivo de **verificar la etapa fenológica susceptible del cultivo e incidencia posible de la roya de la hoja del trigo.**
2. Sensibilizar al sector agrícola en el manejo preventivo, **donde se transfiera la metodología de exploración y muestreo oportuno de la plaga en toda la fase de desarrollo del cultivo, que permita y coadyuve en la accionabilidad ante un brote emergente.**
3. Se sugiere al personal técnico del Servicio Fitosanitario establecer un cronograma de actividades y calendario de visitas en los diferentes predios de los municipios identificados con un nivel de riesgo a **fin de verificar la presencia o ausencia del hongo, misma que permitirá y servirá de base para el manejo preventivo.**
4. En caso de encontrar la plaga, **el personal técnico del Servicio Fitosanitario prestará especial atención en la recomendación sobre el uso de plaguicidas autorizados por COFEPRIS bajo un enfoque de manejo sostenible de la plaga de forma regional.**

Contacto

Correo: alerta.fitosanitaria@senasica.gob.mx

Teléfono gratuito: 800 987 987 9

Vigente del 04 al 10 de diciembre de 2023

Roya de la hoja del trigo en Oaxaca

Anexo 1.- Se han identificado 3 municipios en riesgo bajo, y presencia del cultivo para el proceso de infección de Roya de la hoja del trigo, mismo que en caso de presentarse el fitopatógeno estaría en riesgo.

Municipios con cultivo y probable riesgo por Roya de la hoja del trigo en Oaxaca

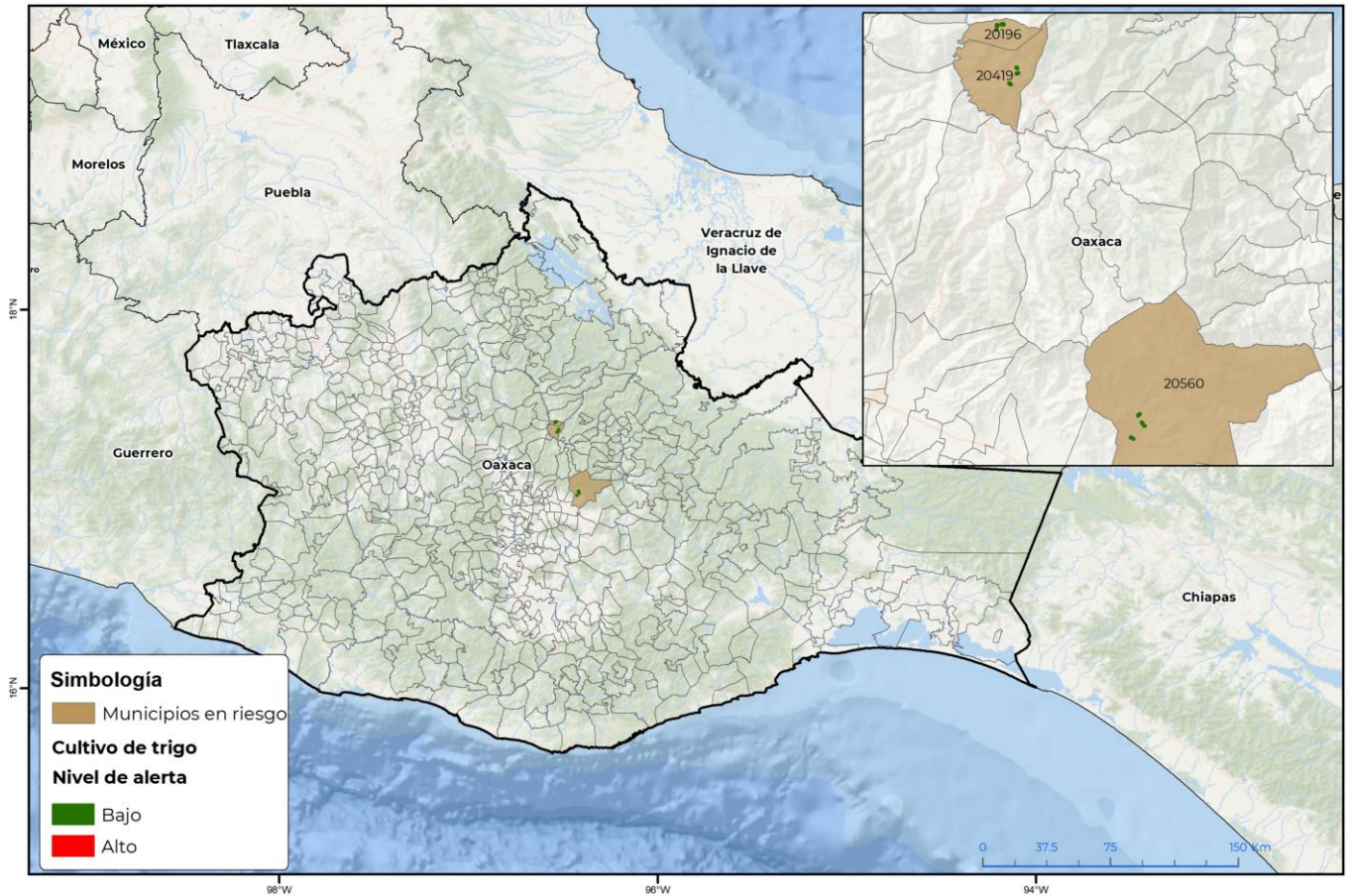

GEOMÁTICA-D3-SENASICA © 2023 CRM
FECHA: 04-DICIEMBRE-2023

No está permitida la reproducción total o parcial de esta publicación, ni la transmisión de ninguna forma o por cualquier medio, ya sea electrónico, mecánico, fotocopia, por registro u otros métodos, sin el permiso previo y por escrito del SENASICA.

Municipios con nivel de riesgo bajo		
Municipios	Clave	Superficie (ha)
San Juan Evangelista Analco	20196	8
Santa María Jaltianguis	20419	7
Villa Díaz Ordaz	20560	7
Total general		22

Contacto

Correo: alerta.fitosanitaria@senasica.gob.mx

Teléfono gratuito: 800 987 987 9