



AGRICULTURA

SECRETARÍA DE AGRICULTURA Y DESARROLLO RURAL



SENASICA

SERVICIO NACIONAL DE SANIDAD,
INOCUIDAD Y CALIDAD AGROALIMENTARIA



CESAVESIN

Para plagas de importancia económica
presentes en apoyo a la producción de
maíz, frijol, trigo y arroz



02

Junio



**ALERTA
FITOSANITARIA**

*Boletín de Alerta
Fitosanitaria
del SENASICA
para Gusano
elotero en el
estado de
Sinaloa*



Colaboración Técnico-Científica:

Dirección en Jefe

Dirección General de Sanidad Vegetal

Instituto Nacional de Investigaciones Forestales, Agrícolas y Pecuarias del Campo Experimental Bajío

Comité de Sanidad Vegetal del Estado de Sinaloa



2023
Francisco
VILA

EL REVOLUCIONARIO DEL CAMPO

Vigente del 19 al 25 de junio de 2023

Gusano elotero en Sinaloa

Derivado de la información recabada a través de los censos realizados en campo y el pronóstico meteorológico a 7 días, la AF-SENASICA correspondiente a **Gusano elotero** en **Sinaloa**, notifica a los municipios con nivel de riesgo con el objeto de prevenir que la plaga se establezca en el cultivo.

1. Condiciones meteorológicas favorables para el desarrollo de la plaga

De acuerdo a la información meteorológica pronosticada en el estado se identifica que **existirán condiciones favorables** para el desarrollo de la plaga.

Temperatura máxima	35.7 °C
Temperatura mínima	23.1 °C
Precipitación	2 - 14 mm

2. Análisis de probabilidad de riesgo

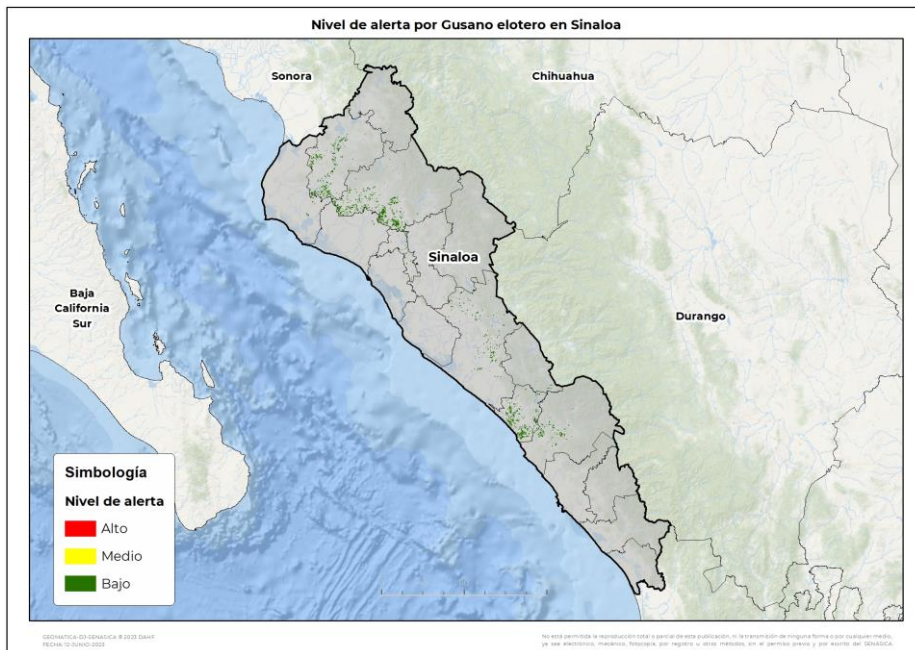

Se determina que la plaga puede comenzar su desarrollo debido a que hay:

- Condición favorable en **10 municipios con riesgo fitosanitario bajo** (Anexo 1).



3. Sensibilización referenciado a estrategias operativas e impacto económico

Impacto económico en las hectáreas con mayor riesgo:



10 municipios en riesgo 19,209 ha



Hasta el momento no se identificó ningún municipio en riesgo alto



315 millones de pesos

Acompañamiento técnico al sector

Se considera oportuno:

-Notificar al productor para que puedan implementar **acciones preventivas (capacitación y acompañamiento técnico)** en los municipios identificados.

Nota: El siguiente cálculo fue establecido tomando en consideración el precio medio rural promedio del estado (Fuente: SIAP, 2021).

Contacto
Correo: alerta.fitosanitaria@senasica.gob.mx
Teléfono gratuito: 800 987 987 9

Vigente del 19 al 25 de junio de 2023

Gusano elotero en Sinaloa

4. Avance de siembra

Avance de siembra de maíz en el estado de Sinaloa al 19 de junio de 2023
Ciclo PV

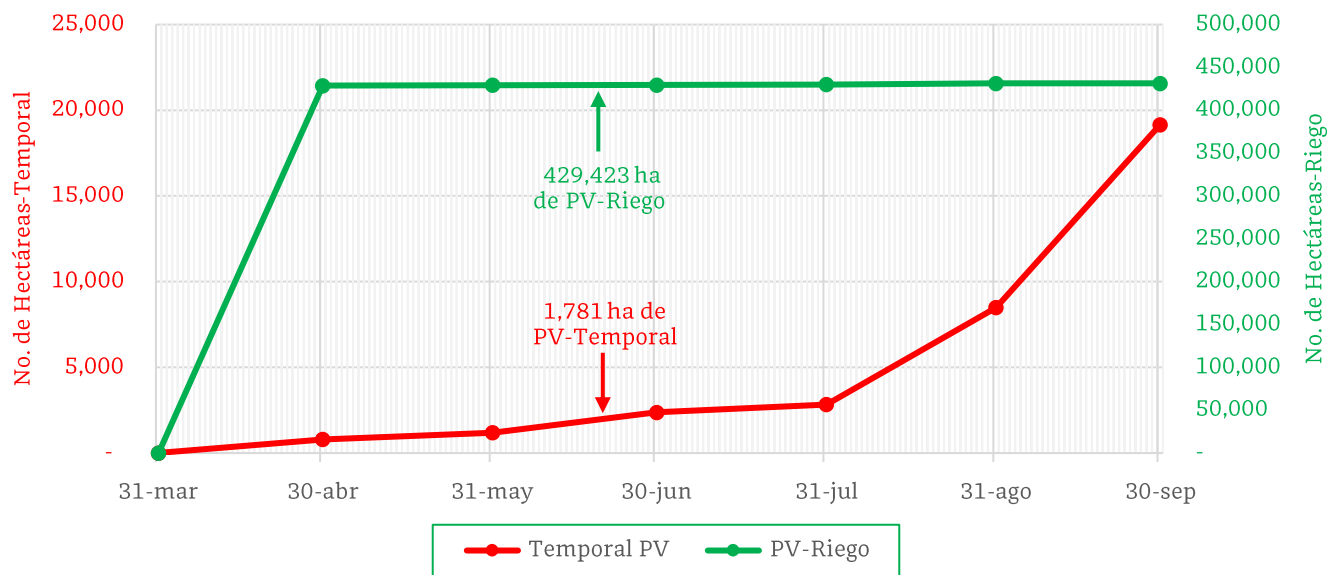

De acuerdo con los registros del SIAP, se estima el siguiente avance de siembra:

- **429,423 ha** bajo condiciones de **riego**
- **1,781 ha** bajo condiciones de **temporal**

5. Recomendaciones AF-SENASICA

Derivado de la integración de elementos como: superficie de producción de maíz en su modalidad Primavera-Verano, variables climáticas, etapa fenológica susceptible del cultivo hospedante, dinámica poblacional de la plaga y acciones operativas implementadas, se sugiere al personal técnico del Servicio Fitosanitario lo siguiente:

1. El acompañamiento técnico debe fortalecerse en los municipios señalados de riesgo bajo, con el objetivo de **verificar la etapa fenológica del cultivo e incidencia posible de la plaga**.
2. Establecer un cronograma de actividades y calendario de visitas en los diferentes predios de los municipios identificados a fin de **brindar de manera oportuna información al sector agrícola como base para el manejo preventivo**.
3. Sensibilizar al sector agrícola en el manejo preventivo, donde **se transfiera la metodología del monitoreo oportuno de la plaga, que permita y coadyuve en la accionabilidad ante un brote emergente**.
4. En caso de encontrar la plaga, **prestar especial atención en el uso de plaguicidas autorizados por COFEPRIS y privilegiar el principio del control biológico bajo un enfoque de manejo sostenible de la plaga de forma regional**.

Contacto

Correo: alerta.fitosanitaria@senasica.gob.mx

Teléfono gratuito: 800 987 987 9

Vigente del 19 al 25 de junio de 2023

Gusano elotero en Sinaloa

Anexo 1.- Se han identificado 10 municipios en riesgo bajo con presencia del cultivo para el desarrollo de Gusano elotero, mismos que en caso de presentarse la plaga estarían en riesgo.

Municipios con cultivo y probable riesgo por Gusano elotero en Sinaloa

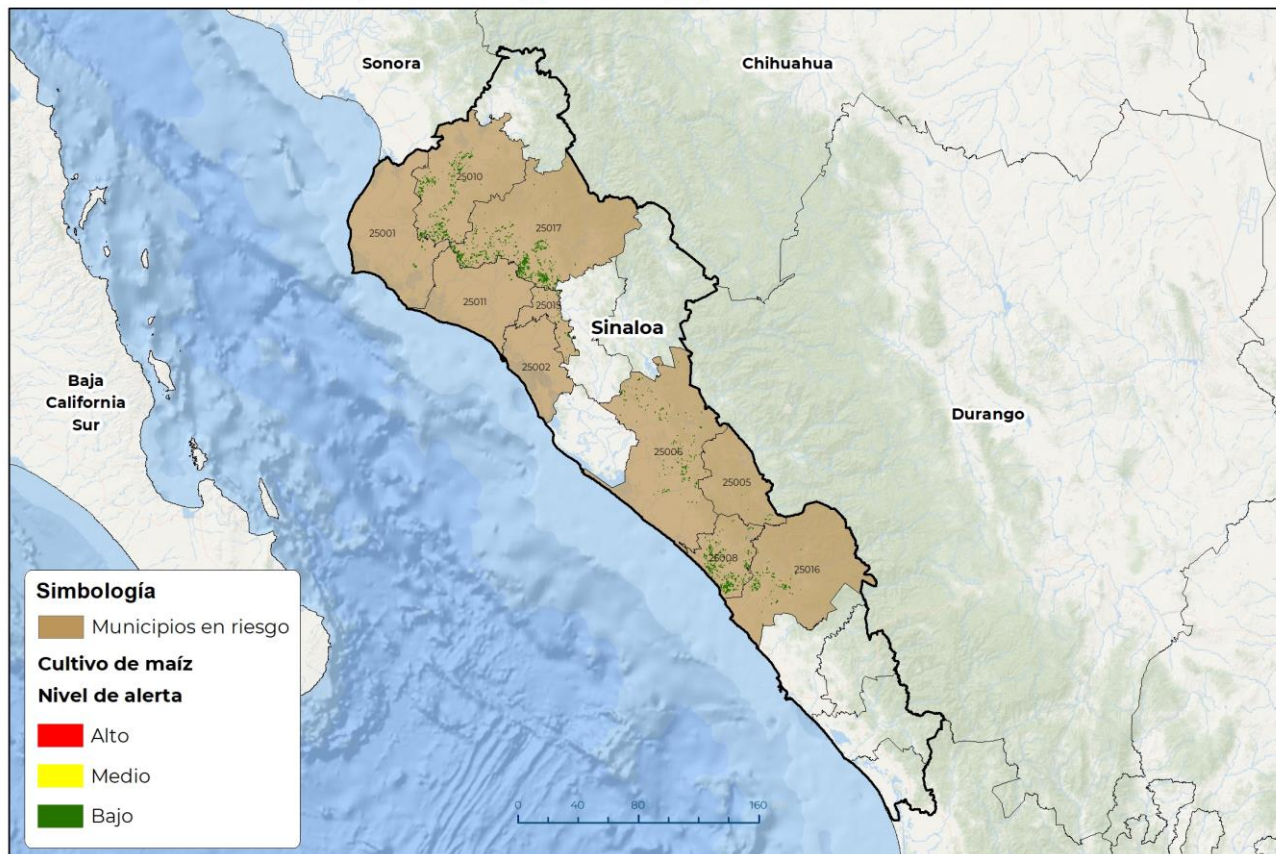

GEOMATICA-D3-SENASICA © 2023 DAHF
FECHA: 12-JUNIO-2023

No está permitida la reproducción total o parcial de esta publicación, ni la transmisión de ninguna forma o por cualquier medio, ya sea electrónico, mecánico, fotocopia, por registro u otros métodos, sin el permiso previo y por escrito del SENASICA.

Municipios con estrategia operativa 2023

Municipios	Clave	Superficie (ha)	Localidades
Ahome	25001	273	Benito Juárez-Miguel Hidalgo-Emilian Zapata-Compuertas 2-Compuertas-San Miguel-Macapul-18 De Marzo-Santa Rosa-Vallejo-Chihuahuita-Plan De San Luis-Ejido Mochis-Felipe Ángeles-Dolores Hidalgo-Las Playitas-Bacorehuis-9 De Diciembre-Ejido Vallejo-Bachomobampo.
Angostura	25002	5	San Antonio-Independencia-Ejido Independencia-Melchor Ocampo-Chinitos-Angostura-La Palma-El Ranchito-Capomos-La Esperanza-El Ebano-Pequeña Propiedad-Campo General-Agustina Ramirez-La Cercada-Batayon De Los Payanes-El Saucito-El Ébano-El Cachoron-Chumpolehistle.

Contacto

Correo: alerta.fitosanitaria@senasica.gob.mx

Teléfono gratuito: 800 987 987 9

Vigente del 19 al 25 de junio de 2023
Gusano elotero en Sinaloa

Anexo 1.- Se han identificado 10 municipios en riesgo bajo con presencia del cultivo para el desarrollo de Gusano elotero, mismos que en caso de presentarse la plaga estarían en riesgo.

Municipios con estrategia operativa 2023			
Municipios	Clave	Superficie (ha)	Localidades
Culiacán	25006	1,681	Francisco Villa-San Miguel-San Manuel-Santa Rosa-Aguaruto-San Antonio-Quila-Culiacán-El Camalote-El Diez-El Sauz-Loma De Redo-El Melon-Oso Nuevo-Oso Viejo-Rosarito-Estacion Obispo-Campo Cuba-Tierra Y Libertad-La Esperanza.
Eloa	25008	3,748	La Papalota-El Roble-El Carrizo-Pueblo Nuevo-Santa Fe-Emiliano Zapata-Casas Viejas-La Cruz-El Bolillo-El Espinal-El Salado-El Saladito-Crucero La Cruz-Bellavista-Tayoltita-Abocho-Caimanes-Agua Nueva-Aguapepe-Ceuta.
El Fuerte	25010	4,352	Chihuahuita-Los Musos-Jahuara 2-Sección Carrizo-Jesús Garcia-Zapotillo 2-Teroque Viejo-El Carrizo-Sección Cerro Prieto-Las Isabelas-Antonio Rosales-Campo 4-Ejido Tepic-2 De Abril-Taxtes-Ejido Tepic Tepic
Guasave	25011	74	Benito Juárez-La Trinidad-Las Brisas-Guasave-Los Pinitos-Utatave-San Pedro-San Antonio-Las Cruces-Buenavista-Nio-Gambino-Carboneras-Los Chorizos-Vicente Guerrero-Cubilete-San Jose-El Campito-Caimanero-Tamazula.
Salvador Alvarado	25015	479	El Salitre-Gabriel Leyva Solano-Pénjamo-La Escalera-Tamazula Ii-Pequeña Propiedad-Los Chinos-Lagunitas-Campo Casal
San Ignacio	25016	956	Estación Dimas-Duranguito-Piaxtla De Abajo-Camino Real
Sinaloa	25017	7,560	Maquipo-Potrerillos-Rancho Viejo-El Coyote-Cubiri De La Loma-El Naranjo-Alfredo V. Bonfil-Rancho Nuevo-El Mirador-Cubiri De Portelas-Cubiri De La Cuesta-Cabrera De Limones-El Opochi-Sta.Teresita-7 Ejidos-El Realito-Agua Fria-Colonia 6 De Mayo-El Palotal-Naranjo.
Total general		19,127	

Otros municipios con riesgo bajo		
Municipios	Clave	Superficie (ha)
Cosalá	25005	82
Total general		82

Contacto

 Correo: alerta.fitosanitaria@senasica.gob.mx

Teléfono gratuito: 800 987 987 9