



AGRICULTURA

SECRETARÍA DE AGRICULTURA Y DESARROLLO RURAL



SENASICA

SERVICIO NACIONAL DE SANIDAD,
INOCUIDAD Y CALIDAD AGROALIMENTARIA



Para plagas de importancia económica
presentes en apoyo a la producción de
maíz, frijol, trigo y arroz



01

Junio



*Boletín de Alerta
Fitosanitaria
del SENASICA
para Gusano
elotero en el
estado de
Coahuila*



Colaboración Técnico-Científica:

Dirección en Jefe

Dirección General de Sanidad Vegetal

Instituto Nacional de Investigaciones Forestales, Agrícolas y Pecuarias del Campo Experimental Bajío

Comité de Sanidad Vegetal del Estado de Coahuila



2023
Francisco
VILLA

Vigente del 12 al 18 de junio de 2023

Gusano elotero en Coahuila

Derivado de la información recabada a través de los censos realizados en campo y el pronóstico meteorológico a 7 días, la AF-SENASICA correspondiente a **Gusano elotero en Coahuila**, notifica a los municipios con nivel de riesgo con el objeto de prevenir que la plaga se establezca en el cultivo.

1. Condiciones meteorológicas favorables para el desarrollo de la plaga

De acuerdo a la información **meteorológica pronosticada** en el estado se identifica que **existirán condiciones favorables** para el desarrollo de la plaga.

| | |
|--------------------|-----------------|
| Temperatura máxima | 35.8 °C |
| Temperatura mínima | 21.6 °C |
| Precipitación | 1 - 3 mm |

2. Análisis de probabilidad de riesgo

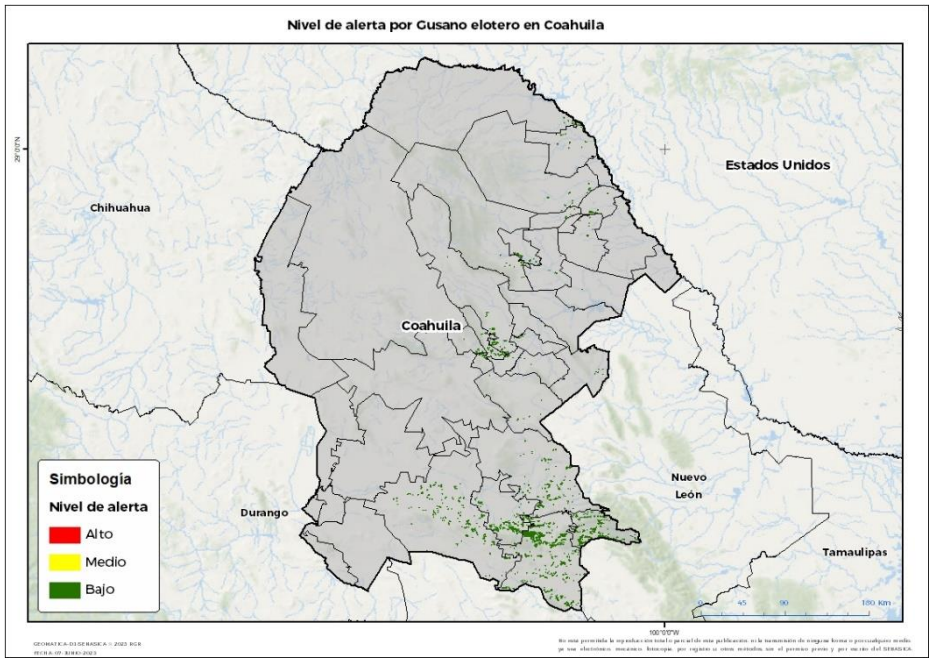

Se determina que la plaga puede comenzar su desarrollo debido a que hay:



- Condición favorable en **25 municipios con riesgo fitosanitario bajo** (Anexo 1).



3. Sensibilización referenciado a estrategias operativas e impacto económico

Impacto económico en las hectáreas con mayor riesgo:

Acompañamiento técnico al sector

-  **25 municipios en riesgo 22,640 ha**
-  **Hasta el momento no se identificó ningún municipio en riesgo alto**
-  **85 millones de pesos**

Se considera oportuno:

- Notificar al productor para que puedan implementar **acciones preventivas (capacitación y acompañamiento técnico)** en los municipios identificados.

Nota: El siguiente cálculo fue establecido tomando en consideración el precio medio rural promedio del estado (Fuente: SIAP, 2021).

Gusano elotero en Coahuila

4. Avance de siembra

Avance de siembra de maíz en el estado de Coahuila al 12 de junio de 2023 Ciclo PV

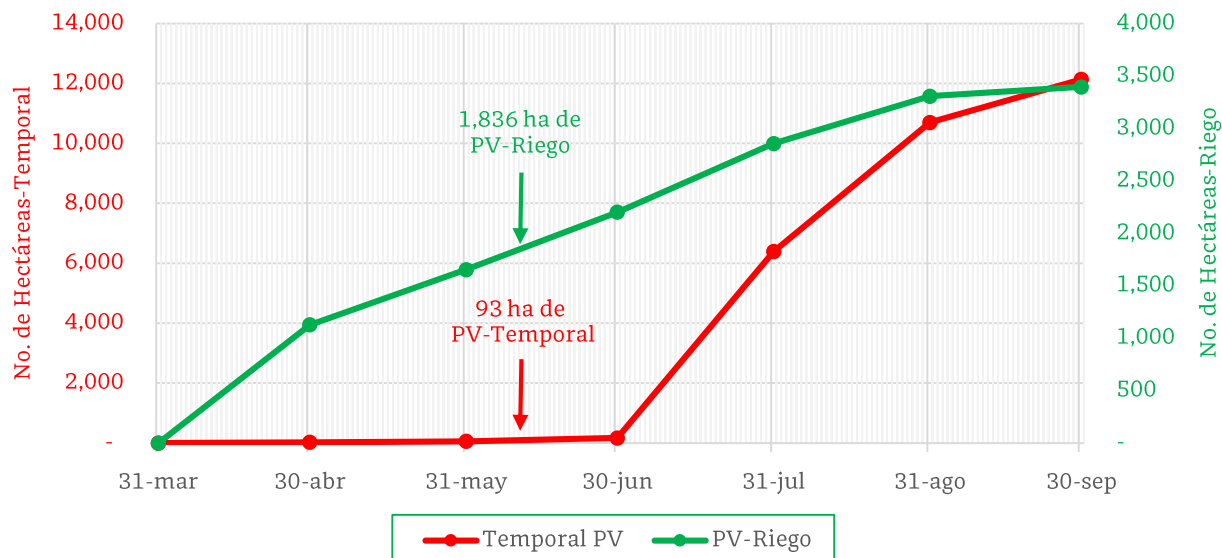

De acuerdo con los registros del SIAP, se estima el siguiente avance de siembra:

- **1,836 ha** bajo condiciones de **riego**
- **93 ha** bajo condiciones de **temporal**

5. Recomendaciones AF-SENASICA

Derivado de la integración de elementos como: superficie de producción de maíz en su modalidad Primavera-Verano, variables climáticas, etapa fenológica susceptible del cultivo hospedante, dinámica poblacional de la plaga y acciones operativas implementadas, se sugiere al personal técnico del Servicio Fitosanitario lo siguiente:

1. El acompañamiento técnico debe fortalecerse en los municipios señalados de riesgo bajo, con el objetivo de **verificar la etapa fenológica del cultivo e incidencia posible de la plaga**.
2. Establecer un cronograma de actividades y calendario de visitas en los diferentes predios de los municipios identificados a fin de **brindar de manera oportuna información al sector agrícola como base para el manejo preventivo**.
3. Sensibilizar al sector agrícola en el manejo preventivo, donde **se transfiera la metodología del monitoreo oportuno de la plaga, que permita y coadyuve en la accionabilidad ante un brote emergente**.
4. En caso de encontrar la plaga, **prestar especial atención en el uso de plaguicidas autorizados por COFEPRIS y privilegiar el principio del control biológico bajo un enfoque de manejo sostenible de la plaga de forma regional**.

Contacto

Correo: alerta.fitosanitaria@senasica.gob.mx

Teléfono gratuito: 800 987 987 9

Vigente del 12 al 18 de junio de 2023

Gusano elotero en Coahuila

Anexo 1.- Se han identificado 25 municipios en riesgo bajo con presencia del cultivo para el desarrollo de Gusano elotero, mismos que en caso de presentarse la plaga estarían en riesgo.

Municipios con cultivo y probable riesgo por Gusano elotero en Coahuila

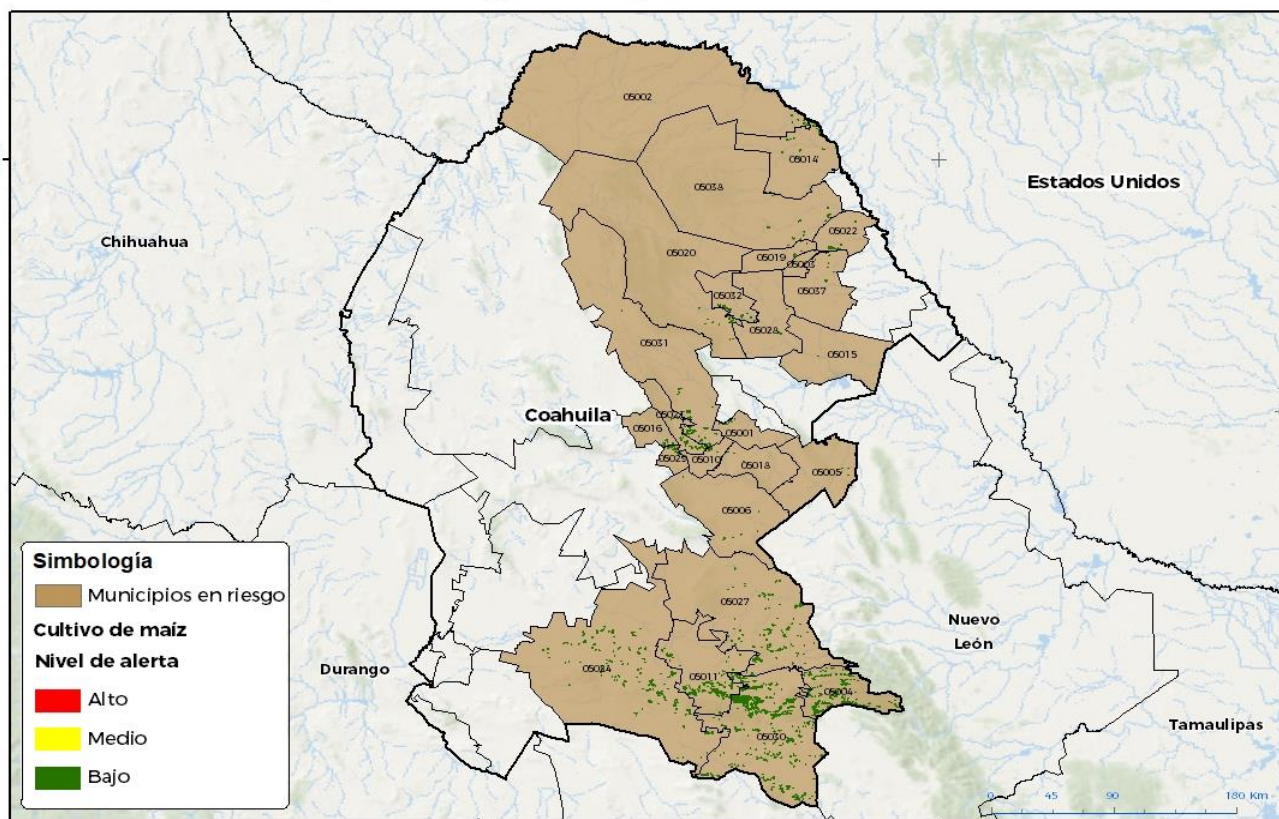

GEOMATICA-03 DE BASICA - 2023 RGR
FECHA: 07 JUNIO 2023

No está permitida la reproducción total o parcial de esta publicación, ni la transmisión de ninguna forma o por cualquier medio, ya sea electrónico, mecánico, fotocopia, por internet u otros métodos, sin el permiso previo y por escrito del SENASICA.

Municipios con estrategia operativa 2023

| Municipio | Clave | Superficie (ha) | Localidades |
|----------------------|-------|-----------------|-------------|
| Abasolo | 05001 | 65 | Abasolo |
| Acuña | 05002 | 92 | |
| Allende | 05003 | 7 | |
| Arteaga | 05004 | 4,304 | |
| General Cepeda | 05011 | 1,919 | |
| Jiménez | 05014 | 416 | |
| Morelos | 05019 | 92 | |
| Nadadores | 05021 | 510 | |
| Nava | 05022 | 642 | Nava |
| Sacramento | 05029 | 226 | |
| Saltillo | 05030 | 8,487 | |
| San Buenaventura | 05031 | 671 | |
| Villa Unión | 05037 | 67 | |
| Zaragoza | 05038 | 249 | |
| Total general | | 17,747 | |

Contacto

Correo: alerta.fitosanitaria@senasica.gob.mx

Teléfono gratuito: 800 987 987 9



Vigente del 12 al 18 de junio de 2023

Gusano elotero en Coahuila

Anexo 1.- Se han identificado 25 municipios en riesgo bajo con presencia del cultivo para el desarrollo de Gusano elotero, mismos que en caso de presentarse la plaga estarían en riesgo.

| Municipios con nivel de riesgo bajo | | |
|--|--------------|------------------------|
| Municipio | Clave | Superficie (ha) |
| Candela | 05005 | 41 |
| Castaños | 05006 | 53 |
| Frontera | 05010 | 58 |
| Juárez | 05015 | 9 |
| Lamadrid | 05016 | 108 |
| Monclova | 05018 | 25 |
| Múzquiz | 05020 | 105 |
| Parras | 05024 | 2,714 |
| Ramos Arizpe | 05027 | 1,574 |
| Sabinas | 05028 | 37 |
| San Juan de Sabinas | 05032 | 171 |
| Total general | | 4,894 |

Contacto

Correo: alerta.fitosanitaria@senasica.gob.mx

Teléfono gratuito: 800 987 987 9