



**AGRICULTURA**

SECRETARÍA DE AGRICULTURA Y DESARROLLO RURAL



**SENASICA**

SERVICIO NACIONAL DE SANIDAD,  
INOCUIDAD Y CALIDAD AGROALIMENTARIA



Para plagas de importancia económica  
presentes en apoyo a la producción de  
maíz, frijol, trigo y arroz



**12**

Septiembre



*Boletín de Alerta  
Fitosanitaria  
del SENASICA  
para Gusano  
elotero en el  
estado de  
Campeche*



Colaboración Técnico-Científica:

Dirección en Jefe  
Dirección General de Sanidad Vegetal  
Instituto Nacional de Investigaciones Forestales, Agrícolas y Pecuarias del Campo Experimental Bajío  
Comité de Sanidad Vegetal del Estado de Campeche



2023  
**Francisco  
VILA**

EL REVOLUCIONARIO DEL CAMPECHE

**Vigente del 18 al 24 de septiembre de 2023**

## Gusano elotero en Campeche

Derivado de la información recabada a través de los censos realizados en campo y el pronóstico meteorológico a 7 días, la AF-SENASICA correspondiente a **Gusano elotero en Campeche**, notifica a los municipios con nivel de riesgo con el objeto de prevenir que la plaga se establezca en el cultivo.

### 1. Condiciones meteorológicas favorables para el desarrollo de la plaga

De acuerdo a la información **meteorológica pronosticada** en el estado se identifica que **existirán condiciones favorables** para el desarrollo de la plaga.

Temperatura máxima	<b>32.6 °C</b>
Temperatura mínima	<b>21.7 °C</b>
Precipitación	<b>26 - 66 mm</b>

### 2. Análisis de probabilidad de riesgo

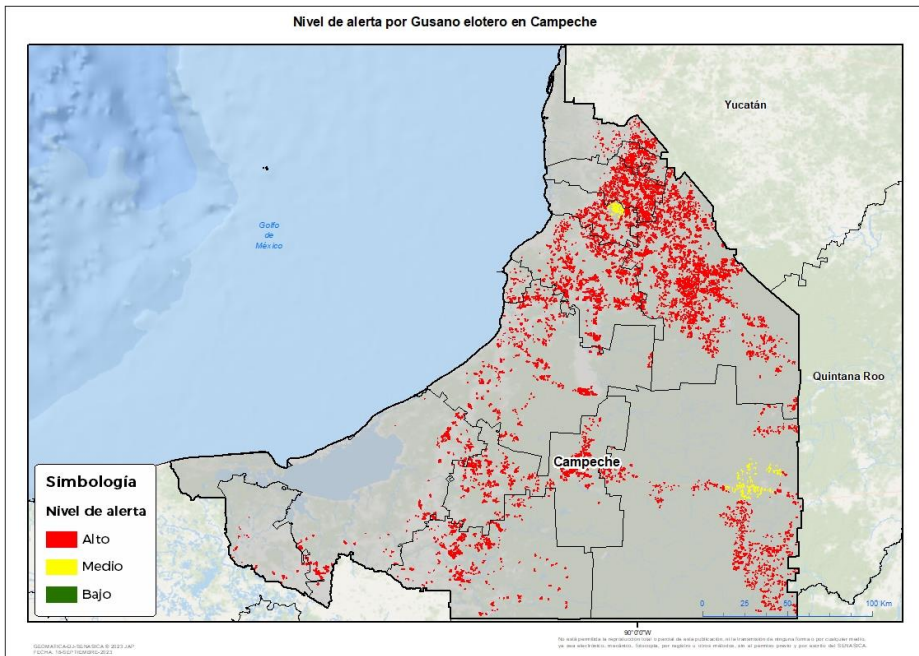

Se determina que la plaga puede comenzar su desarrollo debido a que hay:

- Condición favorable en **11 municipios bajo riesgo fitosanitario**.
- Etapa fenológica susceptible del maíz y hospedantes alternos (Anexo 1).



### 3. Sensibilización referenciado a estrategias operativas e impacto económico

**Impacto económico en las hectáreas con mayor riesgo:**



**11 municipios en riesgo 137,430 ha**



**En donde la superficie bajo riesgo alto es de 134,432 ha**



**2,108 millones de pesos**

**Acompañamiento técnico al sector**

Se considera oportuno:

-Notificar al productor para que puedan implementar **acciones preventivas (capacitación y acompañamiento técnico)** en los municipios identificados.

-**Intensificar los sistemas de monitoreo** en los Puntos de Seguimiento Fitosanitario.

-**Fortalecer las actividades** de exploración en las unidades de producción.

Nota: El siguiente cálculo fue establecido tomando en consideración el precio medio rural promedio del estado (Fuente: SIAP, 2022).

**Contacto**

Correo: [alerta.fitosanitaria@senasica.gob.mx](mailto:alerta.fitosanitaria@senasica.gob.mx)

Teléfono gratuito: 800 987 987 9

**Vigente del 18 al 24 de septiembre de 2023**

**Gusano elotero en Campeche**

**4. Avance de siembra**

Avance de siembra de maíz en el estado de Campeche al 18 de septiembre de 2023 Ciclo

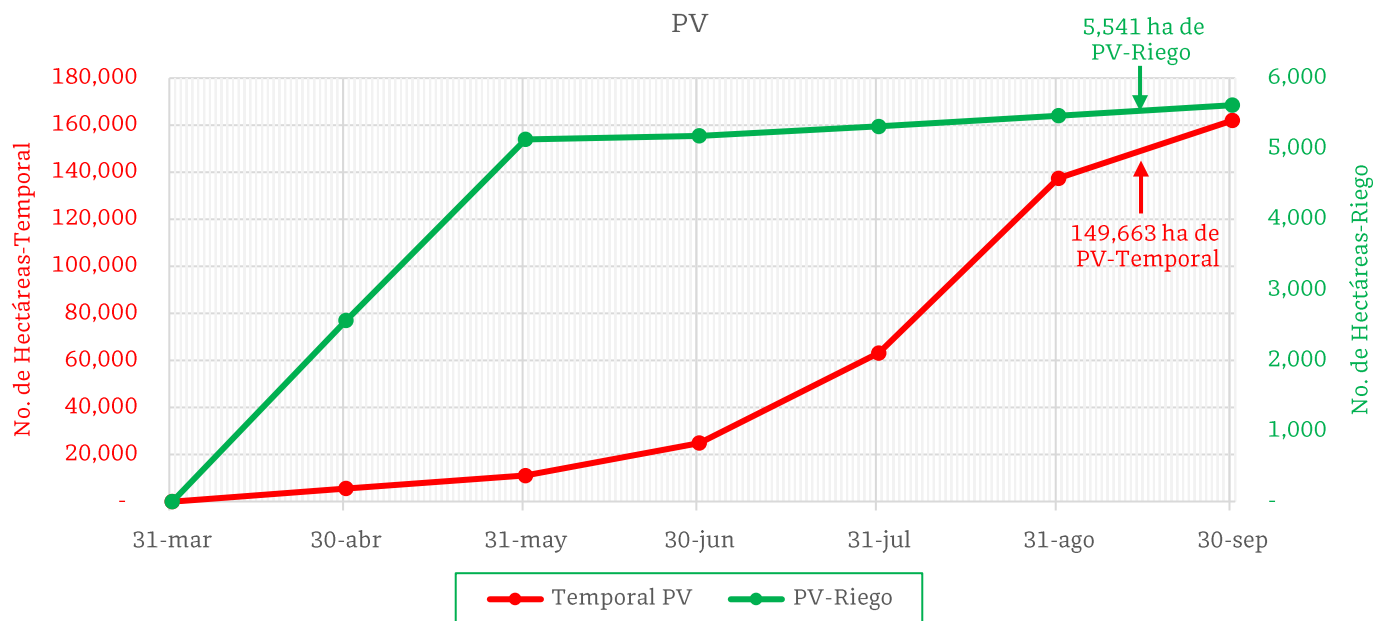

De acuerdo con los registros del SIAP, se estima el siguiente avance de siembra:

- **5,541 ha** bajo condiciones de **riego**
- **149,663 ha** bajo condiciones de **temporal**

**5. Recomendaciones AF-SENASICA**

Derivado de la integración de elementos como: superficie de producción de maíz en su modalidad Primavera-Verano, variables climáticas, etapa fenológica susceptible del cultivo hospedante, dinámica poblacional de la plaga y acciones operativas implementadas, se sugiere al personal técnico del Servicio Fitosanitario lo siguiente:

1. El acompañamiento técnico debe fortalecerse en los municipios señalados de riesgo alto, con el objetivo de **verificar la etapa fenológica del cultivo e incidencia posible de la plaga**.
2. Establecer un cronograma de actividades y calendario de visitas en los diferentes predios de los municipios identificados a fin de **brindar de manera oportuna información al sector agrícola como base para el manejo preventivo**.
3. Sensibilizar al sector agrícola en el manejo preventivo, donde **se transfiera la metodología del monitoreo oportuno de la plaga, que permita y coadyuve en la accionabilidad ante un brote emergente**.
4. En caso de encontrar la plaga, **prestar especial atención en el uso de plaguicidas autorizados por COFEPRIS y privilegiar el principio del control biológico bajo un enfoque de manejo sostenible de la plaga de forma regional**.

Contacto

Correo: [alerta.fitosanitaria@senasica.gob.mx](mailto:alerta.fitosanitaria@senasica.gob.mx)

Teléfono gratuito: 800 987 987 9



**Vigente del 18 al 24 de septiembre de 2023**

**Gusano elotero en Campeche**

**Anexo 1.- Se han identificado 11 municipios en riesgo alto con presencia del cultivo para el desarrollo de Gusano elotero, mismos que en caso de presentarse la plaga estarían en riesgo.**

Municipios con cultivo y probable riesgo por Gusano elotero en Campeche

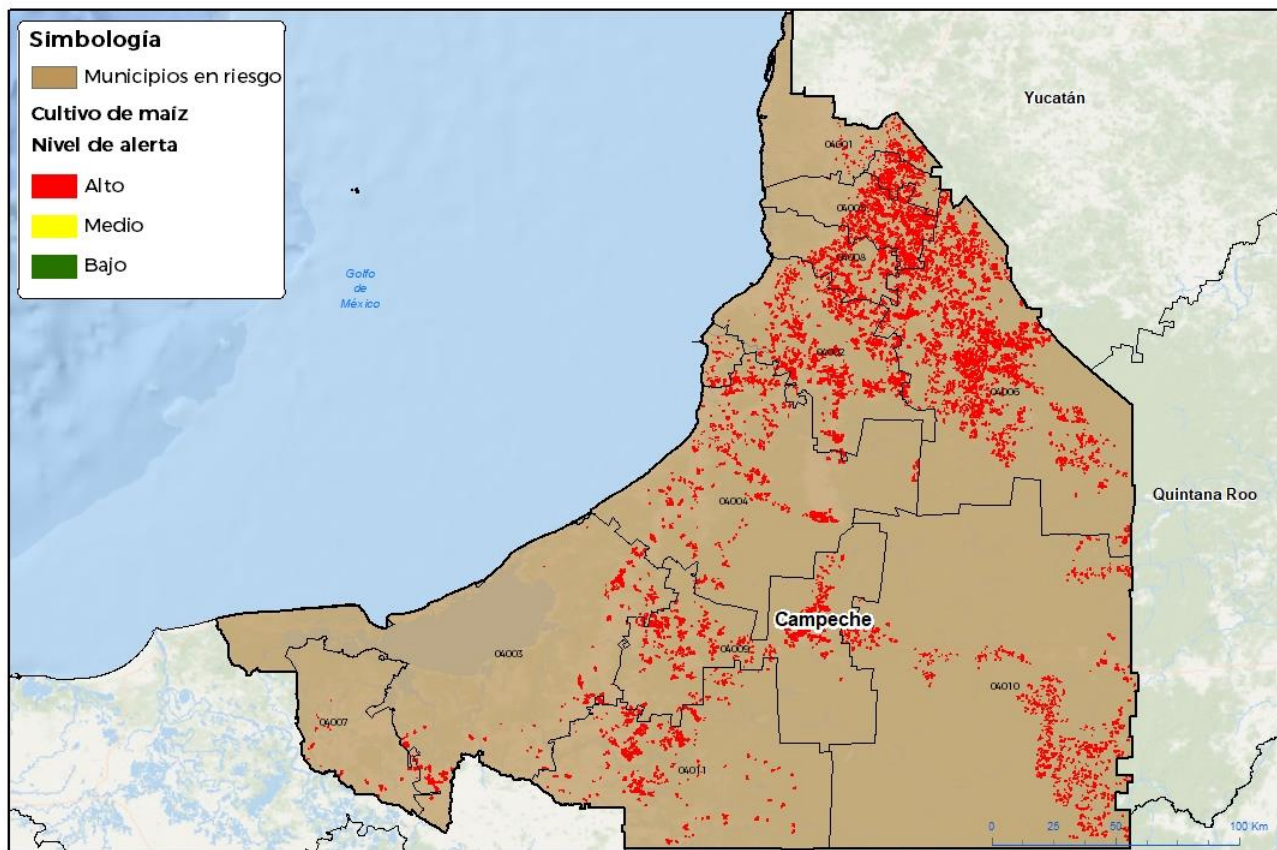

GEOMÁTICA-QJ-SENASICA © 2023 JAP  
FECHA: 18-09-2023

No está permitida la reproducción total o parcial de esta publicación, en la transmisión de ninguna forma o por cualquier medio, ya sea electrónico, mecánico, fotográfico, por registro o otros métodos, sin el permiso previo y por escrito del SENASICA.

**Municipios con estrategia operativa 2023**

Municipios	Clave	Superficie (ha)	Localidades
Hopelchén	04006	39,926	San Pablo Pixtún-Ich Ek
Campeche	04002	19,719	Pueblo Nuevo-Nohacal-Crucero Oxá-Crucero Oxa-San Francisco Koben
Calakmul	04010	12,427	Santo Domingo-Civalito-Gustavo Díaz Ordaz-La Lucha 2-Los Ángeles-Conhuas-Felipe Angeles-Eugenio Echeverría Castellot-Dos Naciones-Justo Sierra Méndez-Arroyo Negro-Km 120.-Nueva Vida-Xpujil-Josefa Ortiz De Domínguez-Manuel Crescencio Rejón-El Carmen 2-Ley De Fomento Agropecuario-Unidad Y Trabajo-Valentín Gómez Farías.

**Contacto**

Correo: [alerta.fitosanitaria@senasica.gob.mx](mailto:alerta.fitosanitaria@senasica.gob.mx)

Teléfono gratuito: 800 987 987 9



**Vigente del 18 al 24 de septiembre de 2023**

**Gusano elotero en Campeche**

Anexo 1.- Se han identificado 11 municipios en **riesgo alto** con presencia del cultivo para el desarrollo de Gusano elotero, mismos que en caso de presentarse la plaga estarían en riesgo.

**Municipios con estrategia operativa 2023**

Municipios	Clave	Superficie (ha)	Localidades
Champotón	04004	11,423	El Porvenir-Sihochac-San Pablo Pixtún-Graciano Sánchez Cantemó-Santo Domingo Kesté
Escárcega	04009	11,313	Silvituc-División Del Norte-Kilometro 36-Don Samuel-Matamoros-Kilometro 74
Hecelchakán	04005	11,261	Blanca Flor-Hecelchakán-Dzitnup-Pomuch-Yalnon C-1
Candelaria	04011	10,423	Cuauhtémoc-Candelaria-El Machetazo-Lázaro Cardenas-Bacabchèn-Dzitbalche Unidad Telchac-Bacabchen
Tenabo	04008	6,877	Emiliano Zapata-Tenabo
Carmen	04003	5,900	Sabancuy-Kilometro 36-Enrique Rodríguez Cano-Ojo De Agua-Vista Alegre-Oxcabal-Abelardo L. Rodríguez
Calkiní	04001	4,103	
Palizada	04007	1,059	Plan Del Carmen-Paso De Los Caballos
<b>Total general</b>		<b>134, 432</b>	

Contacto

Correo: [alerta.fitosanitaria@senasica.gob.mx](mailto:alerta.fitosanitaria@senasica.gob.mx)

Teléfono gratuito: 800 987 987 9