



AGRICULTURA

SECRETARÍA DE AGRICULTURA Y DESARROLLO RURAL



SENASICA

SERVICIO NACIONAL DE SANIDAD,
INOCUIDAD Y CALIDAD AGROALIMENTARIA



Para plagas de importancia económica
presentes en apoyo a la producción de
maíz, frijol, trigo y arroz



07

Agosto

*Boletín de Alerta
Fitosanitaria
del SENASICA
para Gusano
elotero en el
estado de
Campeche*



Colaboración Técnico-Científica:

Dirección en Jefe
Dirección General de Sanidad Vegetal
Instituto Nacional de Investigaciones Forestales, Agrícolas y Pecuarias del Campo Experimental Bajío
Comité de Sanidad Vegetal del Estado de Campeche



2023
**Francisco
VILLA**

EL REVOLUCIONARIO DEL CAMPO

Vigente del 14 al 20 de agosto de 2023

Gusano elotero en Campeche

Derivado de la información recabada a través de los censos realizados en campo y el pronóstico meteorológico a 7 días, la AF-SENASICA correspondiente a **Gusano elotero en Campeche**, notifica a los municipios con nivel de riesgo con el objeto de prevenir que la plaga se establezca en el cultivo.

1. Condiciones meteorológicas favorables para el desarrollo de la plaga

De acuerdo a la información meteorológica pronosticada en el estado se identifica que **existirán condiciones favorables** para el desarrollo de la plaga.

Temperatura máxima	33.9 °C
Temperatura mínima	21.8 °C
Precipitación	25 - 79 mm

2. Análisis de probabilidad de riesgo

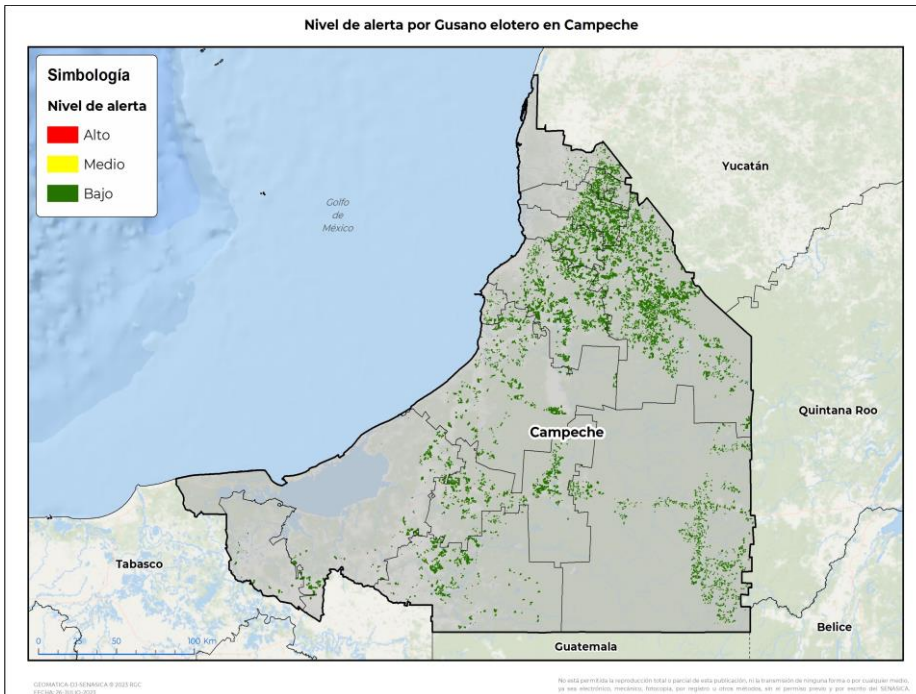

Se determina que la plaga puede comenzar su desarrollo debido a que hay:

- Condición favorable en **11 municipios con riesgo fitosanitario bajo** (Anexo 1).



3. Sensibilización referenciado a estrategias operativas e impacto económico

Impacto económico en las hectáreas con mayor riesgo:



11 municipios en riesgo 136,883 ha



Hasta el momento no se identificó ningún municipio en riesgo alto



2,147 millones de pesos

Acompañamiento técnico al sector

Se considera oportuno:

-Notificar al productor para que puedan implementar **acciones preventivas (capacitación y acompañamiento técnico)** en el municipio identificado.

Nota: El siguiente cálculo fue establecido tomando en consideración el precio medio rural promedio del estado (Fuente: SIAP, 2022).

Contacto

Correo: alerta.fitosanitaria@senasica.gob.mx

Teléfono gratuito: 800 987 987 9

Vigente del 14 al 20 de agosto de 2023

Gusano elotero en Campeche

4. Avance de siembra

Avance de siembra de maíz en el estado de Campeche al 14 de agosto de 2023 Ciclo PV

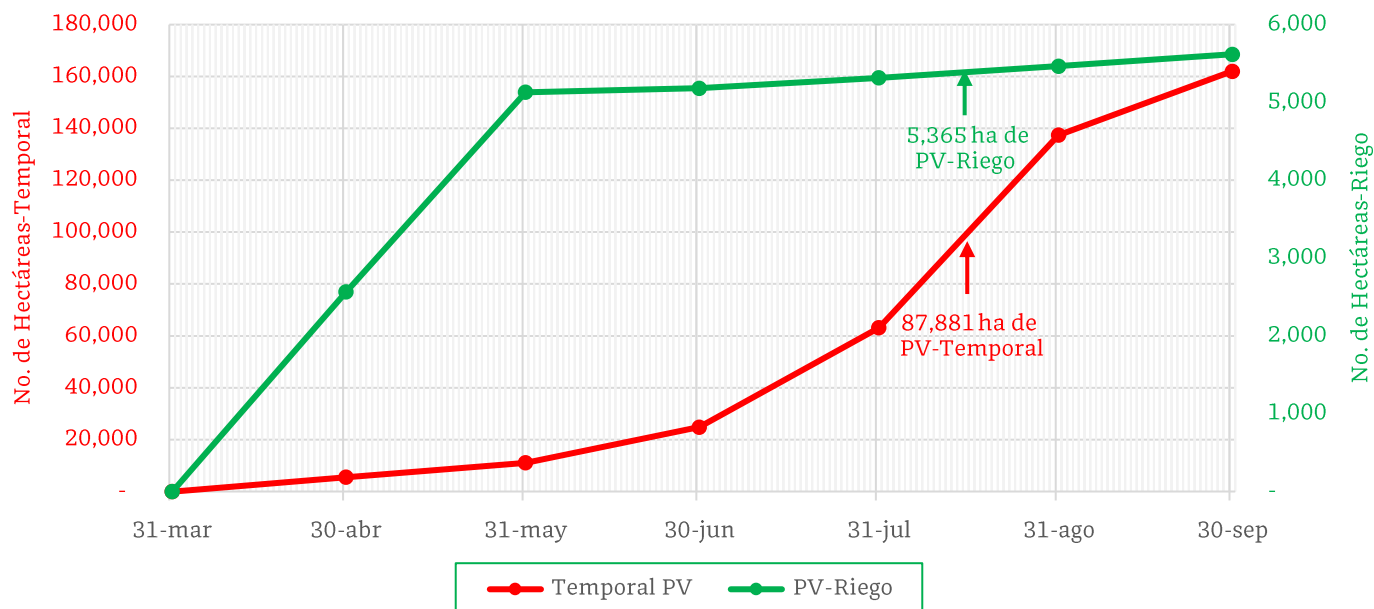

De acuerdo con los registros del SIAP, se estima el siguiente avance de siembra:

- **5,365 ha** bajo condiciones de **riego**
- **87,881 ha** bajo condiciones de **temporal**

5. Recomendaciones AF-SENASICA

Derivado de la integración de elementos como: superficie de producción de maíz en su modalidad Primavera-Verano, variables climáticas, etapa fenológica susceptible del cultivo hospedante, dinámica poblacional de la plaga y acciones operativas implementadas, se sugiere al personal técnico del Servicio Fitosanitario lo siguiente:

1. El acompañamiento técnico debe fortalecerse en los municipios señalados de riesgo bajo, con el objetivo de **verificar la etapa fenológica del cultivo e incidencia posible de la plaga**.
2. Establecer un cronograma de actividades y calendario de visitas en los diferentes predios de los municipios identificados a fin de **brindar de manera oportuna información al sector agrícola como base para el manejo preventivo**.
3. Sensibilizar al sector agrícola en el manejo preventivo, donde **se transfiera la metodología del monitoreo oportuno de la plaga, que permita y coadyuve en la accionabilidad ante un brote emergente**.
4. En caso de encontrar la plaga, **prestar especial atención en el uso de plaguicidas autorizados por COFEPRIS y privilegiar el principio del control biológico bajo un enfoque de manejo sostenible de la plaga de forma regional**.

Contacto

Correo: alerta.fitosanitaria@senasica.gob.mx

Teléfono gratuito: 800 987 987 9

Vigente del 14 al 20 de agosto de 2023

Gusano elotero en Campeche

Anexo 1.- Se han identificado 11 municipios en riesgo bajo con presencia del cultivo para el desarrollo de Gusano elotero, mismos que en caso de presentarse la plaga estarían en riesgo.

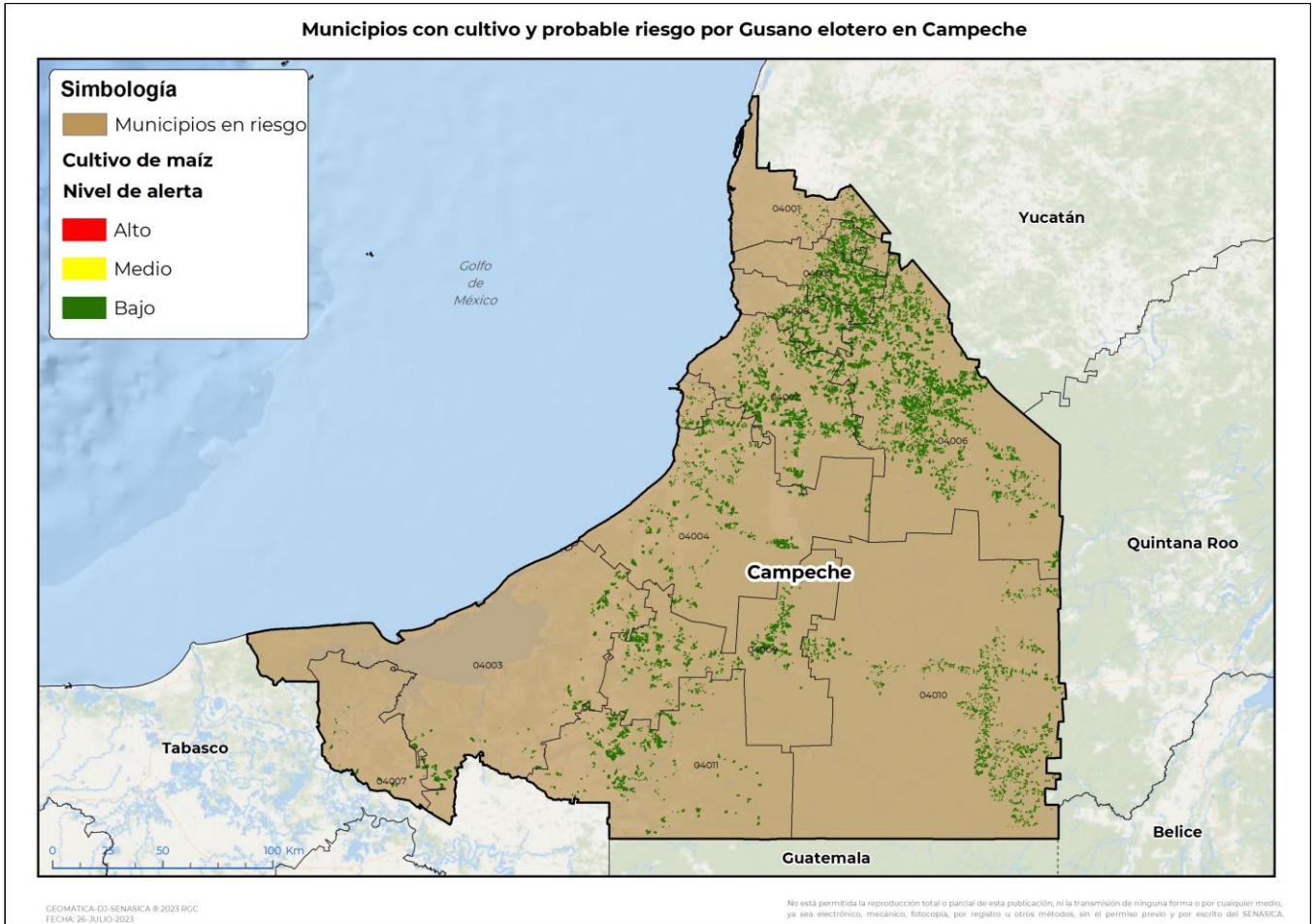

Municipios con estrategia operativa 2023

Municipios	Clave	Superficie (ha)	Localidades
Hopelchén	04006	39,933	San Pablo Pixtún-Ich Ek
Campeche	04002	19,719	Pueblo Nuevo-Nohacal-Crucero Oxá-Crucero Oxa
Calakmul	04010	13,876	Santo Domingo-Civalito-Gustavo Díaz Ordaz-La Lucha 2-Los Ángeles-Conhuas-Felipe Angeles-Eugenio Echeverría Castellot-Dos Naciones-Justo Sierra Méndez-Arroyo Negro-Km 120.-Nueva Vida-Xpujil-Josefa Ortiz De Domínguez-Manuel Crescencio Rejón-El Carmen 2-Ley De Fomento Agropecuario-Unidad Y Trabajo-Valentín Gómez Farías.

Contacto

Correo: alerta.fitosanitaria@senasica.gob.mx

Teléfono gratuito: 800 987 987 9



Vigente del 14 al 20 de agosto de 2023

Gusano elotero en Campeche

Anexo 1.- Se han identificado 11 municipios en riesgo bajo con presencia del cultivo para el desarrollo de Gusano elotero, mismos que en caso de presentarse la plaga estarían en riesgo.

Municipios con estrategia operativa 2023

Municipios	Clave	Superficie (ha)	Localidades
Champotón	04004	11,420	Sihochac-San Pablo Pixtún-Graciano Sánchez Cantemó-Santo Domingo Kesté
Escárcega	04009	11,313	Silvituc-División Del Norte-Kilometro 36-Don Samuel-Matamoros
Hecelchakán	04005	11,305	Blanca Flor-Hecelchakán-Dzitnup-Pomuch-Yalnon C-1
Candelaria	04011	10,423	Cuauhtémoc-Candelaria-El Machetazo-Lázaro Cardenas-Bacabchèn-Bacabchen
Tenabo	04008	7,828	Emiliano Zapata-Tenabo
Carmen	04003	5,900	Sabancuy-Enrique Rodríguez Cano-Ojo De Agua-Vista Alegre-Oxcabal-Abelardo L. Rodríguez
Calkiní	04001	4,103	
Palizada	04007	1,064	Plan Del Carmen-Paso De Los Caballos
Total general		136,883	

Contacto

Correo: alerta.fitosanitaria@senasica.gob.mx

Teléfono gratuito: 800 987 987 9