



**AGRICULTURA**

SECRETARÍA DE AGRICULTURA Y DESARROLLO RURAL



**SENASICA**

SERVICIO NACIONAL DE SANIDAD,  
INOCUIDAD Y CALIDAD AGROALIMENTARIA



**Para plagas de importancia económica  
presentes en apoyo a la producción de  
maíz, frijol, trigo y arroz**



**09**

**Junio**



# Boletín de Alerta Fitosanitaria del SENASICA para Gusano cogollero en el estado de Veracruz



Colaboración Técnico-Científica:

Dirección en Jefe  
Dirección General de Sanidad Vegetal  
Instituto Nacional de Investigaciones Forestales, Agrícolas y Pecuarias del Campo Experimental Bajío  
Comité de Sanidad Vegetal del Estado de Veracruz



2023  
Año del  
**Francisco  
VILLA**  
El Revolucionario del Pueblo

**Vigente del 29 de mayo al 04 de junio de 2023**

**Gusano cogollero en Veracruz**

Derivado de la información recabada a través de los censos realizados en campo y el pronóstico meteorológico a 7 días, la AF-SENASICA correspondiente a **Gusano cogollero en Veracruz**, notifica a los municipios con nivel de riesgo con el objeto de prevenir que la plaga se establezca en el cultivo.

**1. Condiciones meteorológicas favorables para el desarrollo de la plaga**

De acuerdo a la información meteorológica pronosticada en el estado se identifica que **existirán condiciones favorables** para el desarrollo de la plaga.

Temperatura máxima	<b>32.1 °C</b>
Temperatura mínima	<b>21.6 °C</b>
Precipitación	<b>10 - 96 mm</b>

**2. Análisis de probabilidad de riesgo**

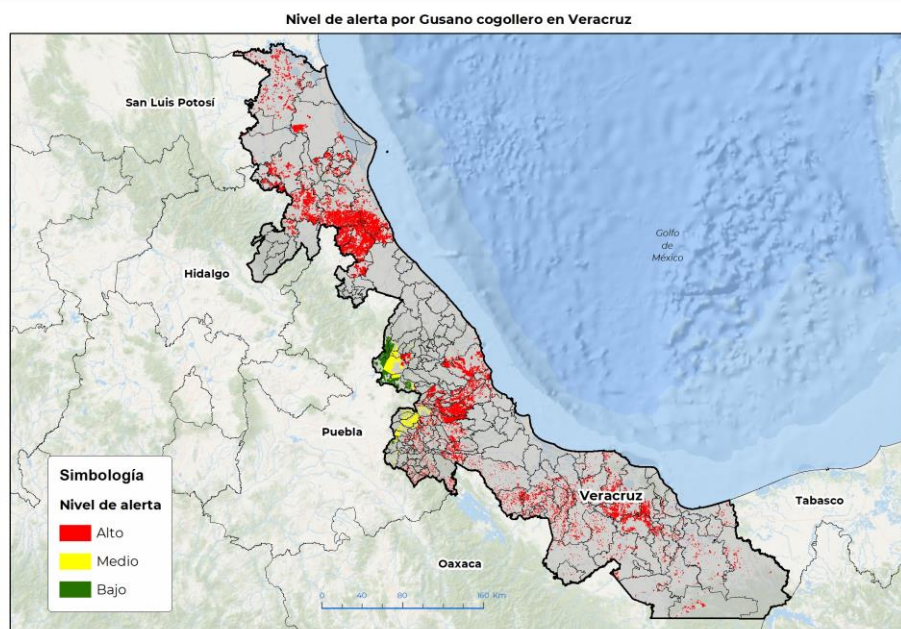

Se determina que la plaga puede comenzar su desarrollo debido a que hay:

- Condición favorable en **140 municipios bajo riesgo fitosanitario**.
- Etapa fenológica susceptible del maíz y hospedantes alternos (Anexo 1).



**3. Sensibilización referenciado a estrategias operativas e impacto económico**

**Impacto económico en las hectáreas con mayor riesgo:**



**146 municipios en riesgo**  
**240,798 ha**



**140 municipios en riesgo alto**  
**201,111 ha**



**2,003 millones de pesos**

**Acompañamiento técnico al sector**

Se considera oportuno:

-Notificar al productor para que puedan implementar acciones preventivas (capacitación y acompañamiento técnico) en los municipios identificados.

-Intensificar los sistemas de monitoreo en los Puntos de Seguimiento Fitosanitario.

-Fortalecer las actividades de exploración en las unidades de producción.

Nota: El siguiente cálculo fue establecido tomando en consideración el precio medio rural promedio del estado (Fuente: SIAP, 2021).

**Contacto**

Correo: [alerta.fitosanitaria@senasica.gob.mx](mailto:alerta.fitosanitaria@senasica.gob.mx)

Teléfono gratuito: 800 987 987 9

Vigente del 29 de mayo al 04 de junio de 2023

**Gusano cogollero en Veracruz**

**4. Avance de siembra**

Avance de siembra de maíz en el estado de Veracruz al 29 de mayo de 2023

Ciclo PV

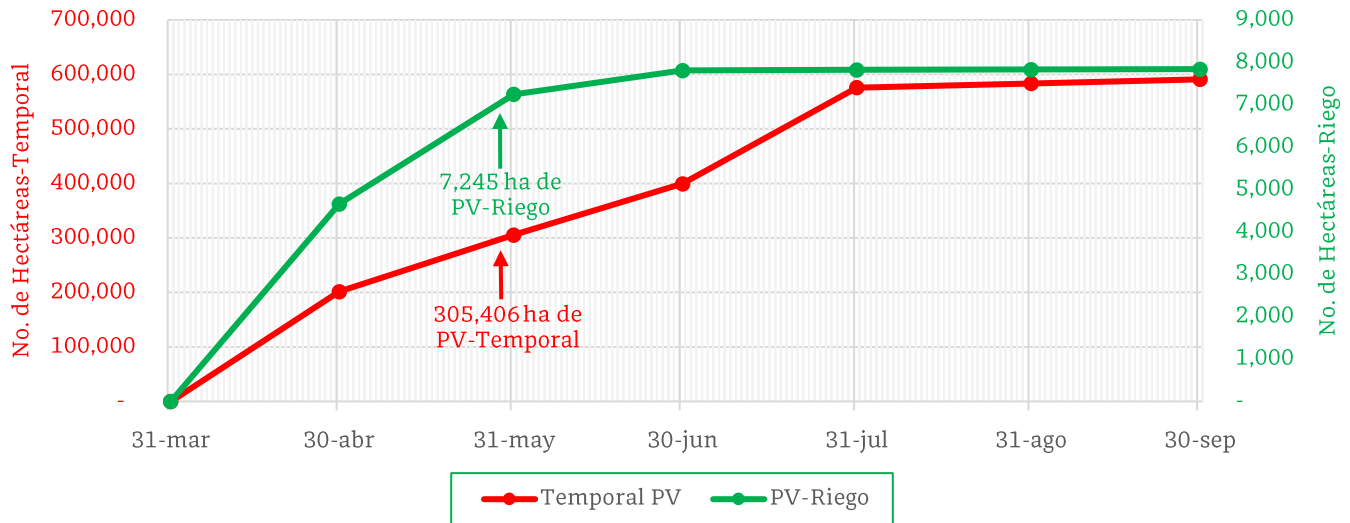

De acuerdo con los registros del SIAP, se estima el siguiente avance de siembra:

- **7,245 ha** bajo condiciones de **riego**
- **305,406 ha** bajo condiciones de **temporal**

**5. Recomendaciones AF-SENASICA**

Derivado de la integración de elementos como: superficie de producción de maíz en su modalidad Primavera-Verano, variables meteorológicas, etapa fenológica susceptible del cultivo hospedante, dinámica poblacional de la plaga y acciones operativas implementadas, se sugiere al personal técnico del Servicio Fitosanitario lo siguiente:

1. El acompañamiento técnico debe fortalecerse en los municipios señalados con riesgo alto, con el objetivo de **verificar la etapa fenológica del cultivo e incidencia posible de la plaga**.
2. Establecer un cronograma de actividades y calendario de visitas en los diferentes predios de los municipios identificados **a fin de brindar de manera oportuna información al sector agrícola como base para el manejo preventivo**.
3. Sensibilizar al sector agrícola en el manejo preventivo, donde **se transfiera la metodología del monitoreo oportuno de la plaga, que permita y coadyuve en la accionabilidad ante un brote emergente**.
4. En caso de encontrar la plaga, **prestar especial atención en el uso de plaguicidas autorizados por COFEPRIS y privilegiar el principio del control biológico bajo un enfoque de manejo sostenible de la plaga de forma regional**.

Contacto

Correo: [alerta.fitosanitaria@senasica.gob.mx](mailto:alerta.fitosanitaria@senasica.gob.mx)

Teléfono gratuito: 800 987 987 9

**Vigente del 29 de mayo al 04 de junio de 2023**

**Gusano cogollero en Veracruz**

**Anexo 1.-** Se han identificado 140 municipios en **riesgo alto** con presencia del cultivo para el desarrollo de Gusano cogollero, mismos que en caso de presentarse la plaga estarían en riesgo.

**Municipios con cultivo y probable riesgo por Gusano cogollero en Veracruz**

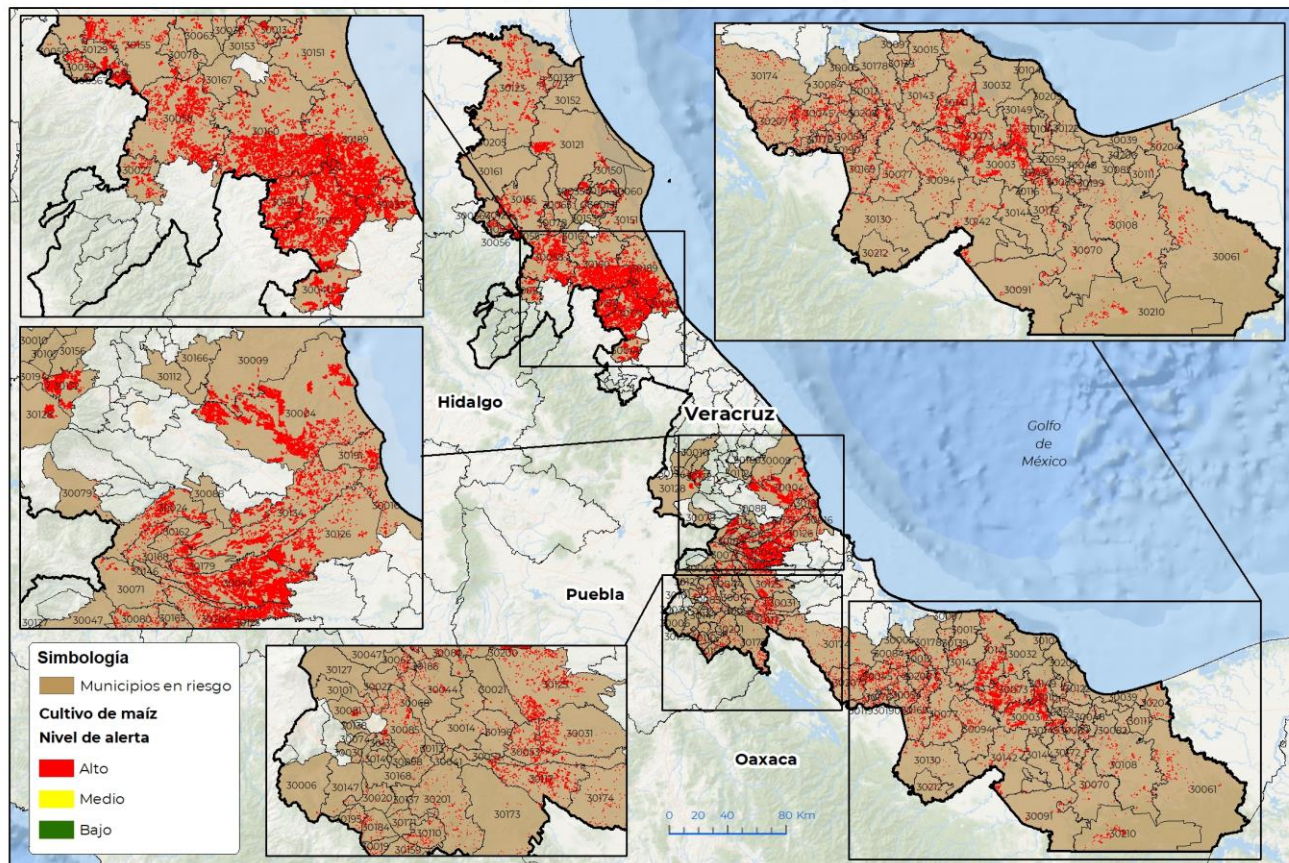

GEOMATICA-03-SENASICA © 2023 DANF  
FECHA: 29-MAYO-2023

No está permitida la reproducción total o parcial de esta publicación, ni la transmisión de ninguna forma o por cualquier medio, ya sea electrónico, mecánico, fotocopia, por registro u otros métodos, sin el permiso previo y por escrito del SENASICA.

**Municipios con estrategia operativa 2023**

Municipios	Clave	Superficie (ha)	Localidades
Acayucan	30003	3,938	
Actopan	30004	10,514	San Isidro-Arroyo De Piedra
Acultzingo	30006	4	Rancho Viejo-Tecamalucan-Sierra De Agua-Acultzingo
Agua Dulce	30204	274	
Alto Lucero de Gutiérrez Barrios	30009	853	
Altotonga	30010	11	
Catemaco	30032	360	
Chacaltianguis	30054	550	

**Contacto**

Correo: [alerta.fitosanitaria@senasica.gob.mx](mailto:alerta.fitosanitaria@senasica.gob.mx)

Teléfono gratuito: 800 987 987 9

**Vigente del 29 de mayo al 04 de junio de 2023**
**Gusano cogollero en Veracruz**

Anexo 1.- Se han identificado 140 municipios en **riesgo alto** con presencia del cultivo para el desarrollo de Gusano cogollero, mismos que en caso de presentarse la plaga estarían en riesgo.

Municipios con estrategia operativa 2023			
Municipios	Clave	Superficie (ha)	Localidades
Chicontepec	30058	8,496	
Chinameca	30059	26	
Coatzacoalcos	30039	46	
Comapa	30043	9,695	
Córdoba	30044	109	
Cosamaloapan de Carpio	30045	1,977	Benito Juárez-Santa Cruz-Gabino Barrera
Coscomatepec	30047	1	Centro
Cosoleacaque	30048	75	
El Higo	30205	27	
Huatusco	30071	315	
Hueyapan de Ocampo	30073	3,914	
Isla	30077	1,047	
Jáltipan	30089	401	
Jesús Carranza	30091	241	
José Azueta	30169	1,342	
Juan Rodríguez Clara	30094	676	
Las Vigas de Ramírez	30132	1,995	
Minatitlán	30108	1,289	
Otatitlán	30119	100	
Paso de Ovejas	30126	2,961	
Perote	30128	378	
Puente Nacional	30134	3,955	Tamarindo
San Andrés Tuxtla	30141	2,707	
San Juan Evangelista	30142	869	
Sayula de Alemán	30144	130	
Soteapan	30149	1,562	
Tantoyuca	30155	4,624	
Tempoal	30161	255	
Texistepec	30172	365	
Tihuatlán	30175	23,774	Las Puentes
Tuxpan	30189	20,407	
Villa Aldama	30194	147	
Zentla	30200	3,938	
<b>Total general</b>		<b>114,349</b>	

**Contacto**
**Correo: [alerta.fitosanitaria@senasica.gob.mx](mailto:alerta.fitosanitaria@senasica.gob.mx)**
**Teléfono gratuito: 800 987 987 9**

**Vigente del 29 de mayo al 04 de junio de 2023**
**Gusano cogollero en Veracruz**

Anexo 1.- Se han identificado 140 municipios en **riesgo alto** con presencia del cultivo para el desarrollo de Gusano cogollero, mismos que en caso de presentarse la plaga estarían en riesgo.

Municipios con nivel de riesgo alto		
Municipios	Clave	Superficie (ha)
Acula	30005	79
Alamo Temapache	30160	20,698
Amatitlán	30012	320
Amatlán de los Reyes	30014	40
Angel R. Cabada	30015	53
Astacinga	30019	19
Atlahuilco	30020	23
Atoyac	30021	47
Atzacan	30022	63
Ayahualulco	30025	1
Benito Juárez	30027	1,141
Camerino Z. Mendoza	30030	5
Carlos A. Carrillo	30208	545
Carrillo Puerto	30031	449
Castillo de Teayo	30157	7,716
Cazones de Herrera	30033	6,011
Chalma	30055	2,767
Chiconamel	30056	72
Chocamán	30062	82
Chontla	30063	508
Citlaltépetl	30035	114
Coatzintla	30040	4,734
Coetzala	30041	7
Cuichapa	30052	92
Cuitláhuac	30053	524
Fortín	30068	34
Hidalgotitlán	30070	768
Huiloapan de Cuauhtémoc	30074	5
Ixcatepec	30078	253
Ixhuacán de los Reyes	30079	50
Ixhuatlán del Café	30080	330
Ixhuatlán del Sureste	30082	27
Ixhuatlancillo	30081	62
Ixmatlahuacan	30084	337
Ixtaczoquitlán	30085	214

**Contacto**
**Correo: [alerta.fitosanitaria@senasica.gob.mx](mailto:alerta.fitosanitaria@senasica.gob.mx)**
**Teléfono gratuito: 800 987 987 9**

**Vigente del 29 de mayo al 04 de junio de 2023**
**Gusano cogollero en Veracruz**

Anexo 1.- Se han identificado 140 municipios en **riesgo alto** con presencia del cultivo para el desarrollo de Gusano cogollero, mismos que en caso de presentarse la plaga estarían en riesgo.

Municipios con nivel de riesgo alto		
Municipios	Clave	Superficie (ha)
La Antigua	30016	301
La Perla	30127	7
Las Choapas	30061	1,009
Las Minas	30107	7
Lerdo de Tejada	30097	7
Los Reyes	30137	7
Magdalena	30098	1
Mariano Escobedo	30101	19
Mecayapan	30104	119
Mixtla de Altamirano	30110	99
Moloacán	30111	75
Nanchital de Lázaro Cárdenas del Río	30206	5
Naranja	30113	6
Naranjos Amatlán	30013	994
Oluta	30116	38
Omealca	30117	1,083
Oteapan	30120	4
Ozuluama de Mascareñas	30121	3,694
Pajapan	30122	51
Pánuco	30123	10,863
Paso del Macho	30125	1,368
Platón Sánchez	30129	1,163
Playa Vicente	30130	326
Pueblo Viejo	30133	275
Rafael Delgado	30135	29
Río Blanco	30138	4
Saltabarranca	30139	45
San Andrés Tenejapan	30140	3
Santiago Sochiapan	30212	80
Santiago Tuxtla	30143	729
Sochiapa	30146	16
Soconusco	30145	532
Soledad Atzompa	30147	4
Tamalín	30150	1,345

**Contacto**
**Correo: [alerta.fitosanitaria@senasica.gob.mx](mailto:alerta.fitosanitaria@senasica.gob.mx)**
**Teléfono gratuito: 800 987 987 9**

**Vigente del 29 de mayo al 04 de junio de 2023**
**Gusano cogollero en Veracruz**

Anexo 1.- Se han identificado 140 municipios en **riesgo alto** con presencia del cultivo para el desarrollo de Gusano cogollero, mismos que en caso de presentarse la plaga estarían en riesgo.

Municipios con nivel de riesgo alto		
Municipios	Clave	Superficie (ha)
Tamiahua	30151	826
Tampico Alto	30152	147
Tancoco	30153	231
Tantima	30154	3,777
Tatahuicapan de Juárez	30209	76
Tatatila	30156	12
Tehuipango	30159	68
Tenampa	30162	137
Tepatlaxco	30165	49
Tepetzintla	30167	344
Tequila	30168	19
Texhuacán	30171	14
Tezonapa	30173	290
Tierra Blanca	30174	854
Tlacojalpan	30176	315
Tlacotalpan	30178	235
Tlacotepec de Mejía	30179	408
Tlaltetela	30024	2,399
Tlaquilpa	30184	51
Tlilapan	30185	2
Tomatlán	30186	15
Totutla	30188	737
Tres Valles	30207	1,474
Tuxtilla	30190	64
Ursulo Galván	30191	746
Uxpanapa	30210	774
Xoxocotla	30195	26
Yanga	30196	30
Zaragoza	30199	9
Zongolica	30201	131
<b>Total general</b>		<b>86,762</b>

**Contacto**
**Correo: [alerta.fitosanitaria@senasica.gob.mx](mailto:alerta.fitosanitaria@senasica.gob.mx)**
**Teléfono gratuito: 800 987 987 9**