



**AGRICULTURA**

SECRETARÍA DE AGRICULTURA Y DESARROLLO RURAL



**SENASICA**

SERVICIO NACIONAL DE SANIDAD,  
INOCUIDAD Y CALIDAD AGROALIMENTARIA



**Para plagas de importancia económica  
presentes en apoyo a la producción de  
maíz, frijol, trigo y arroz**



**18**

**Agosto**



*Boletín de Alerta  
Fitosanitaria  
del SENASICA para  
Gusano cogollero en  
el estado de  
Veracruz*



Colaboración Técnico-Científica:

Dirección en Jefe  
Dirección General de Sanidad Vegetal  
Instituto Nacional de Investigaciones Forestales, Agrícolas y Pecuarias del Campo Experimental Bajío  
Comité de Sanidad Vegetal del Estado de Veracruz



2023  
Año del  
**Francisco  
VILLA**  
El Revolucionario del Pueblo

**Vigente del 31 de julio al 06 de agosto de 2023**

**Gusano cogollero en Veracruz**

Derivado de la información recabada a través de los censos realizados en campo y el pronóstico meteorológico a 7 días, la AF-SENASICA correspondiente a **Gusano cogollero en Veracruz**, notifica a los municipios con nivel de riesgo con el objeto de prevenir que la plaga se establezca en el cultivo.

**1. Condiciones meteorológicas favorables para el desarrollo de la plaga**

De acuerdo a la información meteorológica pronosticada en el estado se identifica que **existirán condiciones favorables** para el desarrollo de la plaga.

Temperatura máxima	<b>30.5 °C</b>
Temperatura mínima	<b>21.9 °C</b>
Precipitación	<b>43 - 136 mm</b>

**2. Análisis de probabilidad de riesgo**

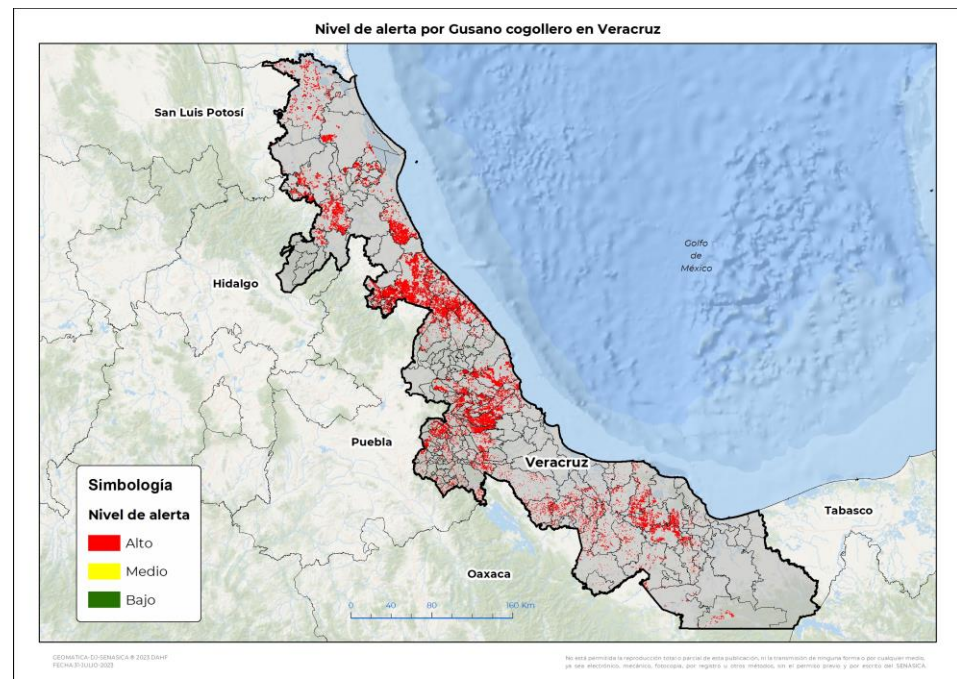

Se determina que la plaga puede comenzar su desarrollo debido a que hay:

- Condición favorable en **148 municipios bajo riesgo fitosanitario.**
- Etapa fenológica susceptible del maíz y hospedantes alternos (Anexo 1).



**3. Sensibilización referenciado a estrategias operativas e impacto económico**

**Impacto económico en las hectáreas con mayor riesgo:**



**148 municipios en riesgo**  
**218,543 ha**



**Todos los municipios se encuentran en**  
**riesgo alto**



**2,213 millones de pesos**

**Acompañamiento técnico al sector**

- Se considera oportuno:
- Notificar al productor para que puedan implementar **acciones preventivas (capacitación y acompañamiento técnico)** en los municipios identificados.
  - Intensificar los **sistemas de monitoreo** en los Puntos de Seguimiento Fitosanitario.
  - Fortalecer las **actividades de exploración** en las unidades de producción.

Nota: El siguiente cálculo fue establecido tomando en consideración el precio medio rural promedio del estado (Fuente: SIAP, 2022).

**Vigente del 31 de julio al 06 de agosto de 2023**

**Gusano cogollero en Veracruz**

**4. Avance de siembra**

Avance de siembra de maíz en el estado de Veracruz al 31 de julio de 2023

Ciclo PV

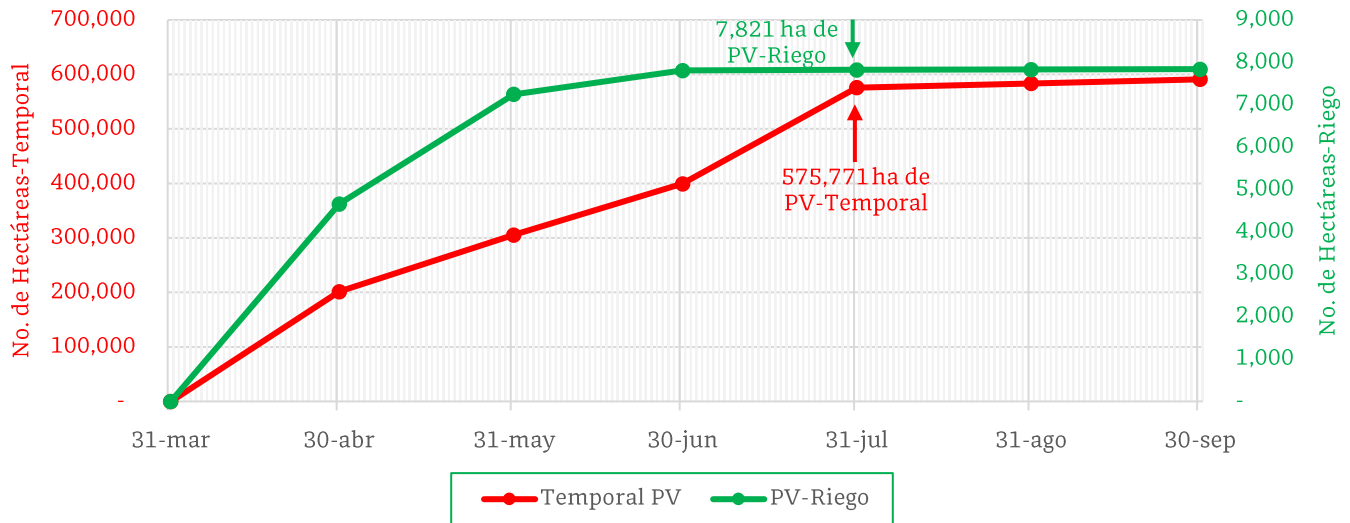

De acuerdo con los registros del SIAP, se estima el siguiente avance de siembra:

- **7,821 ha** bajo condiciones de **riego**
- **575,771 ha** bajo condiciones de **temporal**

**5. Recomendaciones AF-SENASICA**

Derivado de la integración de elementos como: superficie de producción de maíz en su modalidad Primavera-Verano, variables meteorológicas, etapa fenológica susceptible del cultivo hospedante, dinámica poblacional de la plaga y acciones operativas implementadas, se sugiere al personal técnico del Servicio Fitosanitario lo siguiente:

1. El acompañamiento técnico debe fortalecerse en los municipios señalados con riesgo alto, con el objetivo de **verificar la etapa fenológica del cultivo e incidencia posible de la plaga**.
2. Establecer un cronograma de actividades y calendario de visitas en los diferentes predios de los municipios identificados **a fin de brindar de manera oportuna información al sector agrícola como base para el manejo preventivo**.
3. Sensibilizar al sector agrícola en el manejo preventivo, donde **se transfiera la metodología del monitoreo oportuno de la plaga, que permita y coadyuve en la accionabilidad ante un brote emergente**.
4. En caso de encontrar la plaga, **prestar especial atención en el uso de plaguicidas autorizados por COFEPRIS y privilegiar el principio del control biológico bajo un enfoque de manejo sostenible de la plaga de forma regional**.

Contacto

Correo: [alerta.fitosanitaria@senasica.gob.mx](mailto:alerta.fitosanitaria@senasica.gob.mx)

Teléfono gratuito: 800 987 987 9

Vigente del 31 de julio al 06 de agosto de 2023

**Gusano cogollero en Veracruz**

Anexo 1.- Se han identificado 148 municipios en **riesgo alto** con presencia del cultivo para el desarrollo de Gusano cogollero, mismos que en caso de presentarse la plaga estarían en riesgo.

Municipios con cultivo y probable riesgo por Gusano cogollero en Veracruz

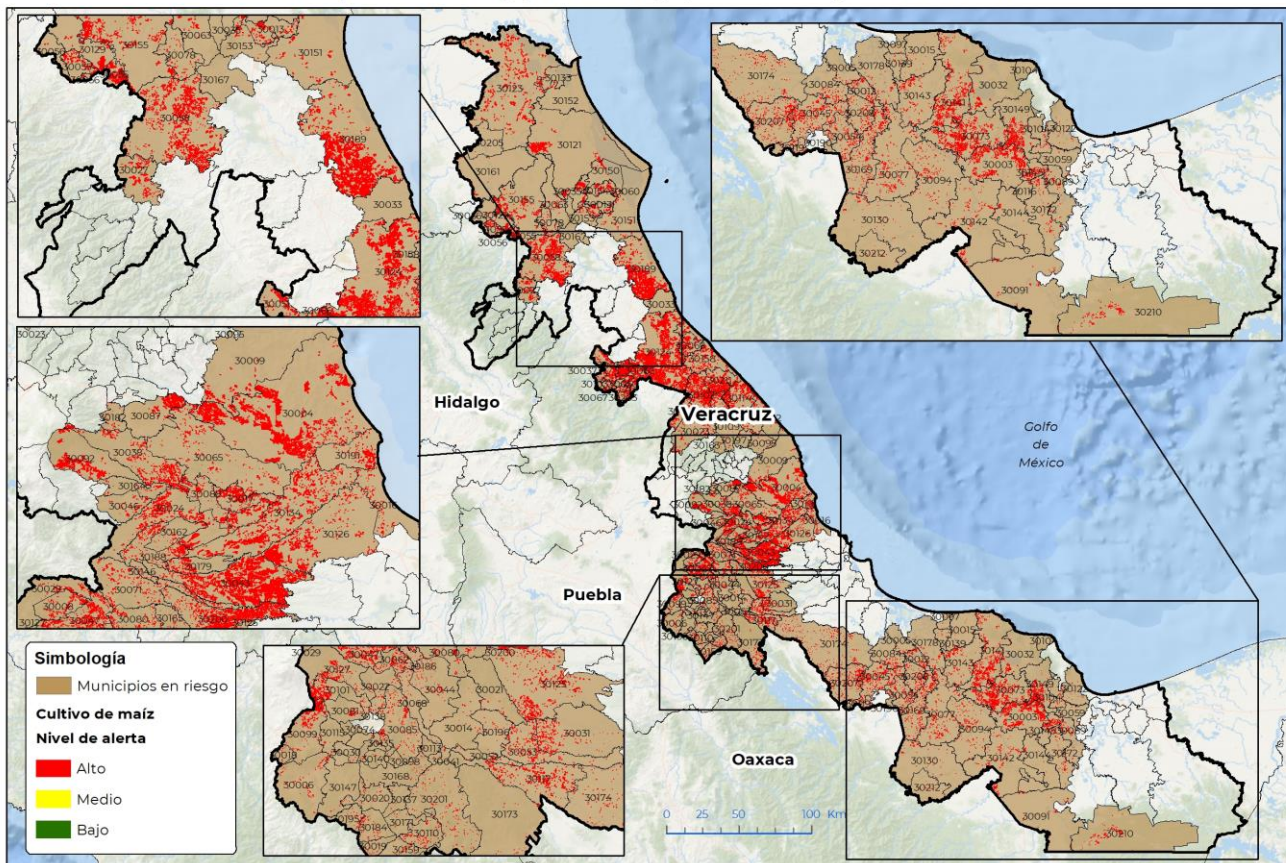

GEOMÁTICA-DJ-SENASICA © 2023 DAHF  
FECHA: 31-JULIO-2023

No está permitida la reproducción total o parcial de esta publicación, ni la transmisión de ninguna forma o por cualquier medio, ya sea electrónico, mecánico, fotocopia, por registro u otros métodos, sin el permiso previo y por escrito del SENASICA.

**Municipios con estrategia operativa 2023**

Municipios	Clave	Superficie (ha)	Localidades
Tuxpan	30189	20,407	
Actopan	30004	10,514	San Isidro-Arroyo De Piedra
Comapa	30043	9,697	
Chicontepec	30058	8,496	
Tantoyuca	30155	4,624	
Puente Nacional	30134	3,955	Tamarindo-Puente Nacional
Acayucan	30003	3,938	
Zentla	30200	3,938	
Hueyapan de Ocampo	30073	3,914	Hueyapan
Paso de Ovejas	30126	2,961	

Contacto

Correo: [alerta.fitosanitaria@senasica.gob.mx](mailto:alerta.fitosanitaria@senasica.gob.mx)

Teléfono gratuito: 800 987 987 9

**Vigente del 31 de julio al 06 de agosto de 2023**
**Gusano cogollero en Veracruz**

Anexo 1.- Se han identificado 148 municipios en **riesgo alto** con presencia del cultivo para el desarrollo de Gusano cogollero, mismos que en caso de presentarse la plaga estarían en riesgo.

Municipios con estrategia operativa 2023			
Municipios	Clave	Superficie (ha)	Localidades
San Andrés Tuxtla	30141	2,707	El Rodeo-San Antonio- Comoapan-Salto De Eyipantla-Nueva Paraíso
Vega de Alatorre	30192	2,241	
Cosamaloapan de Carpio	30045	1,977	Benito Juárez-Benito Juárez- Santa Cruz-Gabino Barrera- Oyzontle
Soteapan	30149	1,562	La Florida
Coscomatepec	30047	1,420	Centro-Ixtayuca San Nicolas
José Azueta	30169	1,342	José Azueta
Xalapa	30087	1,290	Xalapa
Isla	30077	1,047	
San Juan Evangelista	30142	869	
Alto Lucero de Gutiérrez Barrios	30009	869	
Apazapan	30017	805	
Emiliano Zapata	30065	690	Buena Vista
Juan Rodríguez Clara	30094	676	Juan Rodríguez Clara
Huatusco	30071	603	
Chacaltianguis	30054	550	Moyota
Maltrata	30099	537	Cecilio Teran-Los Teteles- Maltrata-Las Besanas-Rancho Verde
Jalcomulco	30088	421	
Jáltipan	30089	401	
Texistepec	30172	365	
Catemaco	30032	360	Zapopan De Cabañas
Tempoal	30161	255	
Jesús Carranza	30091	241	
Sayula de Alemán	30144	130	
Córdoba	30044	109	
Otatitlán	30119	100	Otatitlan
Nogales	30115	75	Cecilio Teran-Rancho Viejo- Taza De Agua-Llano Grande- Canpanario

**Contacto**
**Correo: [alerta.fitosanitaria@senasica.gob.mx](mailto:alerta.fitosanitaria@senasica.gob.mx)**
**Teléfono gratuito: 800 987 987 9**

**Vigente del 31 de julio al 06 de agosto de 2023**
**Gusano cogollero en Veracruz**

Anexo 1.- Se han identificado 148 municipios en **riesgo alto** con presencia del cultivo para el desarrollo de Gusano cogollero, mismos que en caso de presentarse la plaga estarían en riesgo.

Municipios con estrategia operativa 2023			
Municipios	Clave	Superficie (ha)	Localidades
Acultzingo	30006	73	La Cuesta-Rancho Viejo-Tecamalucan-Sierra De Agua-Acultzingo-El Mezquite-Taza Debagua
El Higo	30205	27	
Chinameca	30059	26	
<b>Total general</b>		<b>94,212</b>	

Municipios con nivel de riesgo alto		
Municipios	Clave	Superficie (ha)
Papantla	30124	29,819
Pánuco	30123	10,863
Espinal	30066	9,462
Martínez de la Torre	30102	8,545
Nautla	30114	6,496
San Rafael	30211	4,112
Tantima	30154	3,777
Ozuluama de Mascareñas	30121	3,694
Coyutla	30051	3,691
Tecolutla	30158	3,399
Chalma	30055	2,767
Tlaltetela	30024	2,399
Gutiérrez Zamora	30069	1,975
Coxquihui	30050	1,794
Xico	30092	1,664
Tlapacoyan	30183	1,509
Tres Valles	30207	1,474
Paso del Macho	30125	1,368
Tamalín	30150	1,345
Coatepec	30038	1,327
Misantla	30109	1,214
Platón Sánchez	30129	1,163
Benito Juárez	30027	1,141
Omealca	30117	1,083

**Contacto**
**Correo: [alerta.fitosanitaria@senasica.gob.mx](mailto:alerta.fitosanitaria@senasica.gob.mx)**
**Teléfono gratuito: 800 987 987 9**

**Vigente del 31 de julio al 06 de agosto de 2023**
**Gusano cogollero en Veracruz**

Anexo 1.- Se han identificado 148 municipios en **riesgo alto** con presencia del cultivo para el desarrollo de Gusano cogollero, mismos que en caso de presentarse la plaga estarían en riesgo.

Municipios con nivel de riesgo alto		
Municipios	Clave	Superficie (ha)
Atzalan	30023	1,050
Naranjos Amatlán	30013	994
Tierra Blanca	30174	854
Tamiahua	30151	826
Zozocolco de Hidalgo	30203	798
Uxpanapa	30210	774
Ursulo Galván	30191	746
Totutla	30188	737
Santiago Tuxtla	30143	729
Carlos A. Carrillo	30208	545
Soconusco	30145	532
Cuitláhuac	30053	524
Chontla	30063	508
Mariano Escobedo	30101	464
Carrillo Puerto	30031	449
Tlacotepec de Mejía	30179	408
Ixhuatlán del Café	30080	345
Ixmatlahuacan	30084	337
Playa Vicente	30130	326
Amatitlán	30012	320
La Antigua	30016	301
Tezonapa	30173	290
Mecatlán	30103	282
Pueblo Viejo	30133	275
Ixcatepec	30078	259
Colipa	30042	247
Tlacotalpan	30178	235
Tancoco	30153	231
La Perla	30127	224
Alpatláhuac	30008	223
Filomeno Mata	30067	219
Ixtaczoquitlán	30085	214
Calcahualco	30029	176
Chocamán	30062	174
Coahuatlán	30037	174
Cosautlán de Carvajal	30046	163

**Contacto**
**Correo: [alerta.fitosanitaria@senasica.gob.mx](mailto:alerta.fitosanitaria@senasica.gob.mx)**
**Teléfono gratuito: 800 987 987 9**

**Vigente del 31 de julio al 06 de agosto de 2023**
**Gusano cogollero en Veracruz**

Anexo 1.- Se han identificado 148 municipios en **riesgo alto** con presencia del cultivo para el desarrollo de Gusano cogollero, mismos que en caso de presentarse la plaga estarían en riesgo.

Municipios con nivel de riesgo alto		
Municipios	Clave	Superficie (ha)
Tampico Alto	30152	147
Tenampa	30162	137
Zongolica	30201	131
Mecayapan	30104	119
Juchique de Ferrer	30095	107
Mixtla de Altamirano	30110	99
Teocelo	30164	97
Cuichapa	30052	92
Yecuatla	30197	91
Santiago Sochiapan	30212	80
Tlalnelhuayocan	30182	79
Acula	30005	79
Chiconamel	30056	72
Tehuipango	30159	68
Tuxtilla	30190	64
Atzacan	30022	63
Ixhuatlancillo	30081	62
Angel R. Cabada	30015	53
Pajapan	30122	51
Tlaquilpa	30184	51
Tepatlaxco	30165	49
Atoyac	30021	47
Saltabarranca	30139	45
Amatlán de los Reyes	30014	40
Oluta	30116	38
Fortín	30068	34
Yanga	30196	30
Rafael Delgado	30135	29
Sochiapa	30146	28
Xoxocotla	30195	26
Tomatlán	30186	25
Atlahuilco	30020	23
Tequila	30168	19
Astacinga	30019	19
Aquila	30018	18
Texhuacán	30171	14

**Contacto**
**Correo: [alerta.fitosanitaria@senasica.gob.mx](mailto:alerta.fitosanitaria@senasica.gob.mx)**
**Teléfono gratuito: 800 987 987 9**





**Vigente del 31 de julio al 06 de agosto de 2023**

**Gusano cogollero en Veracruz**

Anexo 1.- Se han identificado 148 municipios en **riesgo alto** con presencia del cultivo para el desarrollo de Gusano cogollero, mismos que en caso de presentarse la plaga estarían en riesgo.

<b>Municipios con nivel de riesgo alto</b>		
<b>Municipios</b>	<b>Clave</b>	<b>Superficie (ha)</b>
Tenochtitlán	30163	9
Soledad Atzompa	30147	8
Lerdo de Tejada	30097	7
Los Reyes	30137	7
Coetzala	30041	7
Naranja	30113	6
Camerino Z. Mendoza	30030	5
Huiloapan de Cuauhtémoc	30074	5
Oteapan	30120	4
Río Blanco	30138	4
San Andrés Tenejapan	30140	3
Tlilapan	30185	2
Magdalena	30098	1
<b>Total general</b>		<b>124,331</b>

**Contacto**

Correo: [alerta.fitosanitaria@senasica.gob.mx](mailto:alerta.fitosanitaria@senasica.gob.mx)

Teléfono gratuito: 800 987 987 9