



AGRICULTURA

SECRETARÍA DE AGRICULTURA Y DESARROLLO RURAL



SENASICA

SERVICIO NACIONAL DE SANIDAD,
INOCUIDAD Y CALIDAD AGROALIMENTARIA



**Para plagas de importancia económica
presentes en apoyo a la producción de
maíz, frijol, trigo y arroz**



24

Septiembre

*Boletín de Alerta
Fitosanitaria
del SENASICA para
Gusano cogollero en
el estado de
Tamaulipas*



Colaboración Técnico-Científica:

Dirección en Jefe
Dirección General de Sanidad Vegetal
Instituto Nacional de Investigaciones Forestales, Agrícolas y Pecuarias del Campo Experimental Bajío
Comité de Sanidad Vegetal del Estado de Tamaulipas



2023
Francisco
VILLA

EL REVOLUCIONARIO DEL NOROCCIDENTE

Vigente del 11 al 17 de septiembre de 2023

Gusano cogollero en Tamaulipas

Derivado de la información recabada a través de los censos realizados en campo y el pronóstico meteorológico a 7 días, la AF-SENASICA correspondiente a **Gusano cogollero en Tamaulipas**, notifica a los municipios con nivel de riesgo con el objeto de prevenir que la plaga se establezca en el cultivo.

1. Condiciones meteorológicas favorables para el desarrollo de la plaga

De acuerdo a la información meteorológica pronosticada en el estado se identifica que **existirán condiciones favorables** para el desarrollo de la plaga.

| | |
|--------------------|------------------|
| Temperatura máxima | 34.2 °C |
| Temperatura mínima | 22 °C |
| Precipitación | 3 - 23 mm |

2. Análisis de probabilidad de riesgo

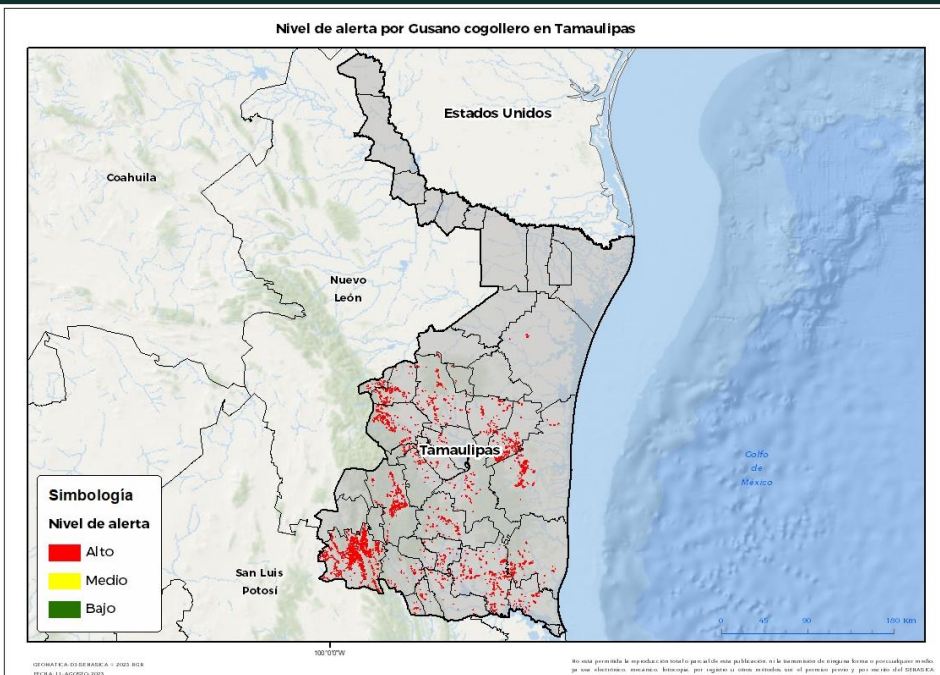

Se determina que la plaga puede comenzar su desarrollo debido a que hay:

- Condición favorable en **25 municipios bajo riesgo fitosanitario**.
- Etapa fenológica susceptible del maíz y hospedantes alternos (Anexo 1).



3. Sensibilización referenciado a estrategias operativas e impacto económico

Impacto económico en las hectáreas con mayor riesgo:



25 municipios en riesgo
49,833 ha



Todos los municipios se encuentran en
riesgo alto



544 millones de pesos

Acompañamiento técnico al sector

Se considera oportuno:

-Notificar al productor para que puedan implementar **acciones preventivas (capacitación y acompañamiento técnico)** en los municipios identificados.

-**Intensificar los sistemas de monitoreo** en los Puntos de Seguimiento Fitosanitario.

-**Fortalecer las actividades** de exploración en las unidades de producción.

Nota: El siguiente cálculo fue establecido tomando en consideración el precio medio rural promedio del estado (Fuente: SIAP, 2022).

Vigente del 11 al 17 de septiembre de 2023

Gusano cogollero en Tamaulipas

4. Avance de siembra

Avance de siembra de maíz en el estado de Tamaulipas al 11 de septiembre de 2023

Ciclo PV

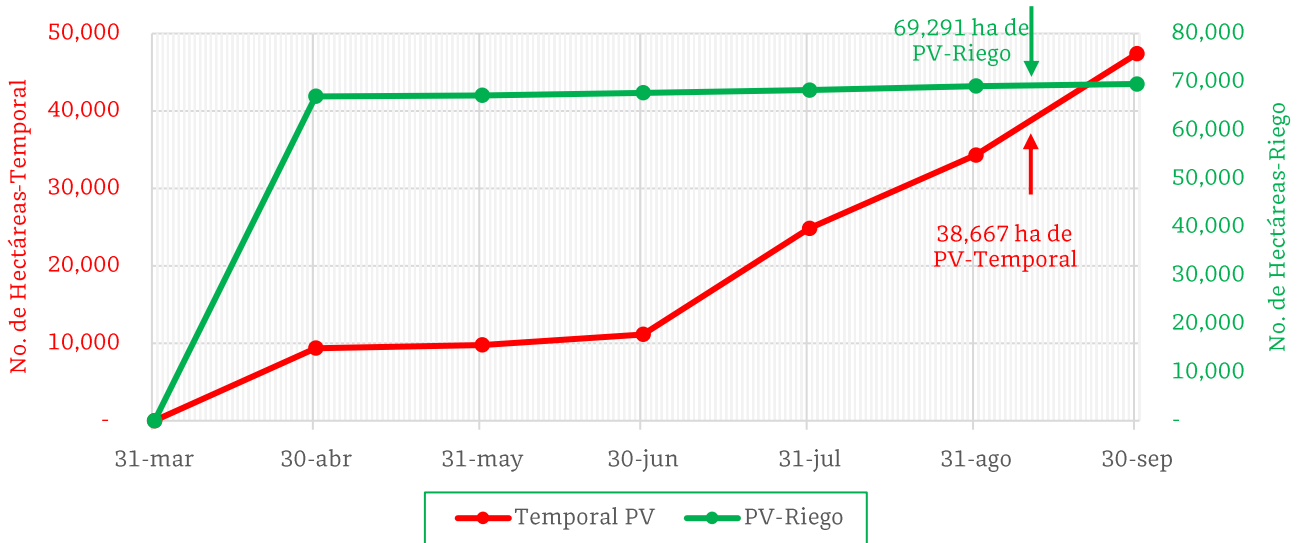

De acuerdo con los registros del SIAP, se estima el siguiente avance de siembra:

- 69,291 ha bajo condiciones de **riego**
- 38,667 ha bajo condiciones de **temporal**

5. Recomendaciones AF-SENASICA

Derivado de la integración de elementos como: superficie de producción de maíz en su modalidad Primavera-Verano, variables meteorológicas, etapa fenológica susceptible del cultivo hospedante, dinámica poblacional de la plaga y acciones operativas implementadas, se sugiere al personal técnico del Servicio Fitosanitario lo siguiente:

1. El acompañamiento técnico debe fortalecerse en los municipios señalados con riesgo alto, con el objetivo de **verificar la etapa fenológica del cultivo e incidencia posible de la plaga**.
2. Establecer un cronograma de actividades y calendario de visitas en los diferentes predios de los municipios identificados **a fin de brindar de manera oportuna información al sector agrícola como base para el manejo preventivo**.
3. Sensibilizar al sector agrícola en el manejo preventivo, donde **se transfiera la metodología del monitoreo oportuno de la plaga, que permita y coadyuve en la accionabilidad ante un brote emergente**.
4. En caso de encontrar la plaga, **prestar especial atención en el uso de plaguicidas autorizados por COFEPRIS y privilegiar el principio del control biológico bajo un enfoque de manejo sostenible de la plaga de forma regional**.

Contacto

Correo: alerta.fitosanitaria@senasica.gob.mx

Teléfono gratuito: 800 987 987 9

Vigente del 11 al 17 de septiembre de 2023

Gusano cogollero en Tamaulipas

Anexo 1.- Se han identificado 25 municipios en **riesgo alto** con presencia del cultivo para el desarrollo de Gusano cogollero, mismo que en caso de presentarse la plaga estaría en riesgo.

Municipios con cultivo y probable riesgo por Gusano cogollero en Tamaulipas

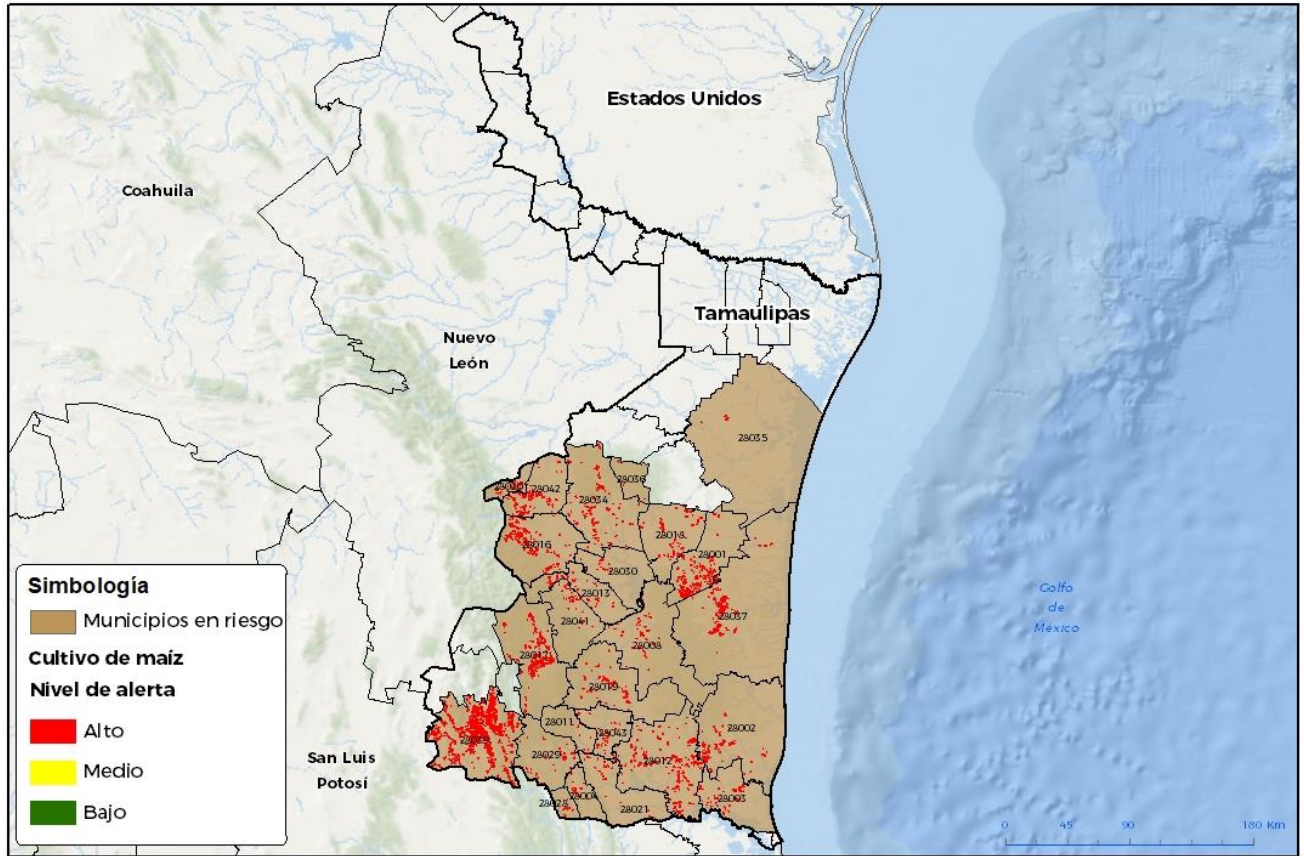

GEOMATICA DISEÑASICA © 2023 RGR
FECHA: 16 AGOSTO 2023

No está permitida la reproducción total o parcial de esta publicación, ni la transmisión de ninguna forma o por cualquier medio, ya sea electrónico, mecánico, fotográfico, por registro u otros métodos, sin el permiso previo y por escrito del SENASICA.

| Municipios con estrategia operativa 2023 | | | |
|--|-------|-----------------|--------------------|
| Municipios | Clave | Superficie (ha) | Localidades |
| Tula | 28039 | 14,910 | |
| González | 28012 | 6,178 | |
| Abasolo | 28001 | 4,378 | |
| Soto la Marina | 28037 | 3,908 | |
| Jaumave | 28017 | 3,045 | |
| Hidalgo | 28016 | 2,547 | Ejido Agua Idionda |
| Aldama | 28002 | 2,448 | |
| San Carlos | 28034 | 1,803 | |
| Jiménez | 28018 | 1,633 | |
| Altamira | 28003 | 1,448 | |

Contacto

Correo: alerta.fitosanitaria@senasica.gob.mx

Teléfono gratuito: 800 987 987 9

Vigente del 11 al 17 de septiembre de 2023
Gusano cogollero en Tamaulipas

Anexo 1.- Se han identificado 25 municipios en **riesgo alto** con presencia del cultivo para el desarrollo de Gusano cogollero, mismo que en caso de presentarse la plaga estaría en riesgo.

| Municipios con estrategia operativa 2023 | | | |
|--|-------|-----------------|---|
| Municipios | Clave | Superficie (ha) | Localidades |
| Villagrán | 28042 | 1,347 | |
| Casas | 28008 | 1,310 | |
| | | | Ejido Emiliano Zapata-Ejido Mariano Escobedo-Ejido Pedro José Méndez-Colonia Agrícola Guanajuato-Ejido Voz Del Campesino-Ejido Adolfo Ruiz Cortines-Ejido Francisco Villa-Ejido Independencia-Ejido Voz Campesina-Ejido Zaragoza-Ejido Casa Del Campesino-Ejido Adolfo López Mateos |
| Llera | 28019 | 929 | |
| Victoria | 28041 | 706 | Ejido Rancho Nuevo |
| Ocampo | 28029 | 472 | |
| El Mante | 28021 | 333 | Congregación Quintero |
| Mainero | 28020 | 329 | |
| Xicoténcatl | 28043 | 273 | |
| Antiguo Morelos | 28004 | 237 | |
| Padilla | 28030 | 227 | |
| San Fernando | 28035 | 161 | Ejido Blanco |
| Nuevo Morelos | 28028 | 115 | |
| Gómez Farías | 28011 | 78 | Ejido El Riachuelo-Rancho El Carmen-Poblado Loma Alta |
| Total general | | 48,816 | |

| Municipios con nivel de riesgo alto | | |
|-------------------------------------|-------|-----------------|
| Municipios | Clave | Superficie (ha) |
| Guémez | 28013 | 973 |
| San Nicolás | 28036 | 44 |
| Total general | | 1,017 |

Contacto
Correo: alerta.fitosanitaria@senasica.gob.mx
Teléfono gratuito: 800 987 987 9