



**AGRICULTURA**  
SECRETARÍA DE AGRICULTURA Y DESARROLLO RURAL



**SENASICA**  
SERVICIO NACIONAL DE SALUD VEGETAL  
INDUSTRIAL Y SANIDAD AGROPECUARIA

**inifap**

Instituto Nacional de Investigaciones Forestales, Agrícolas y Pecuarias



**Para plagas de importancia económica presentes en apoyo a la producción de maíz, frijol, trigo y arroz**



**N°22**

**Marzo 2023**

# **Boletín de Alerta Fitosanitaria del SENASICA para Gusano cogollero en el estado de Tamaulipas**



**Colaboración Técnico-Científica:**

Dirección en Jefe  
Dirección General de Sanidad Vegetal  
Instituto Nacional de Investigaciones Forestales, Agrícolas y Pecuarias del Campo Experimental Bajío  
Comité de Sanidad Vegetal del Estado de Tamaulipas

**Vigente del 27 de febrero al 05 de marzo de 2023**

**Gusano cogollero en Tamaulipas**

Derivado de la información recabada a través de los censos realizados en campo y el pronóstico meteorológico a 7 días, la **AF-SENASICA** correspondiente a **Gusano cogollero en Tamaulipas**, notifica a los municipios con nivel de riesgo con el objeto de prevenir que la plaga se establezca en el cultivo.

**1. Condiciones meteorológicas favorables para el desarrollo de la plaga**

De acuerdo a la información **meteorológica pronosticada** en el estado se identifica que **existirán condiciones favorables** para el desarrollo de la plaga.

Temperatura máxima	<b>28.7 °C</b>
Temperatura mínima	<b>14.9 °C</b>
Precipitación	<b>1 - 2 mm</b>

**2. Análisis de probabilidad de riesgo**

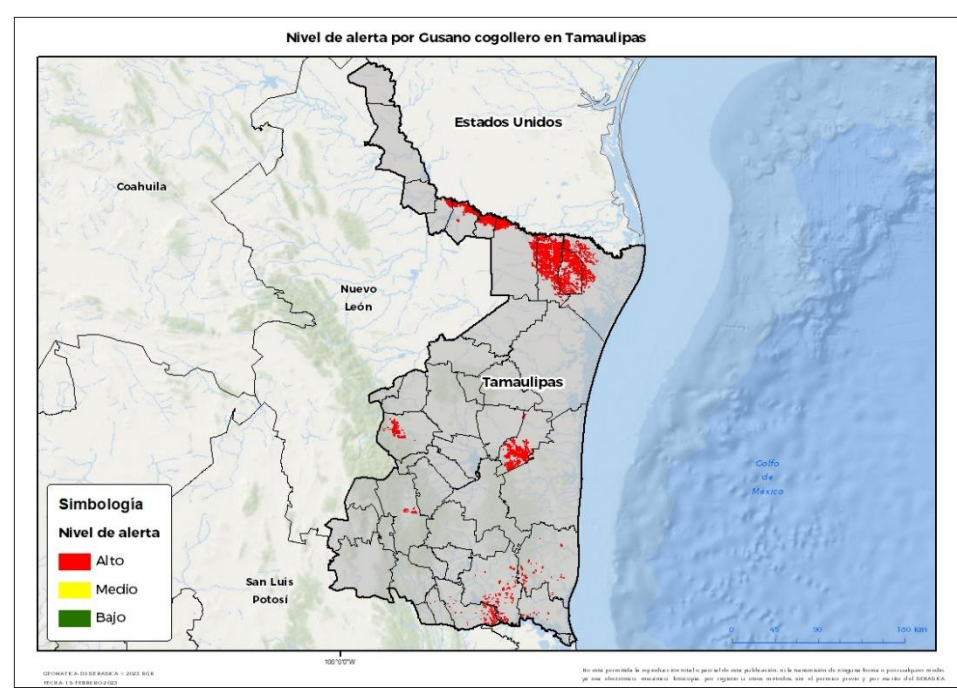

Se determina que la plaga puede comenzar su desarrollo debido a que hay:

- Condición favorable en **15 municipios bajo riesgo fitosanitario**.
- Etapa fenológica susceptible del maíz y hospedantes alternos (Anexo 1).

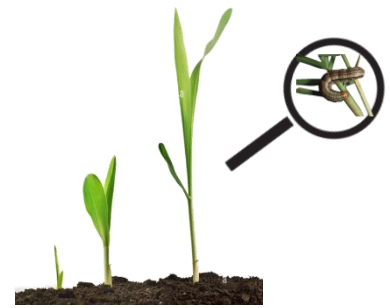

**3. Sensibilización referenciado a estrategias operativas e impacto económico**

**Impacto económico en las hectáreas con mayor riesgo:**



**15 municipios en riesgo 116,145 ha**



**Todos los municipios se encuentran bajo riesgo alto**



**2,898 millones de pesos**

**Acompañamiento técnico al sector**

- Se considera oportuno:
- Notificar al productor para que puedan implementar **acciones preventivas (capacitación y acompañamiento técnico)** en los municipios identificados.
  - Intensificar los **sistemas de monitoreo** en los Puntos de Seguimiento Fitosanitario.
  - Fortalecer las **actividades** de exploración en las unidades de producción.

Nota: El siguiente cálculo fue establecido tomando en consideración el precio medio rural promedio del estado (Fuente: SIAP, 2021).

**Vigente del 27 de febrero al 05 de marzo de 2023**

**Gusano cogollero en Tamaulipas**

**4. Avance de siembra**

Avance de siembra de maíz en el estado de Tamaulipas al 27 de Febrero del 2023  
Ciclo OI

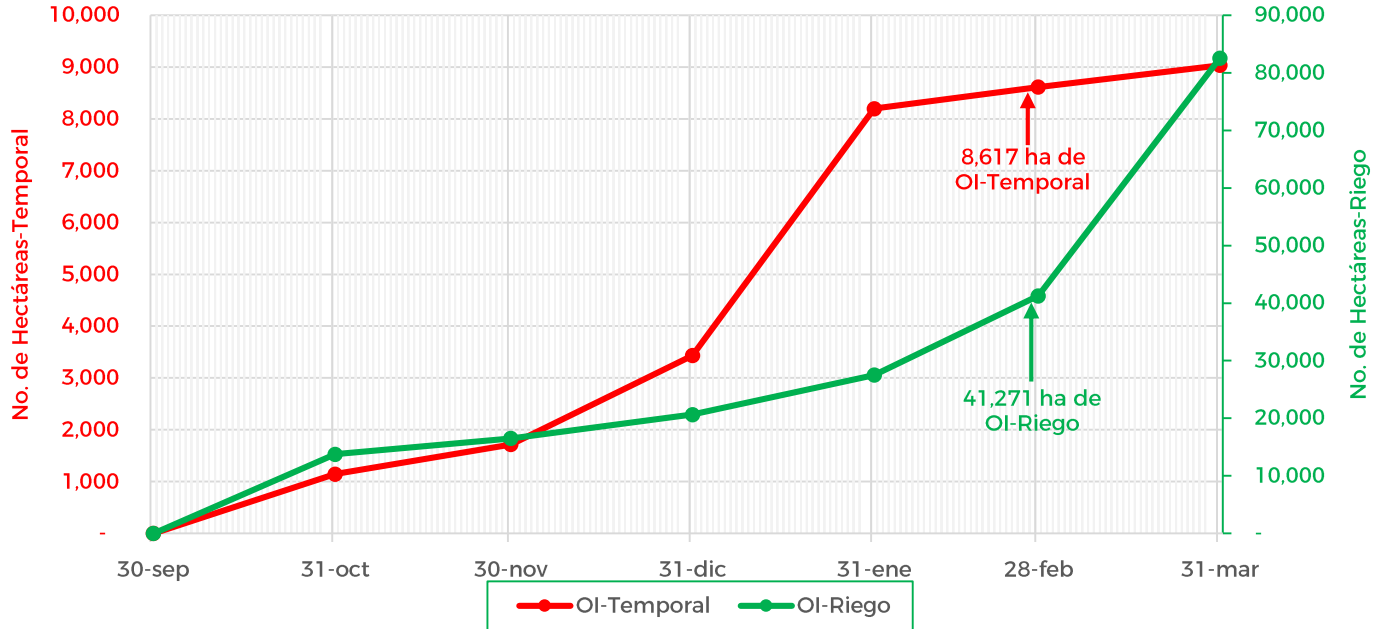

De acuerdo con los registros del SIAP, se estima el siguiente avance de siembra:

- 41,271 ha** bajo condiciones de **riego**
- 8,617 ha** bajo condiciones de **temporal**

**5. Recomendaciones AF-SENASICA**

Derivado de la integración de elementos como: superficie de producción de maíz en su modalidad Otoño-Invierno, variables meteorológicas, etapa fenológica susceptible del cultivo hospedante, dinámica poblacional de la plaga y acciones operativas implementadas, se sugiere al personal técnico del Servicio Fitosanitario lo siguiente:

1. El acompañamiento técnico debe fortalecerse en los municipios señalados con riesgo alto, con el objetivo de **verificar la etapa fenológica del cultivo e incidencia posible de la plaga**.
2. Establecer un cronograma de actividades y calendario de visitas en los diferentes predios de los municipios identificados **a fin de brindar de manera oportuna información al sector agrícola como base para el manejo preventivo**.
3. Sensibilizar al sector agrícola en el manejo preventivo, donde **se transfiera la metodología del monitoreo oportuno de la plaga, que permita y coadyuve en la accionabilidad ante un brote emergente**.
4. En caso de encontrar la plaga, **prestar especial atención en el uso de plaguicidas autorizados por COFEPRIS y privilegiar el principio del control biológico bajo un enfoque de manejo sostenible de la plaga de forma regional**.

**Contacto**

Correo: [alerta.fitosanitaria@senasica.gob.mx](mailto:alerta.fitosanitaria@senasica.gob.mx)

Teléfono gratuito: 800 987 987 9

**Vigente del 27 de febrero al 05 de marzo de 2023**

**Gusano cogollero en Tamaulipas**

**Anexo 1.- Se han identificado 15 municipios en riesgo alto con presencia del cultivo para el desarrollo de Gusano cogollero, mismos que en caso de presentarse la plaga estarían en riesgo.**

**Municipios con cultivo y probable riesgo por Gusano cogollero en Tamaulipas**

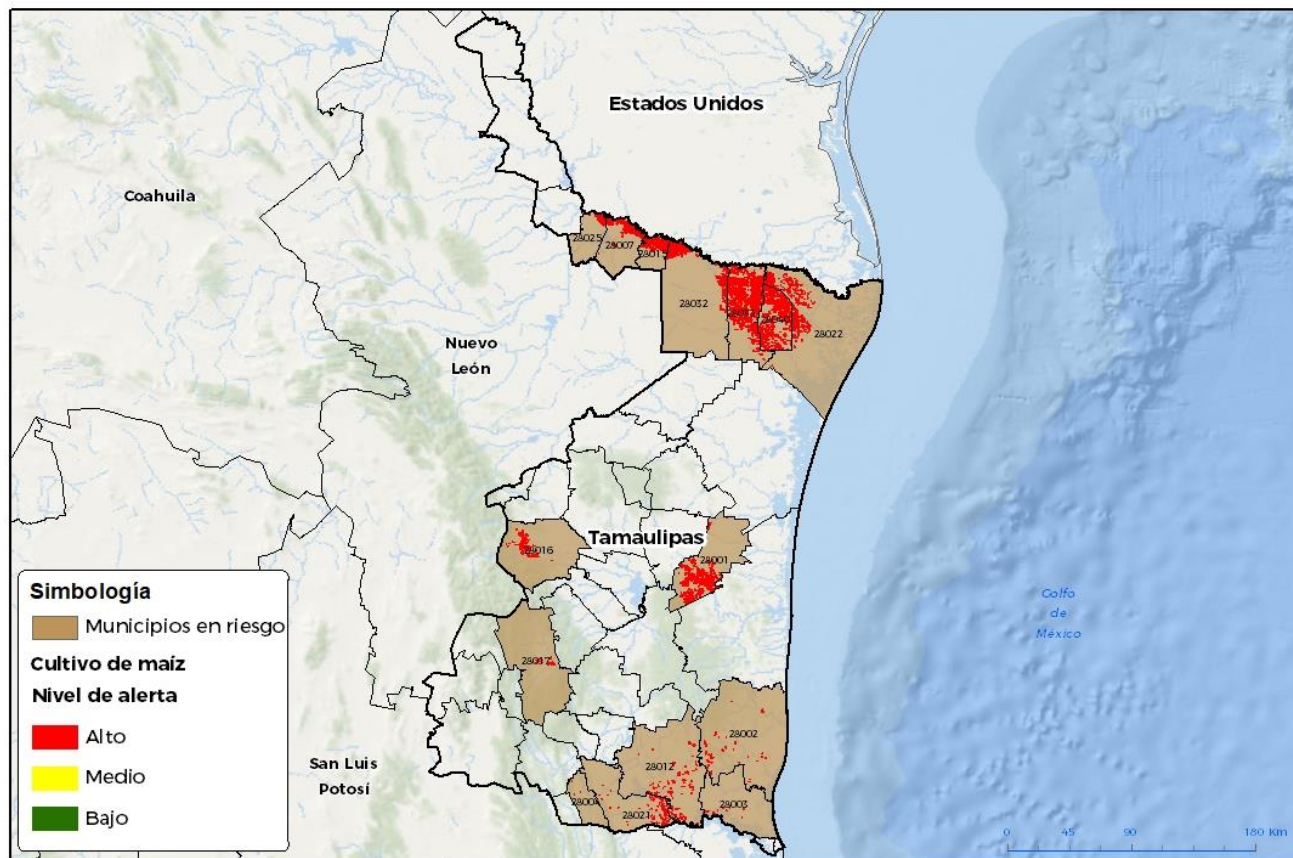

GEOMATICA-DI-SENASICA // 2023 RGR  
FECHA: 15 FEBRERO-2023

100°00'W

No está permitida la reproducción total o parcial de esta publicación, ni la transformación de ninguna forma o por cualquier medio, ya sea electrónico, mecánico, fotocopia, por registro u otros métodos, sin el permiso previo y por escrito del SENASICA.

**Municipios con estrategia operativa 2023**

Municipios	Clave	Superficie (ha)	Localidades
Abasolo	28001	13,117	
Aldama	28002	777	
Altamira	28003	298	Cuauhtémoc-Carretera Mante-Tampico-Esteros
Antiguo Morelos	28004	34	Ejido Praxedis Guerrero
Camargo	28007	7,957	
El Mante	28021	2,088	Congregación Quintero
González	28012	2,649	
Gustavo Díaz Ordaz	28015	8,309	Ej. La Cruz
Hidalgo	28016	1,829	Ejido Agua Hedionda-Ejido El Desengaño-Ejido San Pedro-Ejido Peñuelas-Rancho El Shero
Jaumave	28017	398	

**Contacto**

Correo: [alerta.fitosanitaria@senasica.gob.mx](mailto:alerta.fitosanitaria@senasica.gob.mx)

Teléfono gratuito: 800 987 987 9

**Vigente del 27 de febrero al 05 de marzo de 2023**
**Gusano cogollero en Tamaulipas**

**Anexo 1.- Se han identificado 15 municipios en riesgo alto con presencia del cultivo para el desarrollo de Gusano cogollero, mismos que en caso de presentarse la plaga estarían en riesgo.**

<b>Municipios con estrategia operativa 2023</b>			
<b>Municipios</b>	<b>Clave</b>	<b>Superficie (ha)</b>	<b>Localidades</b>
Matamoros	28022	11,259	Colonia México-Ejido La Barranca-Rancho Los Indios-Zona Centro-Rancho La Palangana-Colonia Villa Las Torres-Km 48 Carretera Matamoros Reynosa-Ejido Sandoval
Miguel Alemán	28025	1,974	
Reynosa	28032	13,800	
Río Bravo	28033	34,614	
Valle Hermoso	28040	17,041	Poblado La Soledad-Ejido La Florida
<b>Total general</b>		<b>116,145</b>	

**Contacto**
**Correo: [alerta.fitosanitaria@senasica.gob.mx](mailto:alerta.fitosanitaria@senasica.gob.mx)**
**Teléfono gratuito: 800 987 987 9**