



AGRICULTURA

SECRETARÍA DE AGRICULTURA Y DESARROLLO RURAL



SENASICA

SERVICIO NACIONAL DE SANIDAD,
INOCUIDAD Y CALIDAD AGROALIMENTARIA



Para plagas de importancia económica
presentes en apoyo a la producción de
maíz, frijol, trigo y arroz



05

Mayo

Boletín de Alerta Fitosanitaria del SENASICA para Gusano cogollero en el estado de Sinaloa



Colaboración Técnico-Científica:

Dirección en Jefe

Dirección General de Sanidad Vegetal

Instituto Nacional de Investigaciones Forestales, Agrícolas y Pecuarias del Campo Experimental Bajío

Comité de Sanidad Vegetal del Estado de Sinaloa



2023
Francisco
VILA

EL RENOVADOR DEL PUEBLO

Vigente del 01 al 07 de mayo de 2023

Gusano cogollero en Sinaloa

Derivado de la información recabada a través de los censos realizados en campo y el pronóstico meteorológico a 7 días, la **AF-SENASICA** correspondiente a **Gusano cogollero en Sinaloa**, notifica a los municipios con nivel de riesgo con el objeto de prevenir que la plaga se establezca en el cultivo.

1. Condiciones meteorológicas favorables para el desarrollo de la plaga

De acuerdo a la información **meteorológica pronosticada** en el estado se identifica que **existirán condiciones favorables** para el desarrollo de la plaga.

Temperatura máxima	31.5 °C
Temperatura mínima	16.9 °C
Precipitación	1 - 2 mm

2. Análisis de probabilidad de riesgo

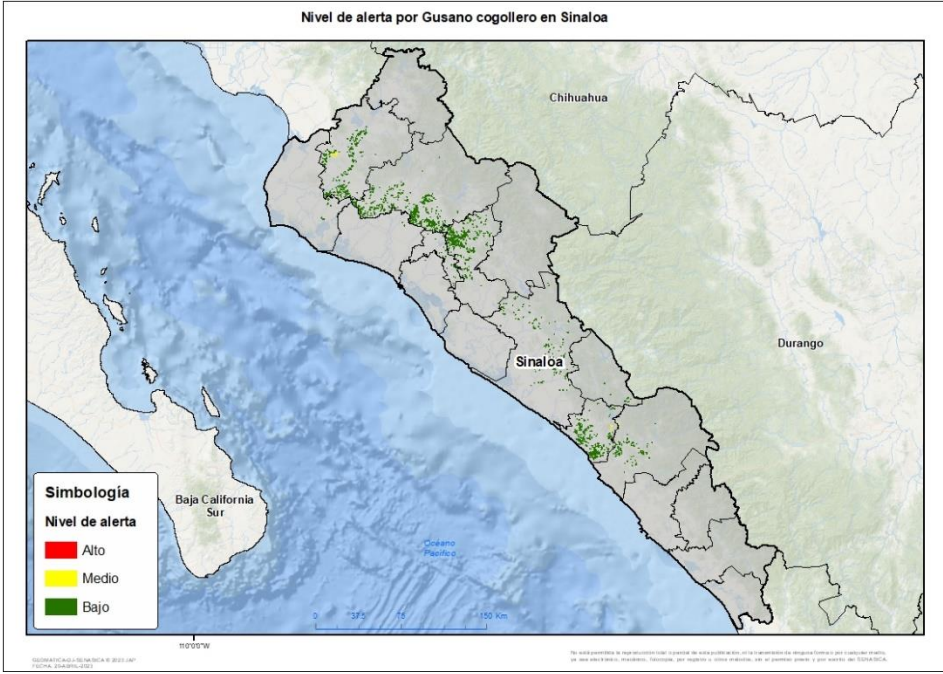

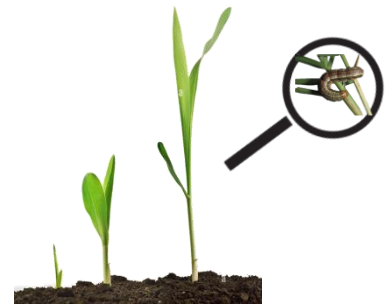

Se determina que la plaga puede comenzar su desarrollo debido a que hay:

- Condición favorable en **11 municipios con riesgo fitosanitario bajo y medio** (Anexo 1).



3. Sensibilización referenciado a estrategias operativas e impacto económico

Impacto económico en las hectáreas con mayor riesgo:

-  **11 municipios en riesgo 23,653 ha**
-  **Hasta el momento no se identificó ningún municipio en riesgo alto**
-  **388 millones de pesos**

Acompañamiento técnico al sector

Se considera oportuno:

- Notificar al productor para que puedan implementar **acciones preventivas (capacitación y acompañamiento técnico)** en los municipios identificados.

Nota: El siguiente cálculo fue establecido tomando en consideración el precio medio rural promedio del estado (Fuente: SIAP, 2021).

Vigente del 01 al 07 de mayo de 2023

Gusano cogollero en Sinaloa

4. Avance de siembra

Avance de siembra de maíz en el estado de Sinaloa al 01 de mayo de 2023

Ciclo PV

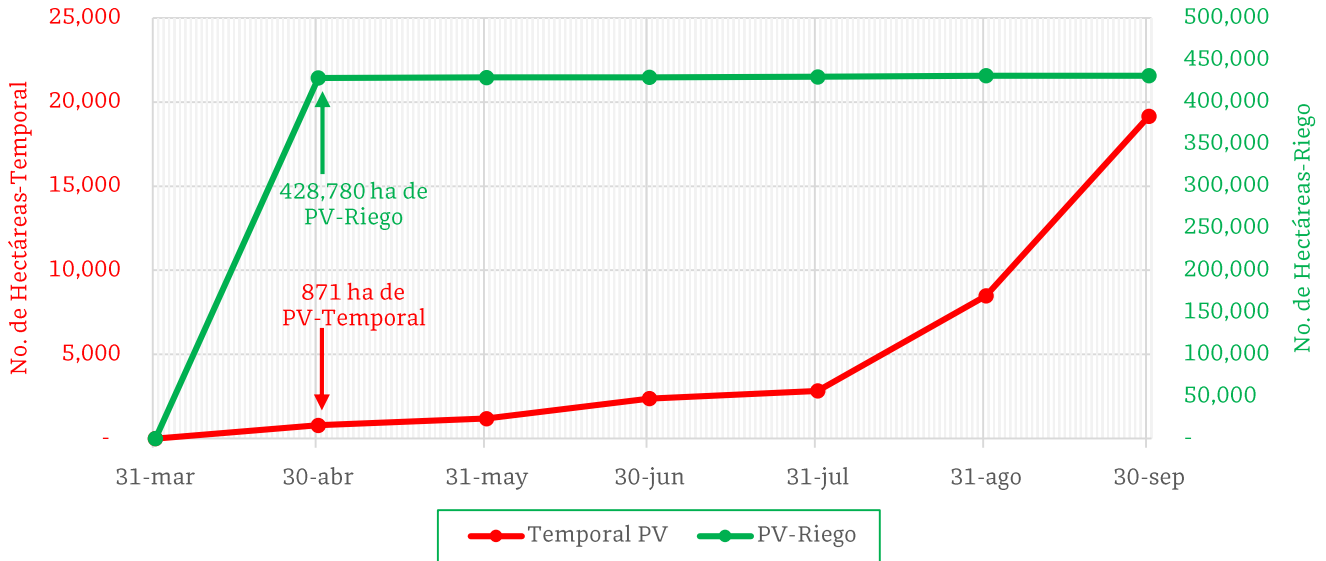

De acuerdo con los registros del SIAP, se estima el siguiente avance de siembra:

-428,780 ha bajo condiciones de riego

-871 ha bajo condiciones de temporal

5. Recomendaciones AF-SENASICA

Derivado de la integración de elementos como: superficie de producción de maíz en su modalidad Primavera-Verano, variables meteorológicas, etapa fenológica susceptible del cultivo hospedante, dinámica poblacional de la plaga y acciones operativas implementadas, se sugiere al personal técnico del Servicio Fitosanitario lo siguiente:

1. El acompañamiento técnico debe fortalecerse en los municipios señalados con riesgo bajo y medio, con el objetivo de **verificar la etapa fenológica del cultivo e incidencia posible de la plaga**.
2. Establecer un cronograma de actividades y calendario de visitas en los diferentes predios de los municipios identificados **a fin de brindar de manera oportuna información al sector agrícola como base para el manejo preventivo**.
3. Sensibilizar al sector agrícola en el manejo preventivo, donde **se transfiera la metodología del monitoreo oportuno de la plaga, que permita y coadyuve en la accionabilidad ante un brote emergente**.
4. En caso de encontrar la plaga, **prestar especial atención en el uso de plaguicidas autorizados por COFEPRIS y privilegiar el principio del control biológico bajo un enfoque de manejo sostenible de la plaga de forma regional**.

Contacto

Correo: alerta.fitosanitaria@senasica.gob.mx

Teléfono gratuito: 800 987 987 9

Vigente del 01 al 07 de mayo de 2023

Gusano cogollero en Sinaloa

Anexo 1.- Se han identificado 11 municipios en riesgo bajo y medio con presencia del cultivo para el desarrollo de Gusano cogollero, mismos que en caso de presentarse la plaga estarían en riesgo.

Municipios con cultivo y probable riesgo por Gusano cogollero en Sinaloa

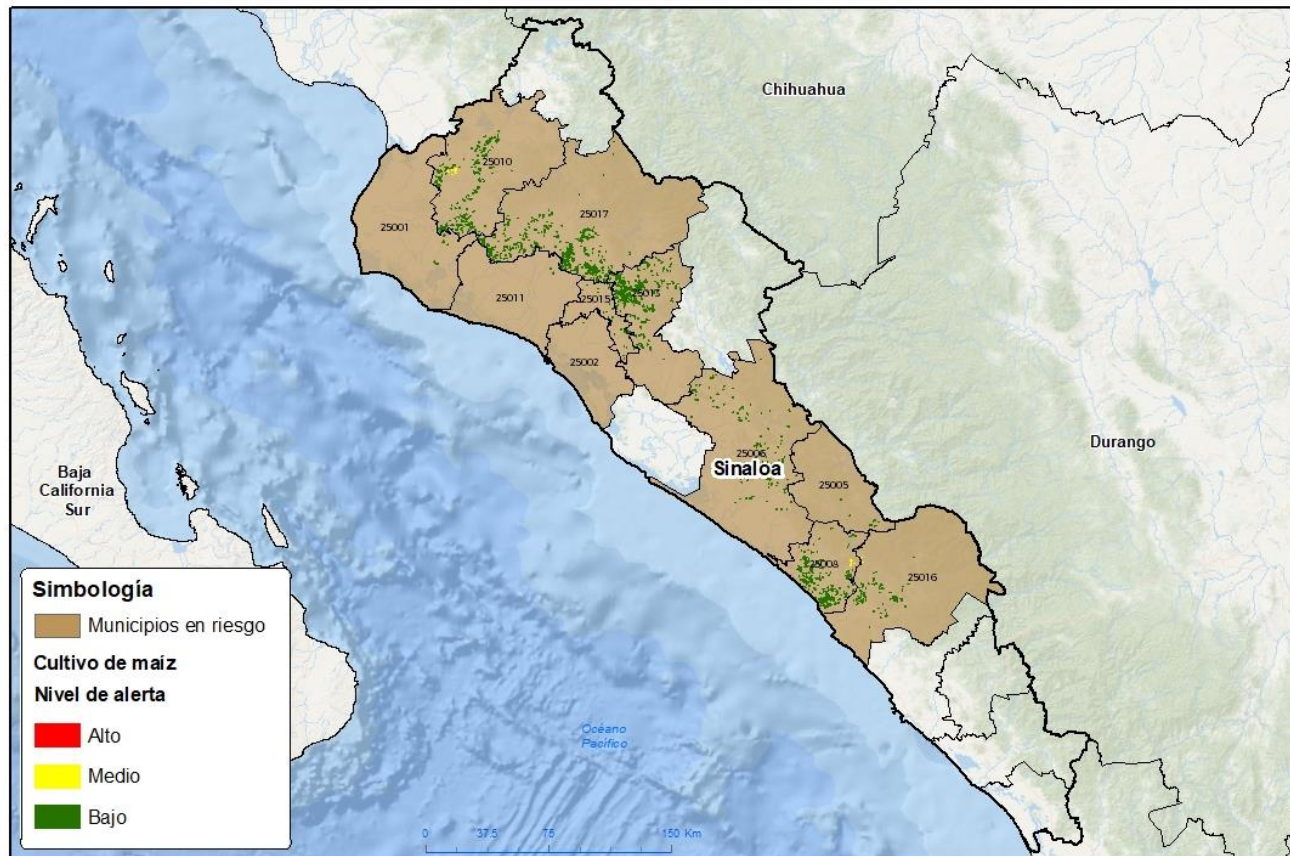

GEOMATICA SENASICA © 2023 IAP
FECHA: 25/ABRIL/2023

No se permite la reproducción total o parcial de esta publicación, ni la transmisión de ninguna forma o por cualquier medio, sin el consentimiento, autorización, licencia o autorización expresa y por escrito del SENASICA.

Municipios con estrategia operativa 2023

Municipios	Clave	Superficie (ha)	Localidades
Ahome	25001	273	5 De Mayo-9 De Diciembre-Bachomobampo-Bacorehuis-Benito Juárez-Carranza-Chihuahuita-Compuertas-Compuertas 2-Dolores Hidalgo-Ejido Mexico-Ejido México-Ejido Mochis-Ejido Vallejo-El Descanso-El Descansó-El Pitahayal-El Porvenir-Felipe Angeles-Felipe Ángeles.

Contacto

Correo: alerta.fitosanitaria@senasica.gob.mx

Teléfono gratuito: 800 987 987 9

Vigente del 01 al 07 de mayo de 2023
Gusano cogollero en Sinaloa

Anexo 1.- Se han identificado 11 municipios en riesgo bajo y medio con presencia del cultivo para el desarrollo de Gusano cogollero, mismos que en caso de presentarse la plaga estarían en riesgo.

Municipios con estrategia operativa 2023			
Municipios	Clave	Superficie (ha)	Localidades
Angostura	25002	5	Agustina Ramirez-Alhuey-Angostura-Batury-Bruno B Garcia-Campo General-Campo Plata-Chinitos-El Batallon-El Salitre-Independencia-La Cercada-La Esperanza-La Palma-La Rosita-Las Infamias-Melchor Ocampo-Pequeña Propiedad-Protomarti-San Antonio.
Culiacán	25006	1,681	Bellavista-Campo Cuba-Cinco Y Medio-Costa Rica-Cruz De Navito-Culiacán-Culiacancito-Culiacáncito-Dorado-El Alhuate-El Alto-El Camalote-El Corazon-El Diez-El Dorado-El Higueral-El Melon-El Realito-El Sauz-Estacion Obispo.
El Fuerte	25010	4,372	Chihuahuita-El Carrizo-Jahuara 2-Jahuara Ii-Las Isabeles-Los Musos-Los Natoches-Nuevo Sinaloa-Secc. Cerro Prieto-Sección Carrizo-Seccion Cerro Prieto-Teroque Viejo-Zapotillo 2-Antonio Rosales-Ejido Tepic-2 De Abril
Elota	25008	3,748	Agua Nueva-Bellavista-Caimanes-Ceuta-El Bolillo-El Carrizo-El Roble-El Salado-La Cruz-Pueblo Nuevo-Santa Fe-Tayoltita-Tecuyo-Abocho-La Papalota-El Espinal-El Saladito-Crucero La Cruz-El Carrizo-Ensenada.

Contacto

 Correo: alerta.fitosanitaria@senasica.gob.mx

Teléfono gratuito: 800 987 987 9

Vigente del 01 al 07 de mayo de 2023
Gusano cogollero en Sinaloa

Anexo 1.- Se han identificado 11 municipios en riesgo bajo y medio con presencia del cultivo para el desarrollo de Gusano cogollero, mismos que en caso de presentarse la plaga estarían en riesgo.

Municipios con estrategia operativa 2023			
Municipios	Clave	Superficie (ha)	Localidades
Guasave	25011	74	15 De Octubre-Buena Vista-Buenavista-Burrion-Caimanero-Calle 19-Campo Chávez-Carboneras-Casa Blanca-Cinco De Mayo-Cubilete-El Baral-El Chino-El Colorado-El Dorado-El Guayabo-El Sabino-El Serranito-El Serrano-El Varal.
Mocorito	25013	4,423	Caimanero-Chinitos-El Bueycito-La Guamuchilera-Pericos-Recoveco-San Jorge-San Martin
Salvador Alvarado	25015	479	El Salitre-Gabriel Leyva Solano-La Escalera-Lagunitas-Las Brisas-Los Chinos-Lució Blanco-Pénjamo-Pequeña Propiedad-Tamazula Ii-Villa Benito Juárez-Toledo
San Ignacio	25016	956	Duranguito-Estación Dimas-Piaxtla De Abajo
Sinaloa	25017	7,560	7 Ejidos-Alfredo V. Bonfil-Buena Vista-Cabrera De Limones-Cortinez 1-Cubiri De La Capilla-Cubiri De La Loma-Cubiri De Portelas-El Caiman-El Coyote-El Naranja-El Opochi-El Palotal-El Realito-Maquipo-Naranja-Potrerillos-Rancho Nuevo-Rancho Viejo-Tres Reyes.
Total general		23,571	

Contacto

 Correo: alerta.fitosanitaria@senasica.gob.mx

Teléfono gratuito: 800 987 987 9



Vigente del 01 al 07 de mayo de 2023

Gusano cogollero en Sinaloa

Anexo 1.- Se han identificado 11 municipios en riesgo bajo y medio con presencia del cultivo para el desarrollo de Gusano cogollero, mismos que en caso de presentarse la plaga estarían en riesgo.

Municipios con nivel de riesgo bajo y medio		
Municipio	Clave	Superficie (ha)
Cosalá	25005	82
Total general		82

Contacto

Correo: alerta.fitosanitaria@senasica.gob.mx

Teléfono gratuito: 800 987 987 9