



AGRICULTURA

SECRETARÍA DE AGRICULTURA Y DESARROLLO RURAL



SENASICA

SERVICIO NACIONAL DE SANIDAD,
INOCUIDAD Y CALIDAD AGROALIMENTARIA



Para plagas de importancia económica
presentes en apoyo a la producción de
maíz, frijol, trigo y arroz



24

Septiembre



*Boletín de Alerta
Fitosanitaria
del SENASICA para
Gusano cogollero en
el estado de
Michoacán*



Colaboración Técnico-Científica:

Dirección en Jefe
Dirección General de Sanidad Vegetal
Instituto Nacional de Investigaciones Forestales, Agrícolas y Pecuarias del Campo Experimental Bajío
Comité de Sanidad Vegetal del Estado de Michoacán



2023
Francisco
VILLA

Vigente del 11 al 17 de septiembre de 2023

Gusano cogollero en Michoacán

Derivado de la información recabada a través de los censos realizados en campo y el pronóstico meteorológico a 7 días, la AF-SENASICA correspondiente a **Gusano cogollero en Michoacán**, notifica a los municipios con nivel de riesgo con el objeto de prevenir que la plaga se establezca en el cultivo.

1. Condiciones meteorológicas favorables para el desarrollo de la plaga

De acuerdo a la información meteorológica pronosticada en el estado se identifica que **existirán condiciones favorables** para el desarrollo de la plaga.

Temperatura máxima	27.0 °C
Temperatura mínima	16.4 °C
Precipitación	16 - 102 mm

2. Análisis de probabilidad de riesgo

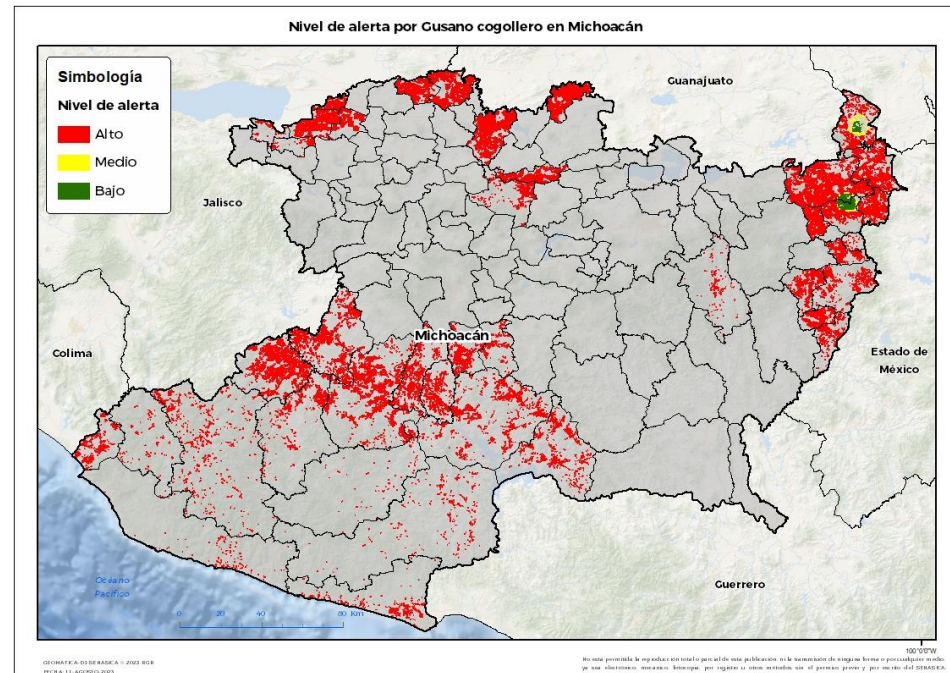



Se determina que la plaga puede comenzar su desarrollo debido a que hay:

- Condición favorable en **41 municipios bajo riesgo fitosanitario**.
- Etapa fenológica susceptible del maíz y hospedantes alternos (Anexo 1).



3. Sensibilización referenciado a estrategias operativas e impacto económico

Impacto económico en las hectáreas con mayor riesgo:

-  **41 municipios en riesgo**
235,614 ha
-  **En donde la superficie bajo riesgo alto es de 229,746 ha**
-  **6,848 millones de pesos**

Acompañamiento técnico al sector

- Se considera oportuno:
- Notificar al productor para que puedan implementar acciones preventivas (capacitación y acompañamiento técnico) en los municipios identificados.
 - Intensificar los sistemas de monitoreo en los Puntos de Seguimiento Fitosanitario.
 - Fortalecer las actividades de exploración en las unidades de producción.

Nota: El siguiente cálculo fue establecido tomando en consideración el precio medio rural promedio del estado (Fuente: SIAP, 2022).

Vigente del 11 al 17 de septiembre de 2023

Gusano cogollero en Michoacán

4. Avance de siembra

Avance de siembra de maíz en el estado de Michoacán al 11 de septiembre de 2023 Ciclo

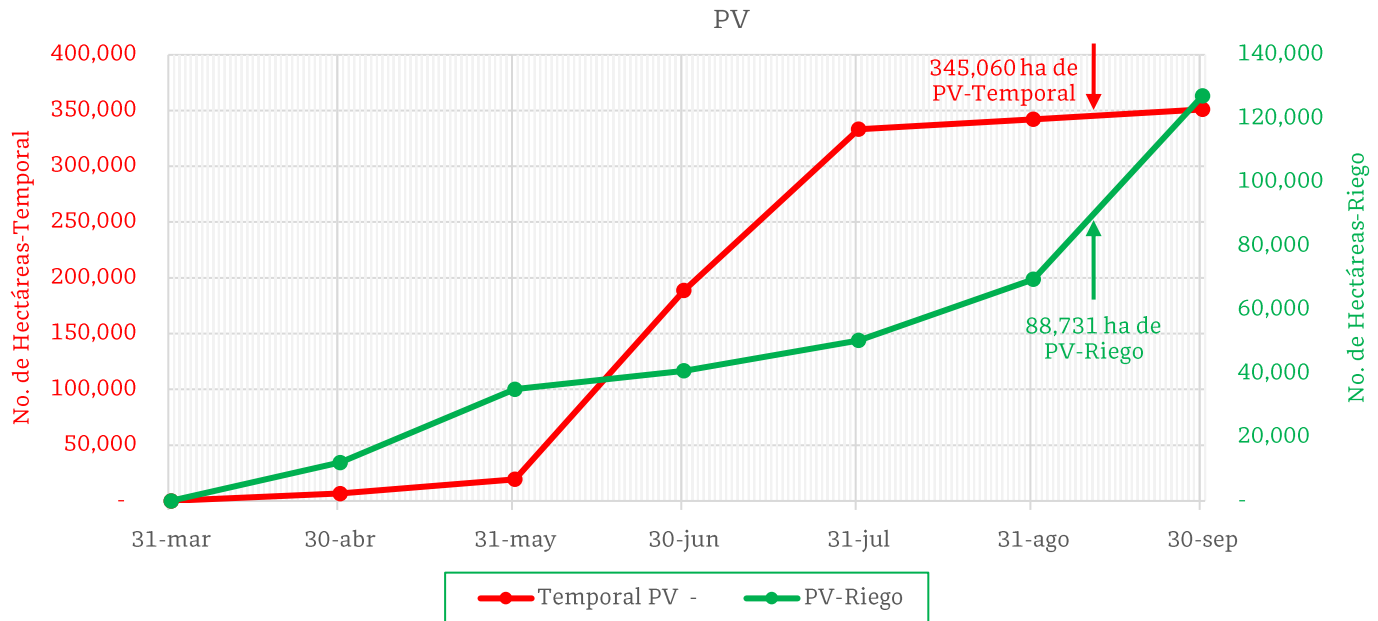

De acuerdo con los registros del SIAP, se estima el siguiente avance de siembra:

- 88,731 ha bajo condiciones de **riego**
- 345,060 ha bajo condiciones de **temporal**

5. Recomendaciones AF-SENASICA

Derivado de la integración de elementos como: superficie de producción de maíz en su modalidad Primavera-Verano, variables meteorológicas, etapa fenológica susceptible del cultivo hospedante, dinámica poblacional de la plaga y acciones operativas implementadas, se sugiere al personal técnico del Servicio Fitosanitario lo siguiente:

1. El acompañamiento técnico debe fortalecerse en los municipios señalados con riesgo alto, con el objetivo de **verificar la etapa fenológica del cultivo e incidencia posible de la plaga**.
2. Establecer un cronograma de actividades y calendario de visitas en los diferentes predios de los municipios identificados **a fin de brindar de manera oportuna información al sector agrícola como base para el manejo preventivo**.
3. Sensibilizar al sector agrícola en el manejo preventivo, donde **se transfiera la metodología del monitoreo oportuno de la plaga, que permita y coadyuve en la accionabilidad ante un brote emergente**.
4. En caso de encontrar la plaga, **prestar especial atención en el uso de plaguicidas autorizados por COFEPRIS y privilegiar el principio del control biológico bajo un enfoque de manejo sostenible de la plaga de forma regional**.

Contacto

Correo: alerta.fitosanitaria@senasica.gob.mx

Teléfono gratuito: 800 987 987 9

Vigente del 11 al 17 de septiembre de 2023

Gusano cogollero en Michoacán

Anexo 1.- Se han identificado 41 municipios en **riesgo alto** con presencia del cultivo para el desarrollo de Gusano cogollero, mismos que en caso de presentarse la plaga estarían en riesgo.

Municipios con cultivo y probable riesgo por Gusano cogollero en Michoacán

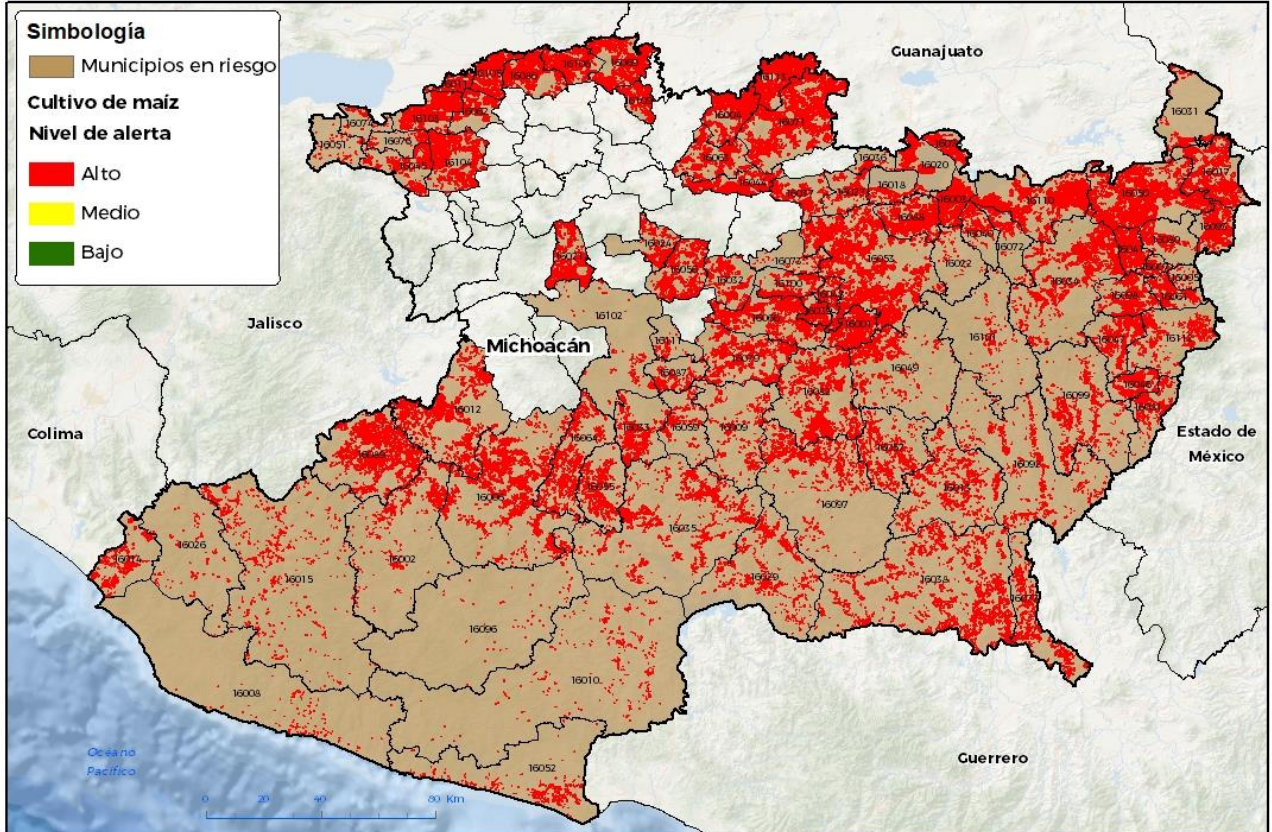

No está permitida la reproducción total o parcial de esta publicación, ni la transmisión de ninguna forma o por cualquier medio, ya sea electrónico, mecánico, fotográfico, por registro o otros métodos, sin el permiso previo y por escrito del SENASICA.

GEORATICA: D3 SENASICA © 2023 RGR
FECHA: 08 AGOSTO 2023

Municipios con estrategia operativa 2023

Municipios	Clave	Superficie (ha)	Localidades
Maravatío	16050	21,055	El Colorado-El Tejero-Pob De Dolores-Poblado Dolores-Santiaguito
Apatzingán	16006	18,081	
Penjamillo	16067	14,802	
Tepalcatepec	16089	13,675	La Angostura-Vivanco-Rancho Checo López-El Libramiento-Rancho Coronado
Buenavista	16012	13,117	San Pablo-Pueblo Viejo-El Veinticinco-Felipe Carrillo Puerto-Doroteo Arango
José Sixto Verduzco	16113	10,839	
La Piedad	16069	9,571	
La Huacana	16035	8,839	Agua Blanca
Contepec	16017	8,651	La Rueda-Pateo

Contacto

Correo: alerta.fitosanitaria@senasica.gob.mx

Teléfono gratuito: 800 987 987 9



Vigente del 11 al 17 de septiembre de 2023

Gusano cogollero en Michoacán

Anexo 1.- Se han identificado 41 municipios en **riesgo alto** con presencia del cultivo para el desarrollo de Gusano cogollero, mismos que en caso de presentarse la plaga estarían en riesgo.

Municipios con estrategia operativa 2023			
Municipios	Clave	Superficie (ha)	Localidades
Venustiano Carranza	16103	8,645	La Palma-La Magdalena-El Fortín-Cumuatillo-San Pedro Cahro.
Jiménez	16044	8,013	Col. Lázaro Cárdenas-Villa Jiménez
Parácuaro	16064	6,804	El Junco
Irimbo	16041	6,117	Los Marzos-Irimbo
Yurécuaro	16106	5,359	El Refugio-Monteleon
Pajacuarán	16062	5,072	Pajacuarán-Camucuat
Múgica	16055	4,143	Cuatro Caminos-Las Norias-La Jitomatera-Nueva Italia-El Ceñido-La Estacion-Nuevo Corondiro
Gabriel Zamora	16033	4,035	La Cortina-La Laguna-Lombardia-El Capire-El Huaco-El Cobano
Zacapu	16107	3,453	Zacapu
Coahuayana	16014	3,303	Coahuayana-El Llano-El Ranchito-San Vicente-Santa Maria-La Zorrillera-Achotan-Colonia 20 De Noviembre-Ejido Coahuayana-Colonia Agrícola Militar-El Zapotal-La Peña-Ejido El Ticuiz-El Parotal-Coahuayana De Hidalgo-Ejido San Vicente-Boca De Apiza
Briseñas	16011	2,698	Cumuato-Ibarra-Briseñas-Paso De Álamos
Lázaro Cárdenas	16052	2,072	El Habillal-La Mira-Solera De Agua-La Popoyuta-Tingambato-Chuquiapan-Guacamayas-El Bordonal-La Orilla-Playa Erendira-La Chuta
Nuevo Urecho	16059	1,406	El Tejaban-Ichachico-Tipitaro-Villa Erendira
Arteaga	16010	1,390	Arteaga
Sahuayo	16076	849	La Puntita Matas Verdes-Lapuntita Matas Verdes-La Puntita _Tular-Sahuayo
Aquila	16008	678	La Placita-Las Brisas-San Juan De Alima-Barranca De Chila-El Comedor-La Majahua
Chinicuila	16026	662	
Cojumatlán de Régules	16074	492	
Total general		183,821	

Contacto

Correo: alerta.fitosanitaria@senasica.gob.mx

Teléfono gratuito: 800 987 987 9

Vigente del 11 al 17 de septiembre de 2023**Gusano cogollero en Michoacán**

Anexo 1.- Se han identificado 41 municipios en **riesgo alto** con presencia del cultivo para el desarrollo de Gusano cogollero, mismos que en caso de presentarse la plaga estarían en riesgo.

Otros municipios con nivel de riesgo alto		
Municipios	Clave	Superficie (ha)
Senguio	16080	5,238
Jungapeo	16047	5,031
Epitacio Huerta	16031	4,860
Aguililla	16002	4,832
Tlalpujahuá	16093	4,704
Juárez	16046	3,771
Coalcomán de Vázquez Pallares	16015	3,678
Churumuco	16029	3,502
Ocampo	16061	3,422
Zitácuaro	16112	2,989
Susupuato	16081	2,086
Tzitzio	16101	879
Tumbiscatío	16096	771
Angangueo	16005	161
Total general		45,925

Contacto

Correo: alerta.fitosanitaria@senasica.gob.mx

Teléfono gratuito: 800 987 987 9