



AGRICULTURA

SECRETARÍA DE AGRICULTURA Y DESARROLLO RURAL



SENASICA

SERVICIO NACIONAL DE SANIDAD,
INOCUIDAD Y CALIDAD AGROALIMENTARIA



Para plagas de importancia económica
presentes en apoyo a la producción de
maíz, frijol, trigo y arroz



06

Mayo



*Boletín de Alerta
Fitosanitaria
del SENASICA para
Gusano cogollero en
el estado de
Michoacán*



Colaboración Técnico-Científica:

Dirección en Jefe
Dirección General de Sanidad Vegetal
Instituto Nacional de Investigaciones Forestales, Agrícolas y Pecuarias del Campo Experimental Bajío
Comité de Sanidad Vegetal del Estado de Michoacán



2023
Francisco
VILLA

Vigente del 08 al 14 de mayo de 2023

Gusano cogollero en Michoacán

Derivado de la información recabada a través de los censos realizados en campo y el pronóstico meteorológico a 7 días, la AF-SENASICA correspondiente a **Gusano cogollero en Michoacán**, notifica a los municipios con nivel de riesgo con el objeto de prevenir que la plaga se establezca en el cultivo.

1. Condiciones meteorológicas favorables para el desarrollo de la plaga

De acuerdo a la información meteorológica pronosticada en el estado se identifica que **existirán condiciones favorables** para el desarrollo de la plaga.

| | |
|--------------------|-------------------|
| Temperatura máxima | 28.8 °C |
| Temperatura mínima | 16.5 °C |
| Precipitación | 14 - 66 mm |

2. Análisis de probabilidad de riesgo

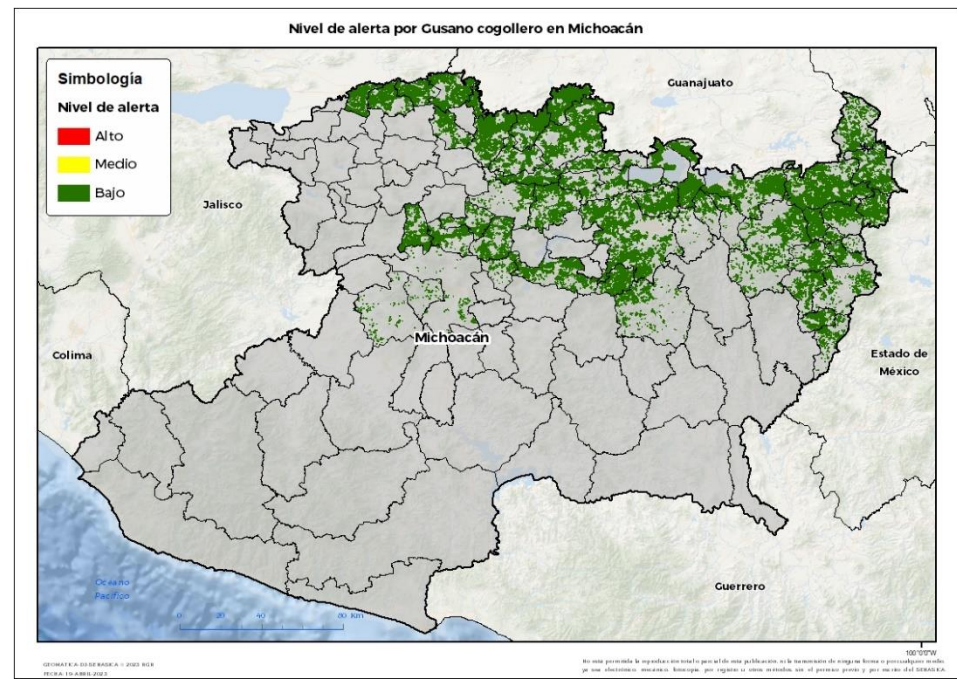

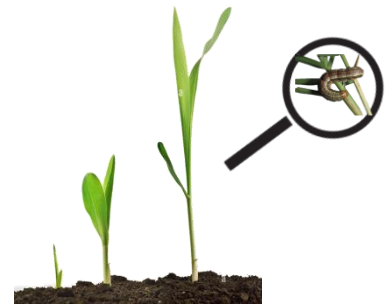

Se determina que la plaga puede comenzar su desarrollo debido a que hay:

- Condición favorable en **54 municipios con riesgo fitosanitario bajo** (Anexo 1).



3. Sensibilización referenciado a estrategias operativas e impacto económico

Impacto económico en las hectáreas con mayor riesgo:

-  **54 municipios en riesgo**
337,675 ha
-  **Hasta el momento no se identificó ningún municipio en riesgo alto**
-  **7,059 millones de pesos**

Acompañamiento técnico al sector

Se considera oportuno:

- Notificar al productor para que puedan implementar **acciones preventivas (capacitación y acompañamiento técnico)** en los municipios identificados.

Nota: El siguiente cálculo fue establecido tomando en consideración el precio medio rural promedio del estado (Fuente: SIAP, 2021).

Gusano cogollero en Michoacán

4. Avance de siembra

Avance de siembra de maíz en el estado de Michoacán al 08 de mayo de 2023 Ciclo PV

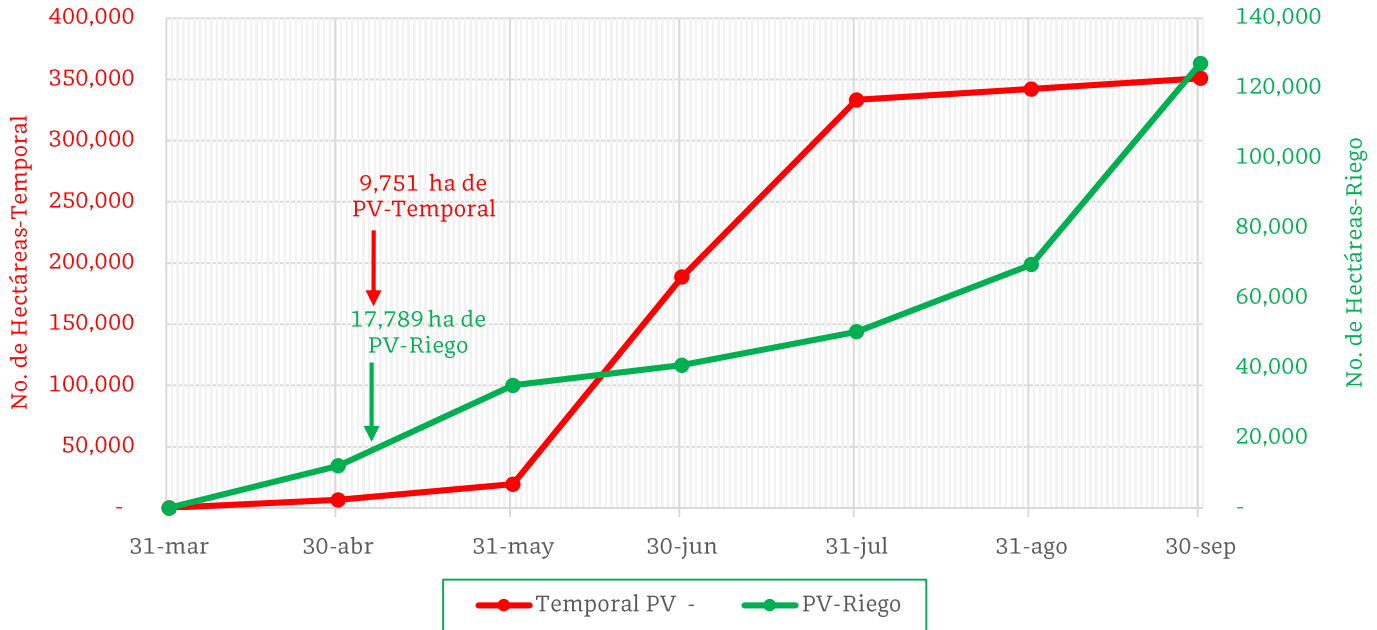

De acuerdo con los registros del SIAP, se estima el siguiente avance de siembra:

- 17,789 ha bajo condiciones de **riego**
- 9,751 ha bajo condiciones de **temporal**

5. Recomendaciones AF-SENASICA

Derivado de la integración de elementos como: superficie de producción de maíz en su modalidad Primavera-Verano, variables meteorológicas, etapa fenológica susceptible del cultivo hospedante, dinámica poblacional de la plaga y acciones operativas implementadas, se sugiere al personal técnico del Servicio Fitosanitario lo siguiente:

1. El acompañamiento técnico debe fortalecerse en los municipios señalados con riesgo bajo, con el objetivo de **verificar la etapa fenológica del cultivo e incidencia posible de la plaga**.
2. Establecer un cronograma de actividades y calendario de visitas en los diferentes predios de los municipios identificados **a fin de brindar de manera oportuna información al sector agrícola como base para el manejo preventivo**.
3. Sensibilizar al sector agrícola en el manejo preventivo, donde **se transfiera la metodología del monitoreo oportuno de la plaga, que permita y coadyuve en la accionabilidad ante un brote emergente**.
4. En caso de encontrar la plaga, **prestar especial atención en el uso de plaguicidas autorizados por COFEPRIS y privilegiar el principio del control biológico bajo un enfoque de manejo sostenible de la plaga de forma regional**.

Contacto

Correo: alerta.fitosanitaria@senasica.gob.mx

Teléfono gratuito: 800 987 987 9

Vigente del 08 al 14 de mayo de 2023

Gusano cogollero en Michoacán

Anexo 1.- Se han identificado 54 municipios en riesgo bajo con presencia del cultivo para el desarrollo de Gusano cogollero, mismos que en caso de presentarse la plaga estarían en riesgo.

Municipios con cultivo y probable riesgo por Gusano cogollero en Michoacán

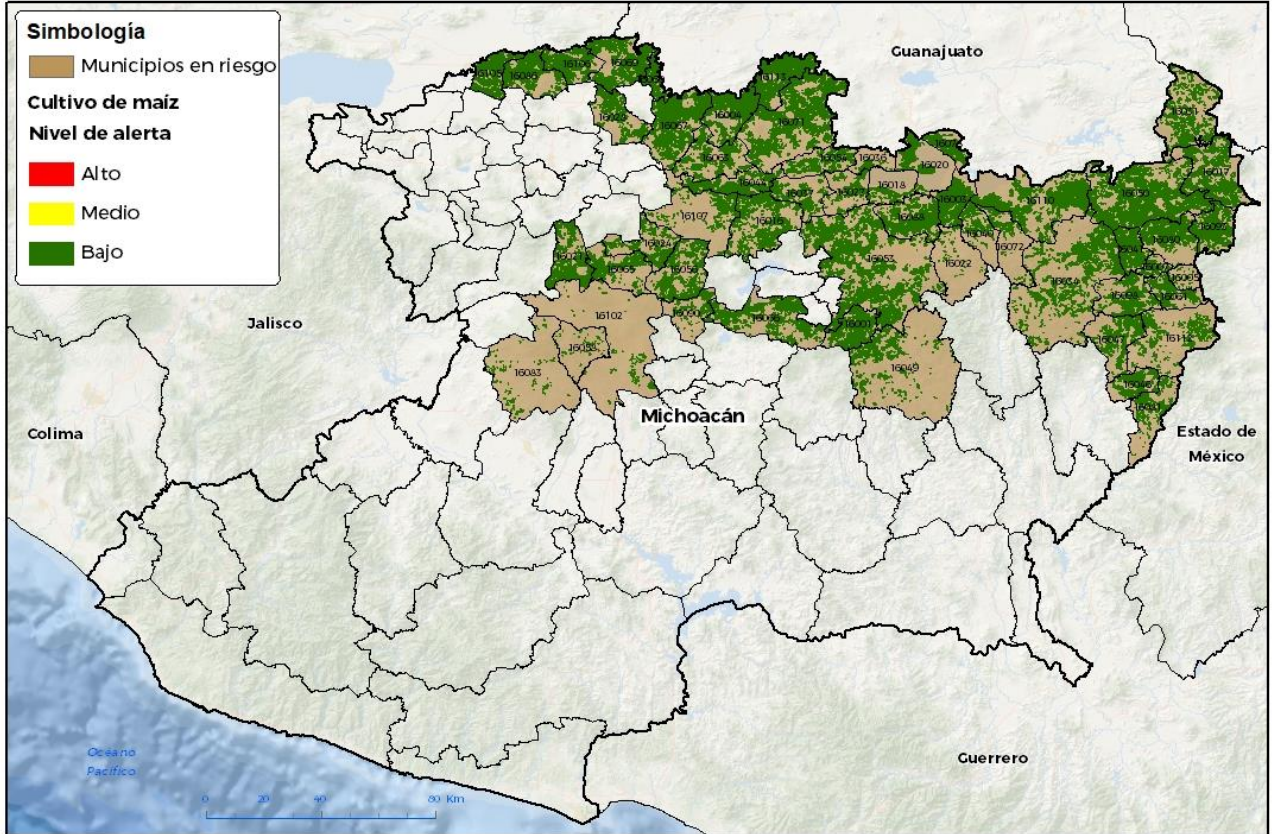

No está permitida la reproducción total o parcial de esta publicación, ni la transmisión de ninguna forma o por cualquier medio, ya sea electrónico, mecánico, fotocopia, por registro u otros métodos, sin el permiso previo y por escrito del SENASICA.

GEOMATICA: D3 SENASICA © 2023 RGR
FECHA: 19 ABRIL 2023

Municipios con estrategia operativa 2023

| Municipios | Clave | Superficie (ha) | Localidades |
|----------------|-------|-----------------|-------------|
| Acuitzio | 16001 | 6,909 | Turicato |
| Alvaro Obregón | 16003 | 6,936 | |
| Angamacutiro | 16004 | 9,279 | |
| Charapan | 16021 | 7,469 | |
| Charo | 16022 | 302 | |
| Chucándiro | 16027 | 2,536 | Chucandiro |
| Churintzio | 16028 | 5,192 | |
| Coeneo | 16016 | 7,750 | |
| Contepec | 16017 | 8,656 | |
| Copándaro | 16018 | 1,277 | |
| Cuitzeo | 16020 | 3,955 | Cuamio |
| Huandacareo | 16036 | 606 | |

Contacto

Correo: alerta.fitosanitaria@senasica.gob.mx

Teléfono gratuito: 800 987 987 9

Vigente del 08 al 14 de mayo de 2023
Gusano cogollero en Michoacán

Anexo 1.- Se han identificado 54 municipios en riesgo bajo con presencia del cultivo para el desarrollo de Gusano cogollero, mismos que en caso de presentarse la plaga estarían en riesgo.

| Municipios con estrategia operativa 2023 | | | |
|---|--------------|------------------------|--|
| Municipios | Clave | Superficie (ha) | Localidades |
| Huaniqueo | 16037 | 3,654 | |
| Indaparapeo | 16040 | 2,002 | |
| Irimbo | 16041 | 6,117 | |
| Jiménez | 16044 | 8,013 | |
| José Sixto Verduzco | 16113 | 10,842 | |
| La Piedad | 16069 | 9,571 | |
| Maravatío | 16050 | 22,240 | |
| Morelia | 16053 | 27,121 | |
| Morelos | 16054 | 3,891 | |
| Numarán | 16060 | 3,181 | |
| Panindícuaro | 16063 | 5,918 | |
| Paracho | 16065 | 4,481 | Paracho |
| Pátzcuaro | 16066 | 10,520 | Patzcuaro |
| Penjamillo | 16067 | 14,802 | |
| Puruándiro | 16071 | 19,288 | |
| Queréndaro | 16072 | 1,622 | |
| Santa Ana Maya | 16078 | 3,655 | |
| Tanhuato | 16086 | 6,693 | |
| Tarímbaro | 16088 | 7,355 | |
| Uruapan | 16102 | 998 | El Sabino-Uruapan Del Progreso-Tiamba |
| Vista Hermosa | 16105 | 6,301 | |
| Yurécuaro | 16106 | 5,359 | |
| Zacapu | 16107 | 3,454 | |
| Zinapécuaro | 16110 | 1,4714 | |
| Total general | | 262,661 | |

Contacto
Correo: alerta.fitosanitaria@senasica.gob.mx
Teléfono gratuito: 800 987 987 9



Vigente del 08 al 14 de mayo de 2023

Gusano cogollero en Michoacán

Anexo 1.- Se han identificado 54 municipios en riesgo bajo con presencia del cultivo para el desarrollo de Gusano cogollero, mismos que en caso de presentarse la plaga estarían en riesgo.

| Municipios con nivel de riesgo bajo | | |
|--|--------------|------------------------|
| Municipios | Clave | Superficie (ha) |
| Angangueo | 16005 | 161 |
| Aporo | 16007 | 1,258 |
| Cherán | 16024 | 3,959 |
| Epitacio Huerta | 16031 | 6,130 |
| Hidalgo | 16034 | 14,255 |
| Juárez | 16046 | 3,771 |
| Jungapeo | 16047 | 5,031 |
| Madero | 16049 | 4,756 |
| Nahuatzen | 16056 | 6,381 |
| Nuevo Parangaricutiro | 16058 | 327 |
| Ocampo | 16061 | 3,422 |
| Senguio | 16080 | 7,571 |
| Susupuato | 16081 | 2,086 |
| Tancítaro | 16083 | 961 |
| Tingambato | 16090 | 2,240 |
| Tlalpujahuá | 16093 | 4,814 |
| Tuxpan | 16098 | 4,899 |
| Zitácuaro | 16112 | 2,989 |
| Total general | | 75,014 |

Contacto

Correo: alerta.fitosanitaria@senasica.gob.mx

Teléfono gratuito: 800 987 987 9