



AGRICULTURA

SECRETARÍA DE AGRICULTURA Y DESARROLLO RURAL



SENASICA

SERVICIO NACIONAL DE SANIDAD,
INOCUIDAD Y CALIDAD AGROALIMENTARIA

CESAVEJAL, A.C.



Comité Estatal de Sanidad
Vegetal de Jalisco



**Para plagas de importancia económica
presentes en apoyo a la producción de
maíz, frijol, trigo y arroz**



12

Julio



*Boletín de Alerta
Fitosanitaria
del SENASICA para
Gusano cogollero en
el estado de Jalisco*

Colaboración Técnico-Científica:

Dirección en Jefe
Dirección General de Sanidad Vegetal
Instituto Nacional de Investigaciones Forestales, Agrícolas y Pecuarias del Campo Experimental Bajío
Comité de Sanidad Vegetal del Estado de Jalisco



2023
Francisco
VILLA
EL REVOLUCIONARIO DEL CAMPO

Vigente del 17 al 23 de julio de 2023

Gusano cogollero en Jalisco

Derivado de la información recabada a través de los censos realizados en campo y el pronóstico meteorológico a 7 días, la AF-SENASICA correspondiente a **Gusano cogollero en Jalisco**, notifica a los municipios con nivel de riesgo con el objeto de prevenir que la plaga se establezca en el cultivo.

1. Condiciones meteorológicas favorables para el desarrollo de la plaga

De acuerdo a la información meteorológica pronosticada en el estado se identifica que **existirán condiciones favorables** para el desarrollo de la plaga.

Temperatura máxima	28.2 °C
Temperatura mínima	17.3 °C
Precipitación	40 - 142 mm

2. Análisis de probabilidad de riesgo

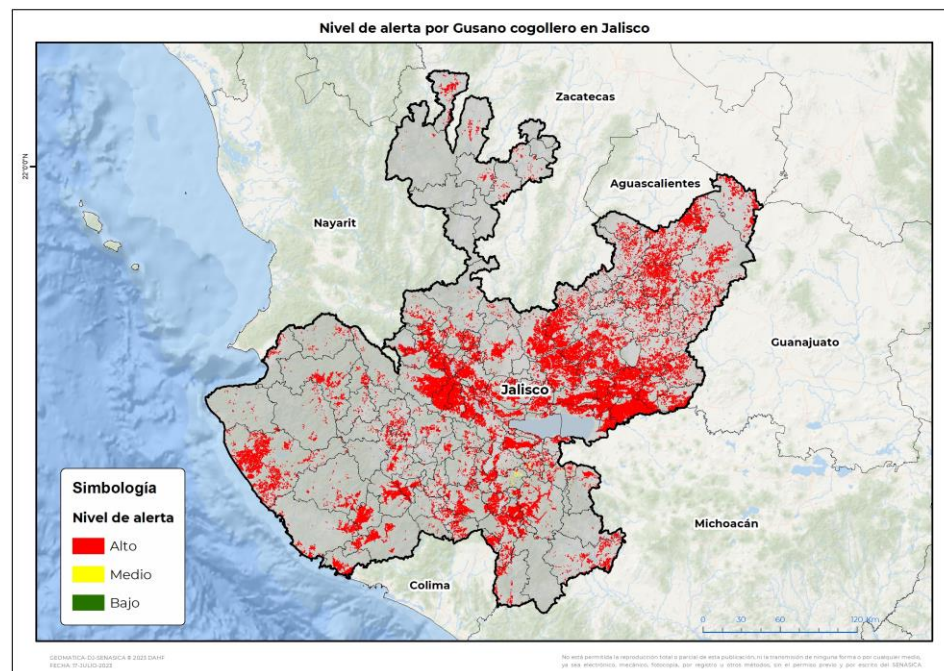

Se determina que la plaga puede comenzar su desarrollo debido a que hay:

- Condición favorable en **118 municipios bajo riesgo fitosanitario**.
- Etapa fenológica susceptible del maíz y hospedantes alternos (Anexo 1).



3. Sensibilización referenciado a estrategias operativas e impacto económico

Impacto económico en las hectáreas con mayor riesgo:

118 municipios en riesgo
636,574 ha

En donde la superficie bajo riesgo alto es
de 635,782 ha

24,909 millones de pesos

Acompañamiento técnico al sector

Se considera oportuno:

-Notificar al productor para que puedan implementar acciones preventivas (capacitación y acompañamiento técnico) en los municipios identificados.

-Intensificar los sistemas de monitoreo en los Puntos de Seguimiento Fitosanitario.

-Fortalecer las actividades de exploración en las unidades de producción.

Nota: El siguiente cálculo fue establecido tomando en consideración el precio medio rural promedio del estado (Fuente: SIAP, 2021).

Contacto

Correo: alerta.fitosanitaria@senasica.gob.mx

Teléfono gratuito: 800 987 987 9

Gusano cogollero en Jalisco

4. Avance de siembra

Avance de siembra de maíz en el estado de Jalisco al 17 de julio de 2023

Ciclo PV

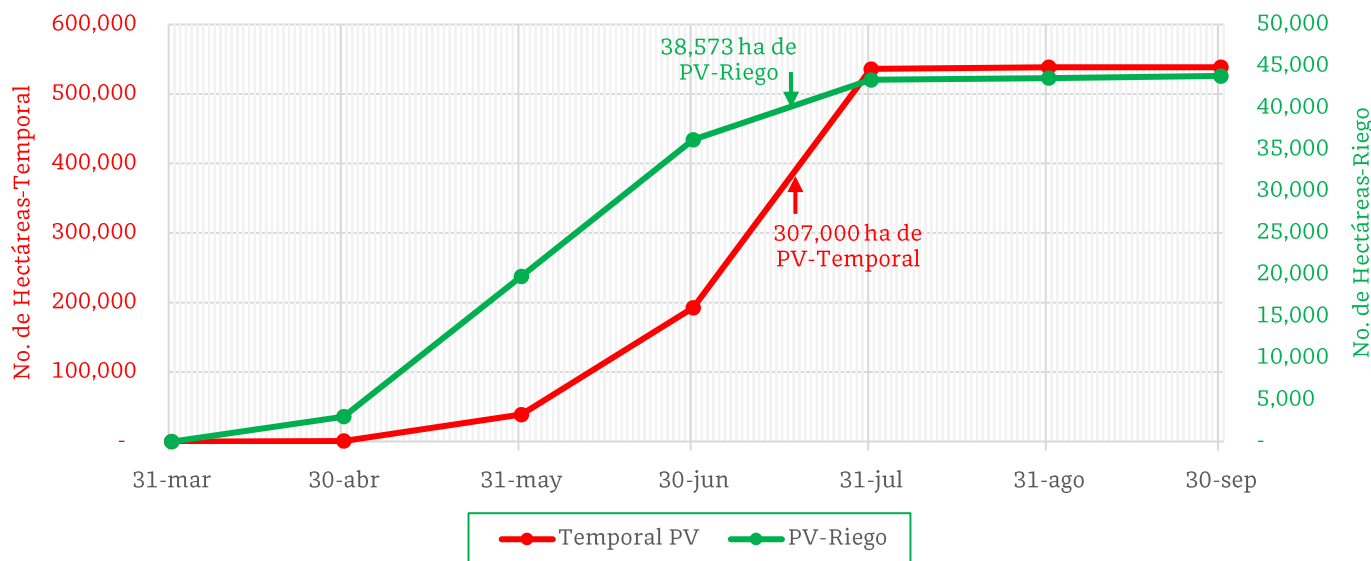

De acuerdo con los registros del SIAP, se estima el siguiente avance de siembra:

- **38,573 ha** bajo condiciones de **riego**
- **307,000 ha** bajo condiciones de **temporal**

5. Recomendaciones AF-SENASICA

Derivado de la integración de elementos como: superficie de producción de maíz en su modalidad Primavera-Verano, variables meteorológicas, etapa fenológica susceptible del cultivo hospedante, dinámica poblacional de la plaga y acciones operativas implementadas, se sugiere al personal técnico del Servicio Fitosanitario lo siguiente:

1. El acompañamiento técnico debe fortalecerse en los municipios señalados con riesgo alto, con el objetivo de **verificar la etapa fenológica del cultivo e incidencia posible de la plaga**.
2. Establecer un cronograma de actividades y calendario de visitas en los diferentes predios de los municipios identificados **a fin de brindar de manera oportuna información al sector agrícola como base para el manejo preventivo**.
3. Sensibilizar al sector agrícola en el manejo preventivo, donde **se transfiera la metodología del monitoreo oportuno de la plaga, que permita y coadyuve en la accionabilidad ante un brote emergente**.
4. En caso de encontrar la plaga, **prestar especial atención en el uso de plaguicidas autorizados por COFEPRIS y privilegiar el principio del control biológico bajo un enfoque de manejo sostenible de la plaga de forma regional**.

Contacto

Correo: alerta.fitosanitaria@senasica.gob.mx

Teléfono gratuito: 800 987 987 9

Vigente del 17 al 23 de julio de 2023

Gusano cogollero en Jalisco

Anexo 1.- Se han identificado 118 municipios con **riesgo alto**, y presencia del cultivo para el desarrollo de Gusano cogollero, mismos que en caso de presentarse la plaga estarían en riesgo.

Municipios con cultivo y probable riesgo por Gusano cogollero en Jalisco

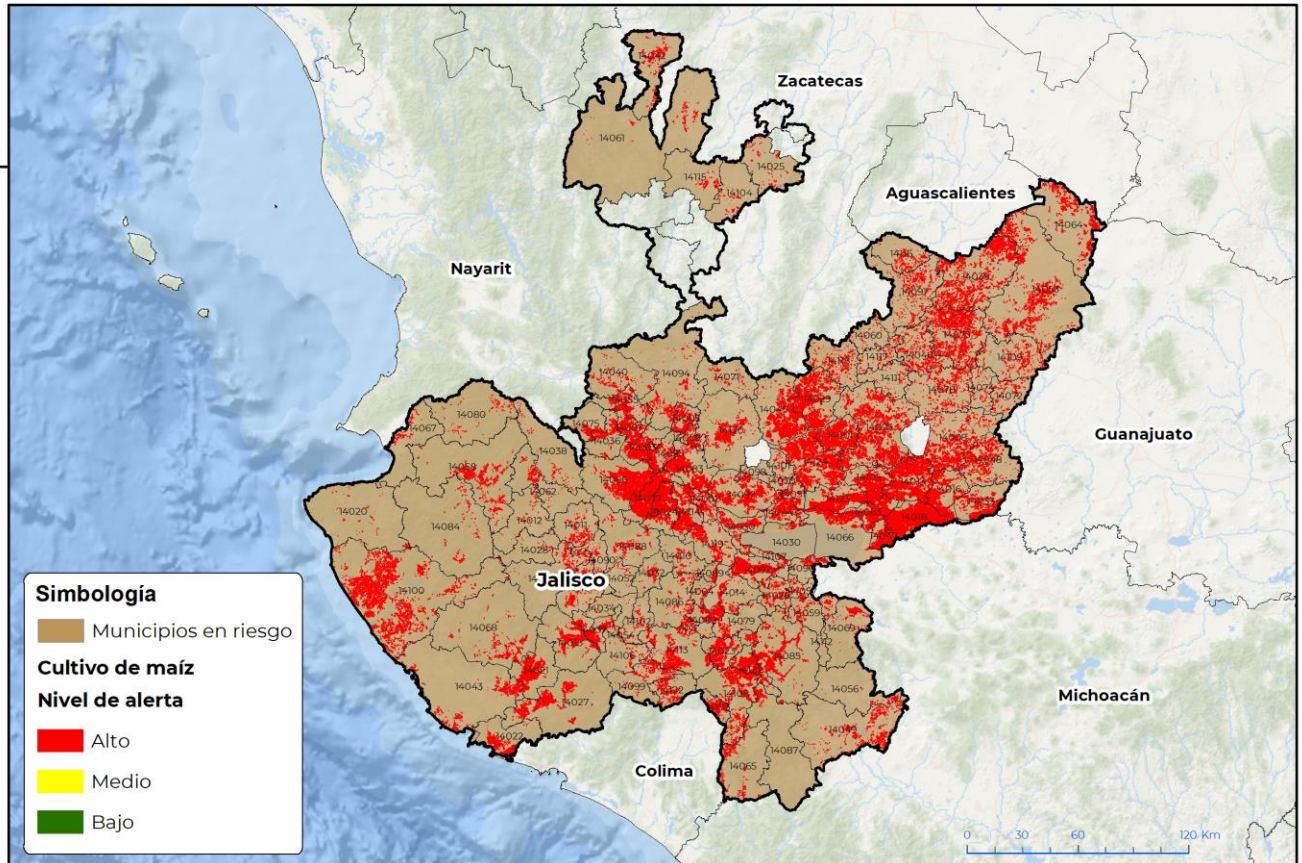

CEOMATICA-D3-SENASICA © 2023 DAHF
FECHA: 17-JULIO-2023

No está permitida la reproducción total o parcial de esta publicación, ni la transmisión de ninguna forma o por cualquier medio, ya sea electrónico, mecánico, fotocopia, por registro u otros métodos, sin el permiso previo y por escrito del SENASICA.

Municipios con estrategia operativa 2023

Municipios	Clave	Superficie (ha)	Localidades
Atotonilco el Alto	14013	21,783	San Joaquín
Atoyac	14014	2,830	Atoyac
Autlán de Navarro	14015	6,258	Ahuacapan-Autlán-Autlán De Navarro-Bellavista-El Corcovado-El Mentidero-El Rodeo-Lagunillas-Las Paredes-Tecomatlán-El Volantin-Rincón De Luisa
Ayotlán	14016	12,159	
Degollado	14033	7,038	
Jesús María	14048	6,973	
Mascota	14058	5,318	
Mixtlán	14062	1,770	
Talpa de Allende	14084	1,043	
Tenamaxtlán	14090	883	

Contacto

Correo: alerta.fitosanitaria@senasica.gob.mx

Teléfono gratuito: 800 987 987 9

Vigente del 17 al 23 de julio de 2023
Gusano cogollero en Jalisco

Anexo 1.- Se han identificado 118 municipios con **riesgo alto**, y presencia del cultivo para el desarrollo de Gusano cogollero, mismos que en caso de presentarse la plaga estarían en riesgo.

Municipios con estrategia operativa 2023

Municipios	Clave	Superficie (ha)	Localidades
Unión de Tula	14110	3,452	Santa Rosa
Total general		69,508	

Municipios con nivel de riesgo alto

Municipio	Clave	Superficie (ha)
Acatic	14001	12,859
Acatlán de Juárez	14002	3,012
Ahualulco de Mercado	14003	6,628
Amacueca	14004	978
Amatitán	14005	3,163
Ameca	14006	14,548
San Juanito de Escobedo	14007	6,798
Arandas	14008	11,192
El Arenal	14009	2,240
Atemajac de Brizuela	14010	798
Atengo	14011	1,979
Atenguillo	14012	670
Ayutla	14017	1,764
La Barca	14018	29,650
Cabo Corrientes	14020	497
Casimiro Castillo	14021	8,579
Cihuatlán	14022	5,655
Zapotlán el Grande	14023	5,659
Cocula	14024	11,780
Colotlán	14025	854
Concepción de Buenos Aires	14026	2,376
Cuautitlán de García Barragán	14027	6,781
Cuautla	14028	220
Cuquío	14029	15,916
Chapala	14030	1,033
Chiquilistlán	14032	1,052
Ejutla	14034	265
Encarnación de Díaz	14035	20,598
Etzatlán	14036	3,467
El Grullo	14037	4,236

Contacto
Correo: alerta.fitosanitaria@senasica.gob.mx
Teléfono gratuito: 800 987 987 9

Vigente del 17 al 23 de julio de 2023
Gusano cogollero en Jalisco

Anexo 1.- Se han identificado 118 municipios con **riesgo alto**, y presencia del cultivo para el desarrollo de Gusano cogollero, mismos que en caso de presentarse la plaga estarían en riesgo.

Municipios con nivel de riesgo alto		
Municipio	Clave	Superficie (ha)
Guachinango	14038	813
Hostotipaquillo	14040	1,363
Huejuquilla el Alto	14042	2,501
La Huerta	14043	4,454
Ixtlahuacán de los Membrillos	14044	5,108
Ixtlahuacán del Río	14045	15,867
Jalostotitlán	14046	4,849
Jamay	14047	7,609
Jilotlán de los Dolores	14049	6,043
Jocotepec	14050	3,950
Juanacatlán	14051	2,310
Juchitlán	14052	266
Lagos de Moreno	14053	15,388
El Limón	14054	1,018
Magdalena	14055	3,972
Santa María del Oro	14056	1,054
La Manzanilla de la Paz	14057	1,169
Mazamitla	14059	1,093
Mexicacán	14060	470
Mezquitic	14061	1,036
Ocotlán	14063	11,337
Ojuelos de Jalisco	14064	7,692
Pihuamo	14065	2,278
Poncitlán	14066	7,536
Puerto Vallarta	14067	1,136
Villa Purificación	14068	3,510
Quitupan	14069	1,830
El Salto	14070	327
San Cristóbal de la Barranca	14071	408
San Diego de Alejandría	14072	1,761
San Juan de los Lagos	14073	12,283
San Julián	14074	510
San Marcos	14075	2,147
San Martín Hidalgo	14077	19,149
San Miguel el Alto	14078	4,523
Gómez Farías	14079	1,691

Contacto

 Correo: alerta.fitosanitaria@senasica.gob.mx

Teléfono gratuito: 800 987 987 9

Vigente del 17 al 23 de julio de 2023
Gusano cogollero en Jalisco

Anexo 1.- Se han identificado 118 municipios con **riesgo alto**, y presencia del cultivo para el desarrollo de Gusano cogollero, mismos que en caso de presentarse la plaga estarían en riesgo.

Municipios con nivel de riesgo alto		
Municipio	Clave	Superficie (ha)
San Sebastián del Oeste	14080	571
Sayula	14082	4,952
Tala	14083	10,984
Tamazula de Gordiano	14085	10,848
Tapalpa	14086	2,788
Tecalitlán	14087	1,504
Tecolotlán	14088	1,922
Techaluta de Montenegro	14089	889
Teocaltiche	14091	2,741
Teocuitatlán de Corona	14092	9,379
Tepatitlán de Morelos	14093	22,449
Tequila	14094	2,301
Teuchitlán	14095	4,734
Tizapán el Alto	14096	1,512
Tlajomulco de Zúñiga	14097	10,432
San Pedro Tlaquepaque	14098	318
Tolimán	14099	2,649
Tomatlán	14100	22,203
Tonalá	14101	431
Tonaya	14102	643
Tonila	14103	2,916
Totatiche	14104	554
Tototlán	14105	12,967
Tuxcacuesco	14106	875
Tuxcueca	14107	845
Tuxpan	14108	8,904
Unión de San Antonio	14109	2,922
Valle de Guadalupe	14111	626
Valle de Juárez	14112	888
San Gabriel	14113	8,484
Villa Corona	14114	9,461
Villa Guerrero	14115	674
Villa Hidalgo	14116	1,357
Cañadas de Obregón	14117	920
Yahualica de González Gallo	14118	2,439
Zacoalco de Torres	14119	4,172

Contacto
Correo: alerta.fitosanitaria@senasica.gob.mx
Teléfono gratuito: 800 987 987 9



Gusano cogollero en Jalisco

Anexo 1.- Se han identificado 118 municipios con **riesgo alto**, y presencia del cultivo para el desarrollo de Gusano cogollero, mismos que en caso de presentarse la plaga estarían en riesgo.

Municipios con nivel de riesgo alto		
Municipio	Clave	Superficie (ha)
Zapopan	14120	6,108
Zapotiltic	14121	7,087
Zapotitlán de Vadillo	14122	1,878
Zapotlán del Rey	14123	11,075
Zapotlanejo	14124	23,171
Total general		566,274