



**AGRICULTURA**

SECRETARÍA DE AGRICULTURA Y DESARROLLO RURAL



**SENASICA**

SERVICIO NACIONAL DE SANIDAD,  
INOCUIDAD Y CALIDAD AGROALIMENTARIA



Para plagas de importancia económica  
presentes en apoyo a la producción de  
maíz, frijol, trigo y arroz



**10**

**Junio**



*Boletín de Alerta  
Fitosanitaria  
del SENASICA para  
Gusano cogollero en  
el estado de  
Hidalgo*



Colaboración Técnico-Científica:

Dirección en Jefe  
Dirección General de Sanidad Vegetal  
Instituto Nacional de Investigaciones Forestales, Agrícolas y Pecuarias del Campo Experimental Bajío  
Comité de Sanidad Vegetal del Estado de Hidalgo



2023  
**Francisco  
VILLA**

**Vigente del 05 al 11 de junio de 2023**

**Gusano cogollero en Hidalgo**

Derivado de la información recabada a través de los censos realizados en campo y el pronóstico meteorológico a 7 días, la **AF-SENASICA** correspondiente a **Gusano cogollero en Hidalgo**, notifica a los municipios con nivel de riesgo con el objeto de prevenir que la plaga se establezca en el cultivo.

**1. Condiciones meteorológicas favorables para el desarrollo de la plaga**

De acuerdo a la información **meteorológica pronosticada** en el estado se identifica que **existirán condiciones favorables** para el desarrollo de la plaga.

Temperatura máxima	<b>26.9 °C</b>
Temperatura mínima	<b>14.7 °C</b>
Precipitación	<b>3 - 20 mm</b>

**2. Análisis de probabilidad de riesgo**

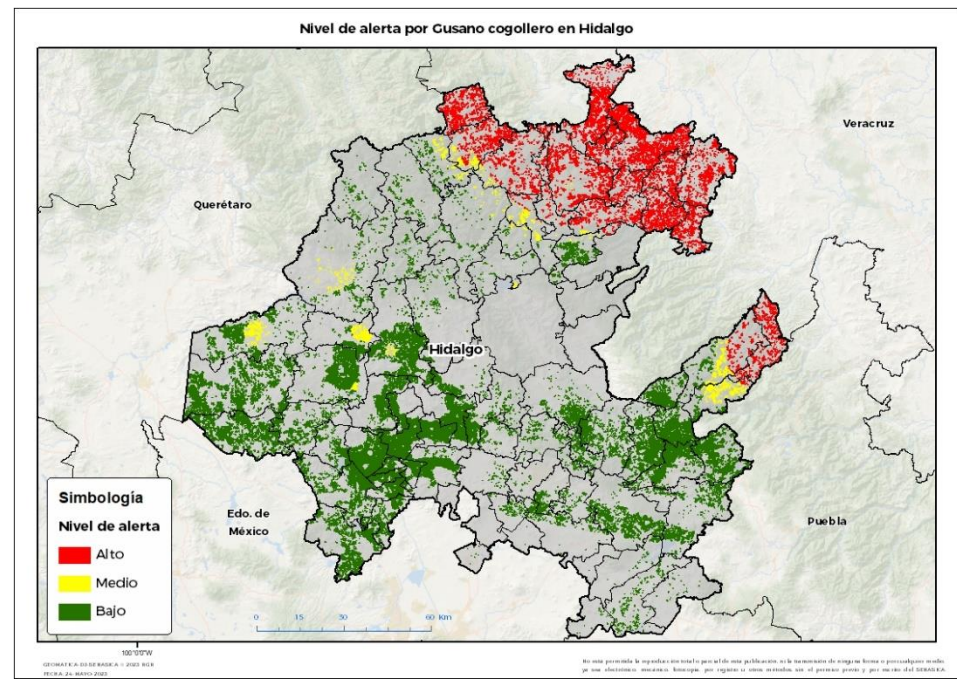



Se determina que la plaga puede comenzar su desarrollo debido a que hay:

- Condición favorable en **19 municipios bajo riesgo fitosanitario**.
- Etapa fenológica susceptible del maíz y hospedantes alternos (Anexo 1).



**3. Sensibilización referenciado a estrategias operativas e impacto económico**

**Impacto económico en las hectáreas con mayor riesgo:**

-  **80 municipios en riesgo 173,017 ha**
-  **19 municipios en riesgo alto 34,905 ha**
-  **504 millones de pesos**

**Acompañamiento técnico al sector**

- Se considera oportuno:
- Notificar al productor para que puedan implementar **acciones preventivas (capacitación y acompañamiento técnico)** en los municipios identificados.
  - Intensificar los **sistemas de monitoreo** en los Puntos de Seguimiento Fitosanitario.
  - Fortalecer las **actividades de exploración** en las unidades de producción.

Nota: El siguiente cálculo fue establecido tomando en consideración el precio medio rural promedio del estado (Fuente: SIAP, 2021).

**Gusano cogollero en Hidalgo**

**4. Avance de siembra**

Avance de siembra de maíz en el estado de Hidalgo al 05 de junio de 2023

Ciclo PV

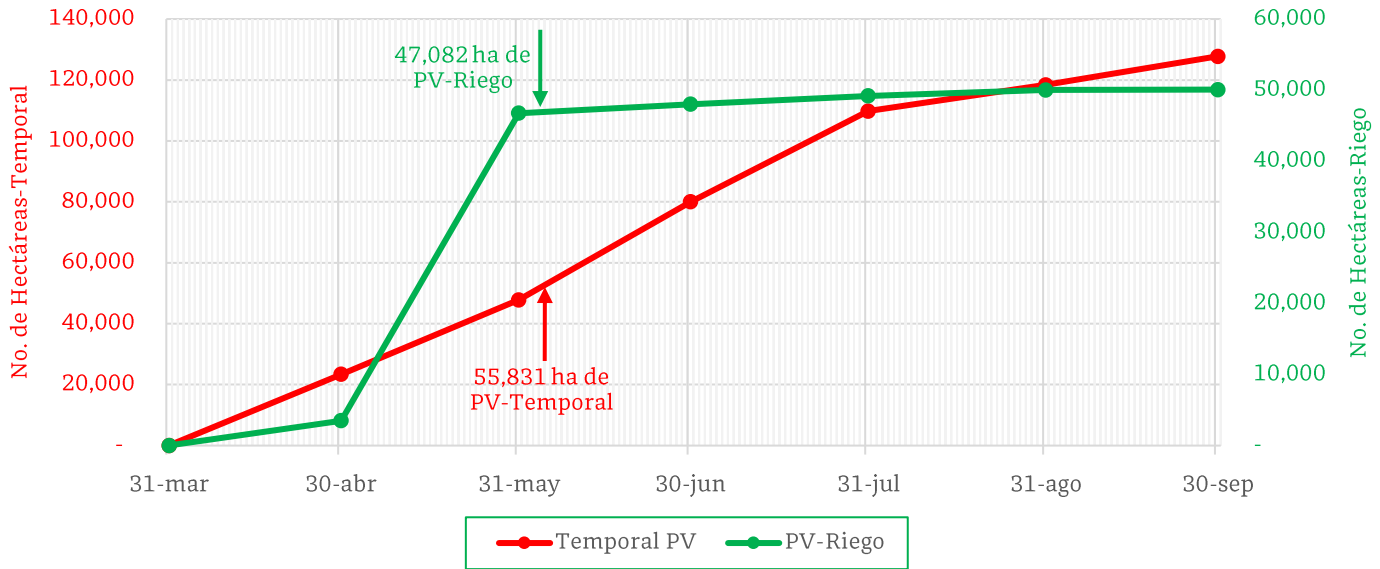

De acuerdo con los registros del SIAP, se estima el siguiente avance de siembra:

- 47,082 ha** bajo condiciones de **riego**
- 55,831 ha** bajo condiciones de **temporal**

**5. Recomendaciones AF-SENASICA**

Derivado de la integración de elementos como: superficie de producción de maíz en su modalidad Primavera-Verano, variables meteorológicas, etapa fenológica susceptible del cultivo hospedante, dinámica poblacional de la plaga y acciones operativas implementadas, se sugiere al personal técnico del Servicio Fitosanitario lo siguiente:

1. El acompañamiento técnico debe fortalecerse en los municipios señalados con riesgo alto, con el objetivo de **verificar la etapa fenológica del cultivo e incidencia posible de la plaga**.
2. Establecer un cronograma de actividades y calendario de visitas en los diferentes predios de los municipios identificados **a fin de brindar de manera oportuna información al sector agrícola como base para el manejo preventivo**.
3. Sensibilizar al sector agrícola en el manejo preventivo, donde **se transfiera la metodología del monitoreo oportuno de la plaga, que permita y coadyuve en la accionabilidad ante un brote emergente**.
4. En caso de encontrar la plaga, **prestar especial atención en el uso de plaguicidas autorizados por COFEPRIS y privilegiar el principio del control biológico bajo un enfoque de manejo sostenible de la plaga de forma regional**.

Contacto

Correo: [alerta.fitosanitaria@senasica.gob.mx](mailto:alerta.fitosanitaria@senasica.gob.mx)

Teléfono gratuito: 800 987 987 9

**Vigente del 05 al 11 de junio de 2023**

**Gusano cogollero en Hidalgo**

Anexo 1.- Se han identificado 19 municipios en **riesgo alto** con presencia del cultivo para el desarrollo de Gusano cogollero, mismos que en caso de presentarse la plaga estarían en riesgo.

**Municipios con cultivo y probable riesgo por Gusano cogollero en Hidalgo**

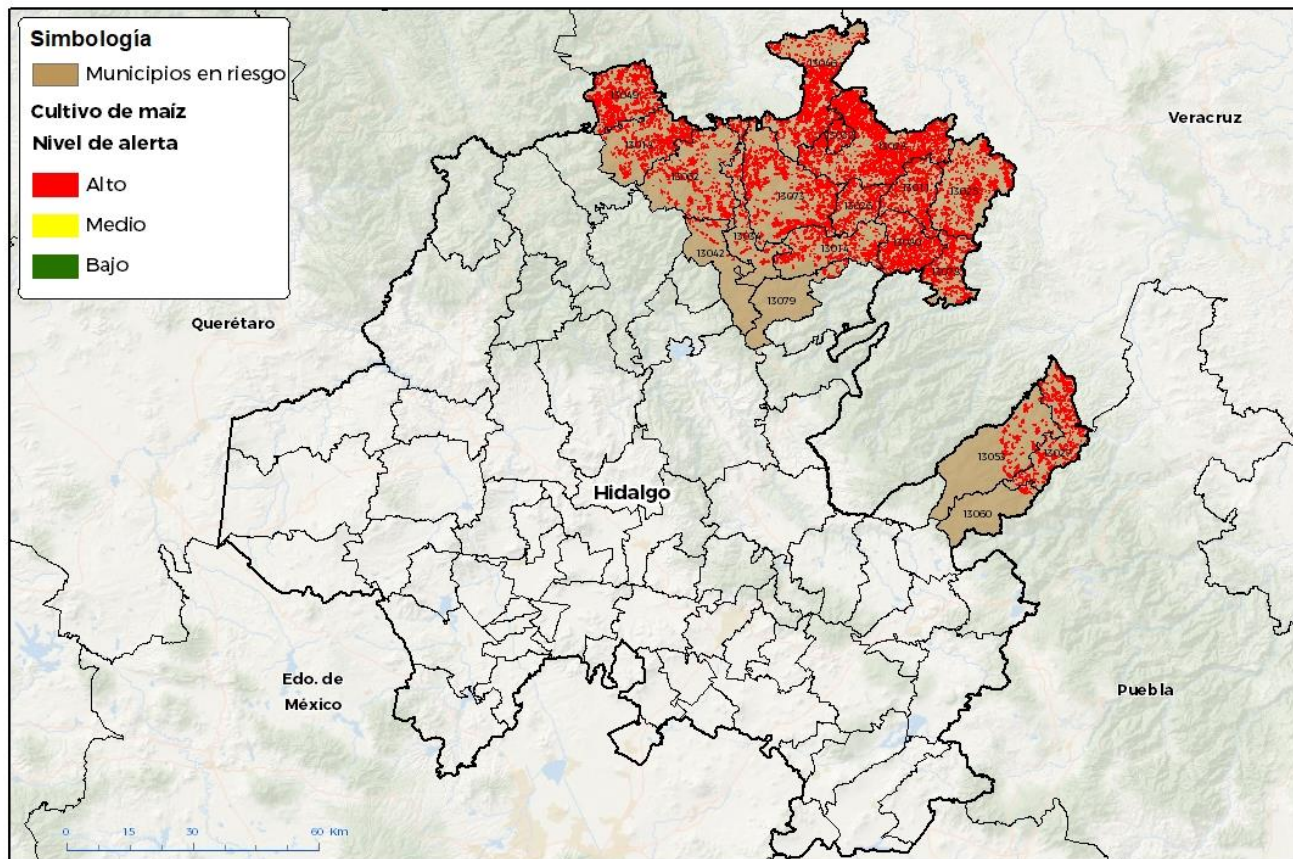

100°0'0"W  
GEOHATICA: 03 SENASICA © 2023. RGR  
FECHA: 24 MAYO 2023

No está permitida la reproducción total o parcial de esta publicación ni la transmisión de ninguna forma o por cualquier medio, ya sea electrónico, mecánico, fotocopia, por internet u otros métodos, sin el permiso previo y por escrito del SENASICA.

**Municipios con estrategia operativa 2023**

Municipios	Clave	Superficie (ha)	Localidades
Calnali	13014	1,474	Ahuacatlán
Huautla	13025	2,835	Acatepec-Ahuehuetl-La Mesa-Pahactla-Tlacuapa-Banderas-El Lindero
Huehuetla	13027	2,024	
Huejutla de Reyes	13028	5,839	Ateixco-Candelacta-Candelaria-Chalahuiyapa-Cruztitla-El Ojite-La Corrala-La Esperanza-Lemontitla-Rancho Viejo-Santa Cruz-Terrero-Zohuala-Aquixcuatitla-Las Chacas-El Xuchil-Teacal-Tepeolol-Col. Centro-Acuapa.
Pisaflores	13049	3,134	
San Bartolo Tutotepec	13053	950	
San Felipe Orizatlán	13046	3,084	Ahuatitla-Cruztitla-Huitzitzilingo-La Cruz-Santa Ana-Textcatla-Valle Verde-El Carrizal-El Encinal-Cuatecomaco

**Contacto**

Correo: [alerta.fitosanitaria@senasica.gob.mx](mailto:alerta.fitosanitaria@senasica.gob.mx)

Teléfono gratuito: 800 987 987 9

**Vigente del 05 al 11 de junio de 2023**
**Gusano cogollero en Hidalgo**

Anexo 1.- Se han identificado 19 municipios en **riesgo alto** con presencia del cultivo para el desarrollo de Gusano cogollero, mismos que en caso de presentarse la plaga estarían en riesgo.

Municipios con estrategia operativa 2023			
Municipios	Clave	Superficie (ha)	Localidades
Tenango de Doria	13060	134	
Tlanchinol	13073	3,734	Temango
Yahualica	13080	2,177	Oxeloco
<b>Total general</b>		<b>25,385</b>	

Municipios con nivel de riesgo alto		
Municipios	Clave	Superficie (ha)
Atlapexco	13011	1,577
Chapulhuacán	13018	2,332
Huazalingo	13026	1,139
Jaltocán	13032	658
Lolotla	13034	652
Molango de Escamilla	13042	222
Tepehuacán de Guerrero	13062	1,419
Xochiatipan	13078	1,421
Xochicoatlán	13079	99
<b>Total general</b>		<b>9,520</b>

**Contacto**
**Correo: [alerta.fitosanitaria@senasica.gob.mx](mailto:alerta.fitosanitaria@senasica.gob.mx)**
**Teléfono gratuito: 800 987 987 9**