



AGRICULTURA
SECRETARÍA DE AGRICULTURA Y DESARROLLO RURAL



SENASICA
SERVICIO NACIONAL DE SALUD VEGETAL,
INDUSTRIAL Y SANIDAD AGROPECUARIA

inifap

Instituto Nacional de Investigaciones Forestales, Agrícolas y Pecuarias
Calle del Conocimiento 2000



Para plagas de importancia económica presentes en apoyo a la producción de maíz, frijol, trigo y arroz



N°44

Febrero 2023

Boletín de Alerta Fitosanitaria del SENASICA para Gusano cogollero en el estado de Hidalgo



Colaboración Técnico-Científica:

Dirección en Jefe

Dirección General de Sanidad Vegetal

Instituto Nacional de Investigaciones Forestales, Agrícolas y Pecuarias del Campo Experimental Bajío

Comité de Sanidad Vegetal del Estado de Hidalgo

Gusano cogollero en Hidalgo

Derivado de la información recabada a través de los censos realizados en campo y el pronóstico meteorológico a 7 días, la **AF-SENASICA** correspondiente a **Gusano cogollero en Hidalgo**, notifica a los municipios con nivel de riesgo con el objeto de prevenir que la plaga se establezca en el cultivo.

1. Condiciones meteorológicas favorables para el desarrollo de la plaga

De acuerdo a la información **meteorológica pronosticada** en el estado se identifica que **existirán condiciones favorables** para el desarrollo de la plaga.

Temperatura máxima	19.9 °C
Temperatura mínima	5.8 °C
Precipitación	1-2 mm

2. Análisis de probabilidad de riesgo

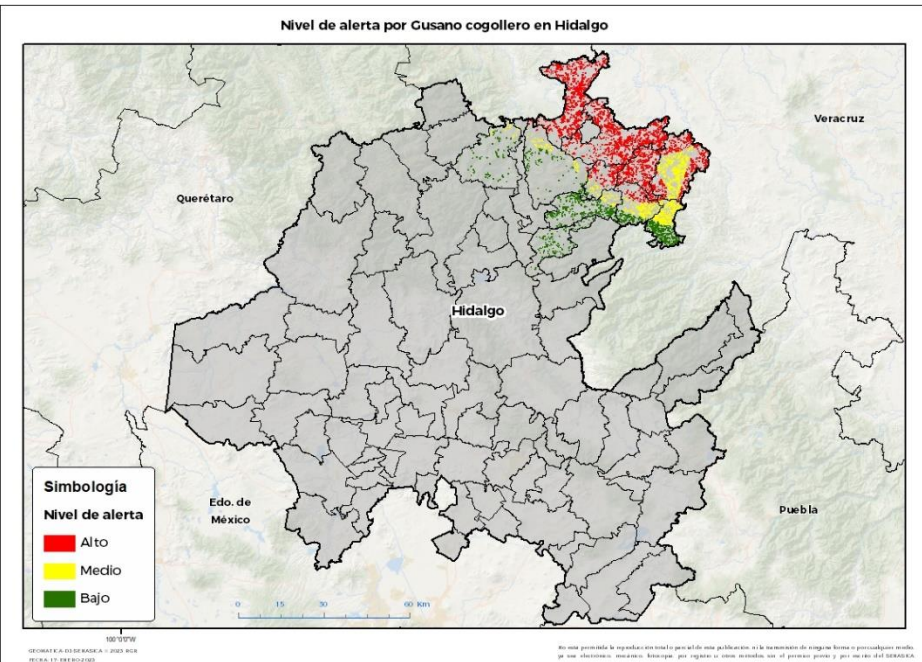



Se determina que la plaga puede comenzar su desarrollo debido a que hay:

- Condición favorable en **8 municipios con riesgo fitosanitario**.
- Etapa fenológica susceptible del maíz y hospedantes alternos (Anexo 1).



3. Sensibilización referenciado a estrategias operativas e impacto económico

Impacto económico en las hectáreas con mayor riesgo:

-  **11 municipios en riesgo 13,446 ha**
-  **8 municipios en riesgo alto con 8,094 ha**
-  **64 millones de pesos**

Acompañamiento técnico al sector

Se considera oportuno:

-Notificar al productor para que puedan implementar **acciones preventivas (capacitación y acompañamiento técnico)** en los municipios identificados.

Intensificar los sistemas de monitoreo en los Puntos de Seguimiento Fitosanitario.

-**Fortalecer las actividades** de exploración en las unidades de producción.

Nota: El siguiente cálculo fue establecido tomando en consideración el precio medio rural promedio del estado (Fuente: SIAP, 2021).

Cusano cogollero en Hidalgo

4. Avance de siembra

Avance de siembra de maíz en el estado de Hidalgo al 13 de Febrero de 2023 Ciclo OI

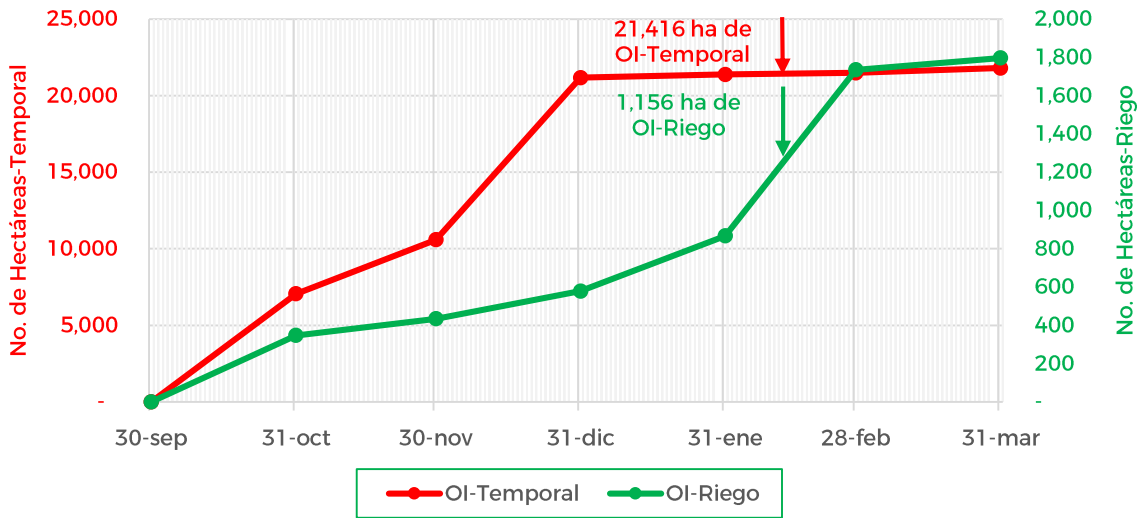

De acuerdo con los registros del SIAP, se estima el siguiente avance de siembra:

- **1,156 ha** bajo condiciones de **riego**
- **21,416 ha** bajo condiciones de **temporal**

5. Recomendaciones AF-SENASICA

Derivado de la integración de elementos como: superficie de producción de maíz en su modalidad Otoño-Invierno, variables meteorológicas, etapa fenológica susceptible del cultivo hospedante, dinámica poblacional de la plaga y acciones operativas implementadas, se sugiere al personal técnico del Servicio Fitosanitario lo siguiente:

1. El acompañamiento técnico debe fortalecerse en los municipios señalados con riesgo alto, con el objetivo de **verificar la etapa fenológica del cultivo e incidencia posible de la plaga**.
2. Establecer un cronograma de actividades y calendario de visitas en los diferentes predios de los municipios identificados **a fin de brindar de manera oportuna información al sector agrícola como base para el manejo preventivo**.
3. Sensibilizar al sector agrícola en el manejo preventivo, donde **se transfiera la metodología del monitoreo oportuno de la plaga, que permita y coadyuve en la accionabilidad ante un brote emergente**.
4. En caso de encontrar la plaga, **prestar especial atención en el uso de plaguicidas autorizados por COFEPRIS y privilegiar el principio del control biológico bajo un enfoque de manejo sostenible de la plaga de forma regional**.

Contacto

Correo: alerta.fitosanitaria@senasica.gob.mx

Teléfono gratuito: 800 987 987 9

Vigente del 13 al 19 de febrero de 2023

Gusano cogollero en Hidalgo

Anexo 1.- Se han identificado 8 municipios en **riesgo alto** con presencia del cultivo para el desarrollo de Gusano cogollero, mismos que en caso de presentarse la plaga estarían en riesgo.

Municipios con cultivo y probable riesgo por Gusano cogollero en Hidalgo

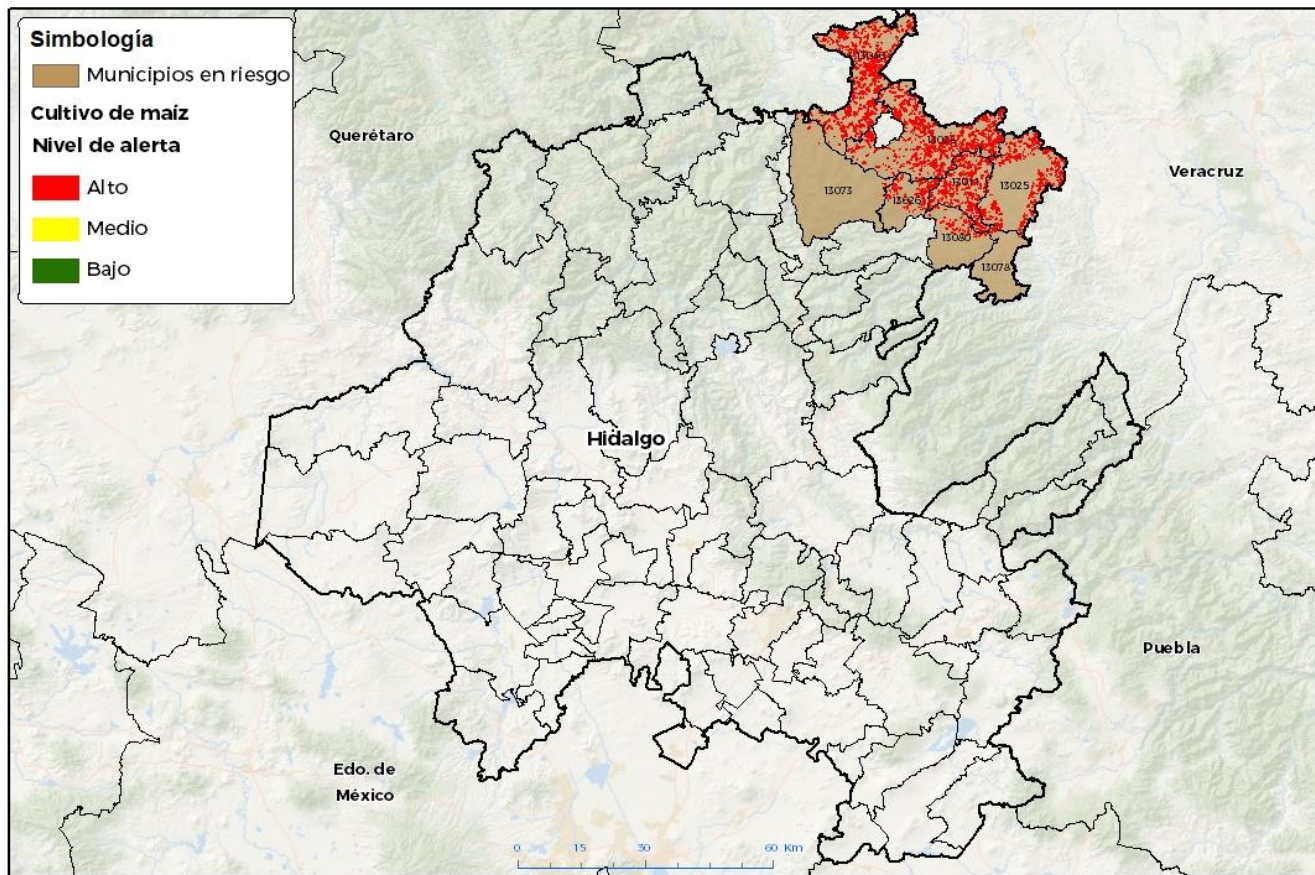

No está permitida la reproducción total o parcial de esta publicación, ni la transmisión de ninguna forma o por cualquier medio, ya sea electrónico, mecánico, fotográfico, por registro o otros métodos, sin el permiso previo y por escrito del SENASICA.

Municipios con estrategia operativa 2023

Municipios	Clave	Superficie (ha)	Localidades
Huautla	13025	1,172	Acatepec-Ahuehuatl-Barrio Alto-Barrio Del Salto-Barrio Hondo-Coamitla-Coatzacoatl-Coatzonco-El Aguacate-El Ixtle-El Lindero-Huitzotlaco-La Mesa-La Puerta-Las Pilas-Los Cerezos-Oxeloco-Santo Domingo-Tamoyón II- Texoloc.
Huejutla de Reyes	13028	2,865	Ateixco-Candelacta-Candelaria-Chacatitla-Chalahuiyapa-Congreso Permanente Agrario-Congreso Permanente Agrario-Coyuco Nuevo-Cruztitla-Cuatecometl-El Ojite-Humotitla Coyuco-La Corrala-La Esperanza-Lemontitla-Los Otates-Los Parajes-Ozuluama-Palzoquico-Rancho Viejo.

Contacto

Correo: alerta.fitosanitaria@senasica.gob.mx

Teléfono gratuito: 800 987 987 9

Vigente del 13 al 19 de febrero de 2023
Gusano cogollero en Hidalgo
Anexo 1.- Se han identificado 8 municipios en riesgo alto con presencia del cultivo para el desarrollo de Gusano cogollero, mismos que en caso de presentarse la plaga estarían en riesgo

Municipios con estrategia operativa 2023			
Municipios	Clave	Superficie (ha)	Localidades
San Felipe Orizatlán	13046	2,361	Ahuatitla-Cruztitla-Huextetitla-Hueytlale-Huichintla-Huitzitzilingo-La Cruz-La Laja-Los Sabinos-Santa Ana-Textcatla-Tlaxiscoatitla-Valle Verde-Zapote Arriba-Cuamecacaco-La Labor 1-El Carrizal-Potejamel-Piedra Hincada-Santa Rosa Tetlama.
Tlanchinol	13073	43	Ahuatitla-San José-Chalchocotipa-El Suspiro-Temango
Yahualica	13080	201	Mecatlán-Oxeloco-Santa Teresa-Tlalchihualica-Mangocuatitla-Mesa Larga
Total General		6,641	

Municipio con nivel de riesgo alto		
Municipios	Clave	Superficie (ha)
Atlapexco	13011	1,066
Huazalingo	13026	349
Xochiatipan	13078	39
Total general		1,453

Contacto

 Correo: alerta.fitosanitaria@senasica.gob.mx

Teléfono gratuito: 800 987 987 9