



AGRICULTURA

SECRETARÍA DE AGRICULTURA Y DESARROLLO RURAL



SENASICA

SERVICIO NACIONAL DE SANIDAD,
INOCUIDAD Y CALIDAD AGROALIMENTARIA



Para plagas de importancia económica
presentes en apoyo a la producción de
maíz, frijol, trigo y arroz



07

Mayo



Boletín de Alerta Fitosanitaria del SENASICA para Gusano cogollero en el estado de Chihuahua



Colaboración Técnico-Científica:

Dirección en Jefe
Dirección General de Sanidad Vegetal
Instituto Nacional de Investigaciones Forestales, Agrícolas y Pecuarias del Campo Experimental Bajío
Comité de Sanidad Vegetal del Estado de Chihuahua



2023
Francisco
VILA

EL RENOVACIONISMO DEL PUEBLO

Vigente del 15 al 21 de mayo de 2023

Gusano cogollero en Chihuahua

Derivado de la información recabada a través de los censos realizados en campo y el pronóstico meteorológico a 7 días, la AF-SENASICA correspondiente a **Gusano cogollero en Chihuahua**, notifica a los municipios con nivel de riesgo con el objeto de prevenir que la plaga se establezca en el cultivo.

1. Condiciones meteorológicas favorables para el desarrollo de la plaga

De acuerdo a la información **meteorológica pronosticada** en el estado se identifica que **existirán condiciones favorables** para el desarrollo de la plaga.

Temperatura máxima	25.0 °C
Temperatura mínima	13.5 °C
Precipitación	15- 69 mm

2. Análisis de probabilidad de riesgo

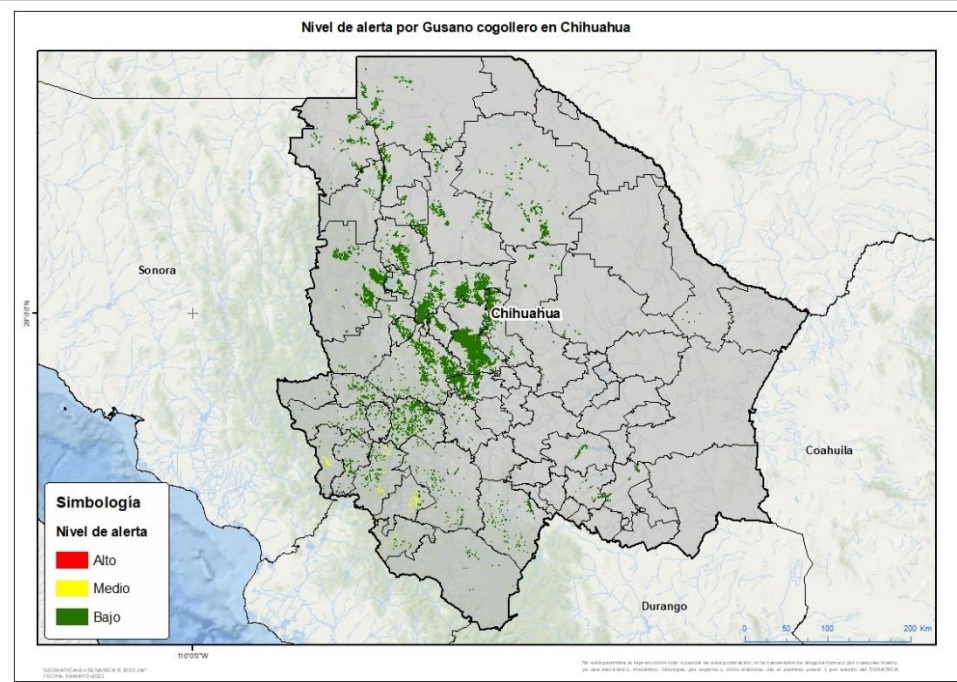

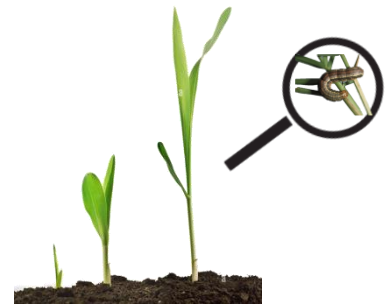

Se determina que la plaga puede comenzar su desarrollo debido a que hay

- Condición favorable en **38 municipios bajo riesgo fitosanitario bajo y medio** (Anexo 1).



3. Sensibilización referenciado a estrategias operativas e impacto económico

Impacto económico en las hectáreas con mayor riesgo:

-  **38 municipios en riesgo**
215,797 ha
-  **Hasta el momento no se identificó ningún municipio en riesgo alto**
-  **2,487 millones de pesos**

Acompañamiento técnico al sector

Se considera oportuno:

- Notificar al productor para que puedan implementar **acciones preventivas (capacitación y acompañamiento técnico)** en los municipios identificados.

Nota: El siguiente cálculo fue establecido tomando en consideración el precio medio rural promedio del estado (Fuente: SIAP, 2021).

Vigente del 15 al 21 de mayo de 2023

Gusano cogollero en Chihuahua

4. Avance de siembra

Avance de siembra de maíz en el estado de Chihuahua al 15 de mayo de 2023
Ciclo PV

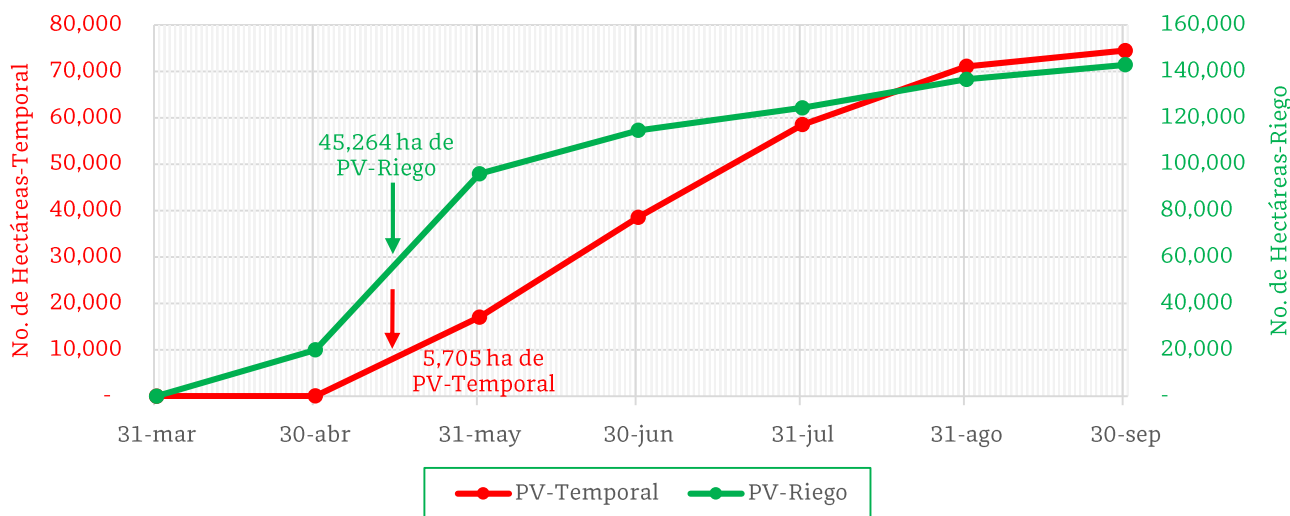

De acuerdo con los registros del SIAP, se estima el siguiente avance de siembra:

- 45,264 ha bajo condiciones de **riego**
- 5,705 ha bajo condiciones de **temporal**

5. Recomendaciones AF-SENASICA

Derivado de la integración de elementos como: superficie de producción de maíz en su modalidad Primavera-Verano, variables meteorológicas, etapa fenológica susceptible del cultivo hospedante, dinámica poblacional de la plaga y acciones operativas implementadas, se sugiere al personal técnico del Servicio Fitosanitario lo siguiente:

1. El acompañamiento técnico debe fortalecerse en los municipios señalados con riesgo bajo y medio, con el objetivo de **verificar la etapa fenológica del cultivo e incidencia posible de la plaga**.
2. Establecer un cronograma de actividades y calendario de visitas en los diferentes predios de los municipios identificados **a fin de brindar de manera oportuna información al sector agrícola como base para el manejo preventivo**.
3. Sensibilizar al sector agrícola en el manejo preventivo, donde **se transfiera la metodología del monitoreo oportuno de la plaga, que permita y coadyuve en la accionabilidad ante un brote emergente**.
4. En caso de encontrar la plaga, **prestar especial atención en el uso de plaguicidas autorizados por COFEPRIS y privilegiar el principio del control biológico bajo un enfoque de manejo sostenible de la plaga de forma regional**.

Contacto

Correo: alerta.fitosanitaria@senasica.gob.mx

Teléfono gratuito: 800 987 987 9

Vigente del 15 al 21 de mayo de 2023

Gusano cogollero en Chihuahua

Anexo 1.- Se han identificado 38 municipios en riesgo bajo y medio con presencia del cultivo para el desarrollo de Gusano cogollero, mismos que en caso de presentarse la plaga estarían en riesgo.

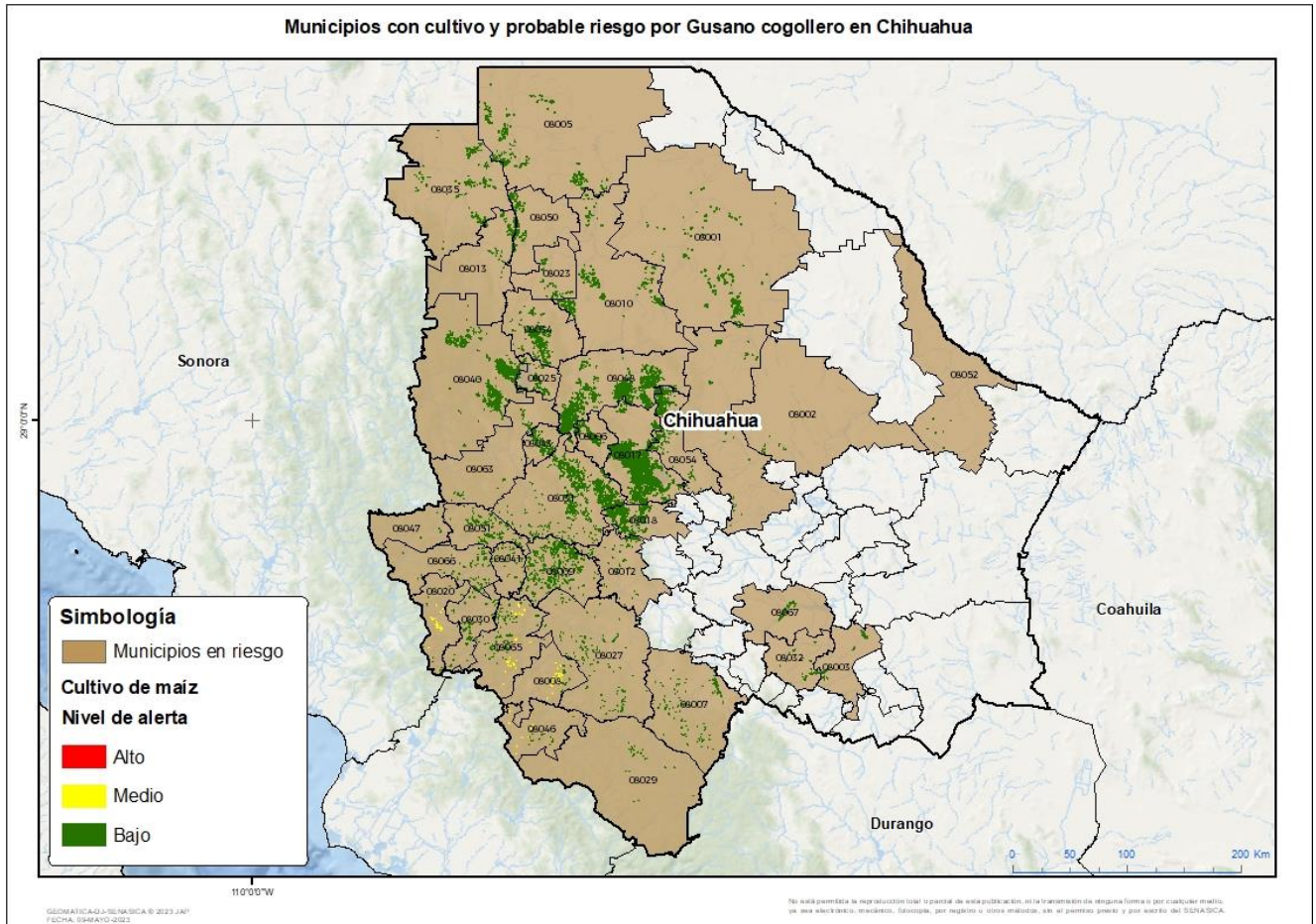

Municipios con estrategia operativa 2023

Municipios	Clave	Superficie (ha)	Localidades
Allende	08003	1,222	Valle De Allende
Bachíniva	08006	4,858	San Jerónimo
Bocoyna	08009	4,221	
Carichí	08012	2,359	
Casas Grandes	08013	2,207	
Chihuahua	08019	2,429	
Cuauhtémoc	08017	59,103	Campo 101-Cuauhtemoc- Campo 10-Campo 103- Campo 34-Campo 6- Cuahutemoc-Campo 6B
Cusihuirachi	08018	12,686	
Gómez Farías	08025	3,546	

Contacto

Correo: alerta.fitosanitaria@senasica.gob.mx

Teléfono gratuito: 800 987 987 9

Vigente del 15 al 21 de mayo de 2023
Gusano cogollero en Chihuahua

Anexo 1.- Se han identificado 38 municipios en riesgo bajo y medio con presencia del cultivo para el desarrollo de Gusano cogollero, mismos que en caso de presentarse la plaga estarían en riesgo.

Municipios con estrategia operativa 2023			
Municipios	Clave	Superficie (ha)	Localidades
Guachochi	08027	1,155	
Guerrero	08031	12,701	Basuchil-La Junta-Pascual Orozco-Tena-Páramo
Ignacio Zaragoza	08034	4,688	
Madera	08040	16,566	
Matachí	08043	1,947	
Namiquipa	08048	29,791	
Nuevo Casas Grandes	08050	3,577	
Riva Palacio	08054	8,986	
Temósachic	08063	757	
Total general		172,801	

Municipios con nivel de riesgo bajo y medio		
Municipios	Clave	Superficie (ha)
Ahumada	08001	9,769
Aldama	08002	172
Ascensión	08005	8,218
Balleza	08007	1,028
Batopilas de Manuel Gómez Morín	08008	637
Buenaventura	08010	7,820
Chínipas	08020	347
Galeana	08023	2,041
Guadalupe y Calvo	08029	113
Guazapares	08030	691
Hidalgo del Parral	08032	692
Janos	08035	6,242
Maguarichi	08041	319
Morelos	08046	225
Moris	08047	47
Ocampo	08051	1,489
Ojinaga	08052	354
Urique	08065	850
Uruachi	08066	656
Valle de Zaragoza	08067	1,286
Total general		42,996

Contacto
Correo: alerta.fitosanitaria@senasica.gob.mx
Teléfono gratuito: 800 987 987 9