



AGRICULTURA

SECRETARÍA DE AGRICULTURA Y DESARROLLO RURAL



SENASICA

SERVICIO NACIONAL DE SANIDAD VEGETAL, HIGIENAS Y CALIDAD AGROALIMENTARIA

inifap

Instituto Nacional de Investigaciones Forestales, Agrícolas y Pecuarias

Campo Experimental Bajío



Para plagas de importancia económica presentes en apoyo a la producción de maíz, frijol, trigo y arroz



N°32

Enero 2023

Boletín de Alerta Fitosanitaria del SENASICA para Gusano cogollero en el estado de Campeche



Colaboración Técnico-Científica:

Dirección en Jefe

Dirección General de Sanidad Vegetal

Instituto Nacional de Investigaciones Forestales, Agrícolas y Pecuarias del Campo Experimental Bajío

Comité de Sanidad Vegetal del Estado de Campeche

Vigente del 23 al 29 de enero de 2023

Gusano cogollero en **Campeche**

Derivado de la información recabada a través de los censos realizados en campo y el pronóstico meteorológico a 7 días, la **AF-SENASICA** correspondiente a **Gusano cogollero** en **Campeche**, notifica a los municipios con nivel de riesgo con el objeto de prevenir que la plaga se establezca en el cultivo.

1. Condiciones meteorológicas favorables para el desarrollo de la plaga

De acuerdo a la información **meteorológica pronosticada** en el estado se identifica que **existirán condiciones favorables** para el desarrollo de la plaga.

Temperatura máxima	26.8 °C
Temperatura mínima	17.8 °C
Precipitación	19-44 mm

2. Análisis de probabilidad de riesgo

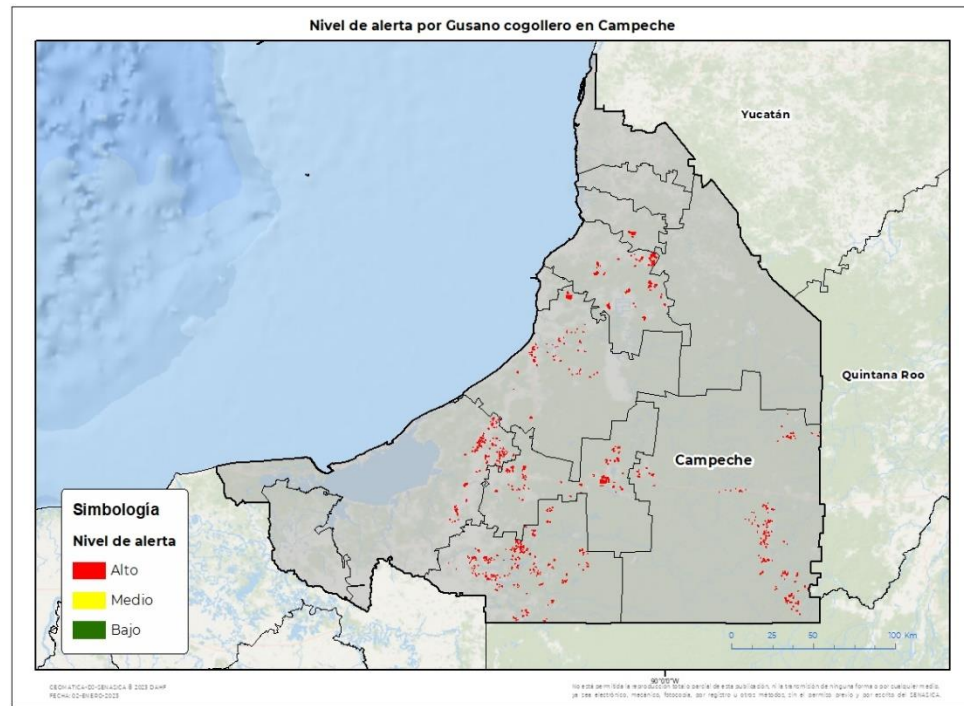

Se determina que la plaga puede comenzar su desarrollo debido a que hay:

- Condición favorable en **7 municipios bajo riesgo fitosanitario**.
- Etapa fenológica susceptible del maíz y hospedantes alternos (Anexo 1).

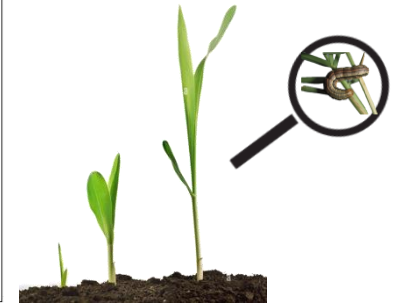

3. Sensibilización referenciado a estrategias operativas e impacto económico

Impacto económico en las hectáreas con mayor riesgo:



7 municipios en riesgo 13,912 ha



En donde la superficie bajo riesgo alto es de 13,827



136 millones de pesos

Nota: El siguiente cálculo fue establecido tomando en consideración el precio medio rural promedio del estado (Fuente: SIAP, 2021).

Acompañamiento técnico al sector

Se considera oportuno:

-Notificar al productor para que puedan implementar **acciones preventivas (capacitación y acompañamiento técnico)** en los municipios identificados.

-**Intensificar los sistemas de monitoreo** en los Puntos de Seguimiento Fitosanitario.

-**Fortalecer las actividades** de exploración en las unidades de producción.

Contacto

Correo: alerta.fitosanitaria@senasica.gob.mx

Teléfono gratuito: 800 987 987 9

Gusano cogollero en **Campeche**

4. Avance de siembra

Avance de siembra de maíz en el estado de Campeche al 23 de enero del 2023
Ciclo OI

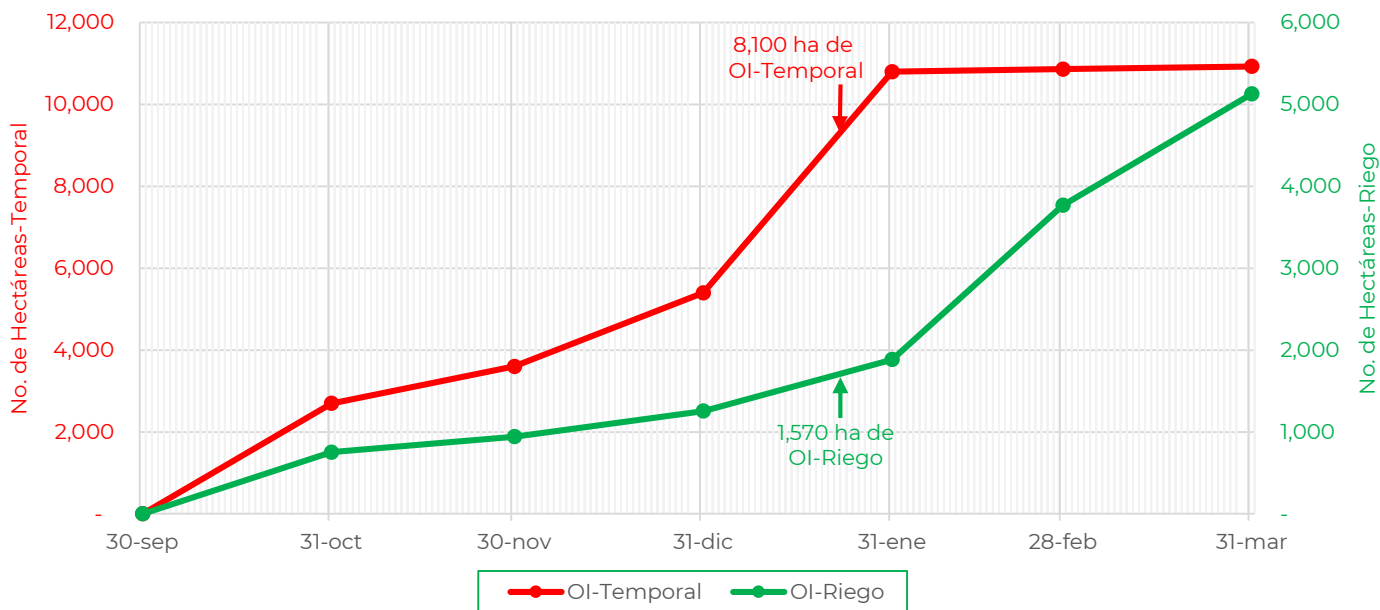

De acuerdo con los registros del SIAP, se estima el siguiente avance de siembra:

- 1,570 ha bajo condiciones de **riego**
- 8,100 ha bajo condiciones de **temporal**

5. Recomendaciones AF-SENASICA

Derivado de la integración de elementos como: superficie de producción de maíz en su modalidad Otoño-Invierno, variables meteorológicas, etapa fenológica susceptible del cultivo hospedante, dinámica poblacional de la plaga y acciones operativas implementadas, se sugiere al personal técnico del Servicio Fitosanitario lo siguiente:

1. El acompañamiento técnico debe fortalecerse en los municipios señalados de riesgo alto, con el objetivo de **verificar la etapa fenológica del cultivo e incidencia posible de la plaga**.
2. Establecer un cronograma de actividades y calendario de visitas en los diferentes predios de los municipios identificados **a fin de brindar de manera oportuna información al sector agrícola como base para el manejo preventivo**.
3. Sensibilizar al sector agrícola en el manejo preventivo, donde **se transfiera la metodología del monitoreo oportuno de la plaga, que permita y coadyuve en la accionabilidad ante un brote emergente**.
4. En caso de encontrar la plaga, **prestar especial atención en el uso de plaguicidas autorizados por COFEPRIS y privilegiar el principio del control biológico bajo un enfoque de manejo sostenible de la plaga de forma regional**.

Vigente del 23 al 29 de enero de 2023

Gusano cogollero en **Campeche**

Anexo 1.- Se han identificado 7 municipios en **riesgo alto** con presencia del cultivo para el desarrollo de Gusano cogollero, mismos que en caso de presentarse la plaga estarían en riesgo.

Municipios con cultivo y probable riesgo por Gusano cogollero en Campeche

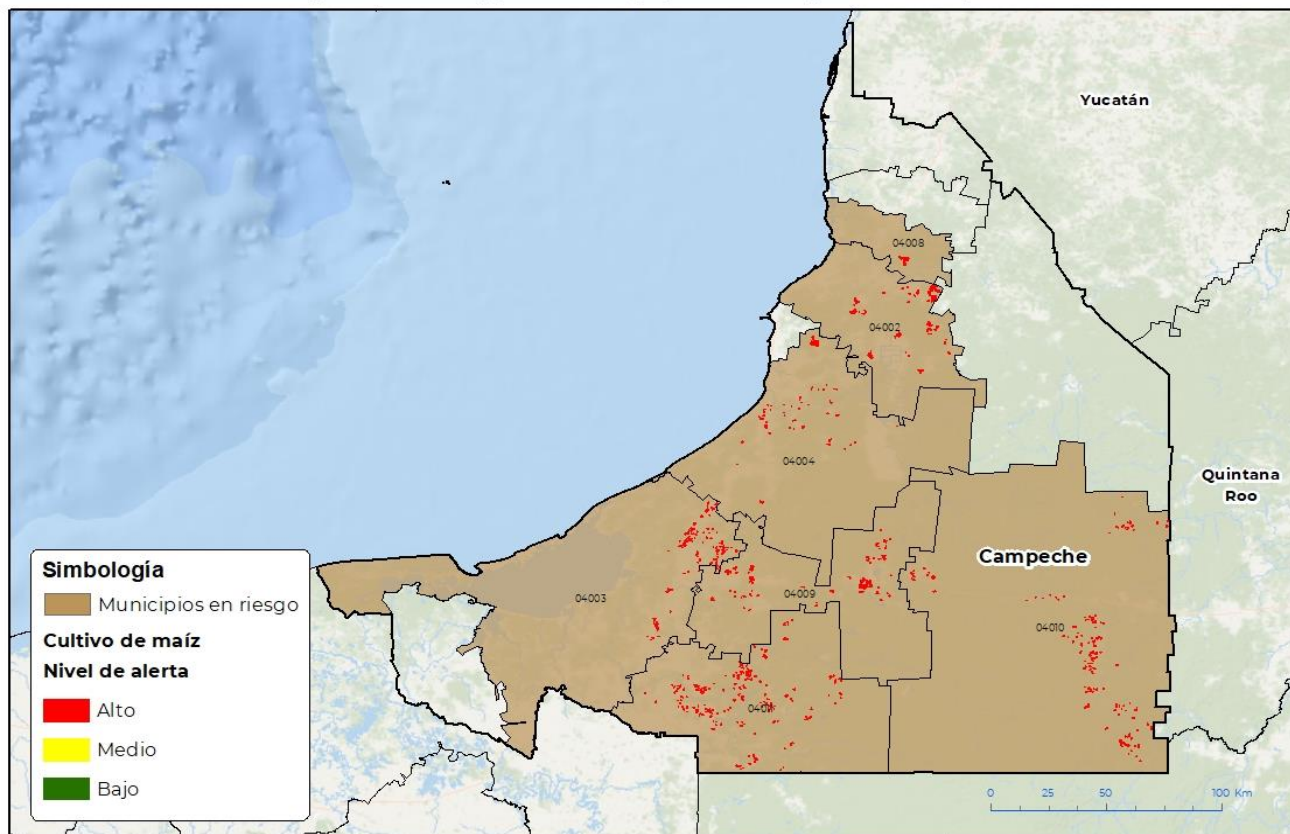

Simbología

- Municipios en riesgo

Cultivo de maíz

Nivel de alerta

- Alto
- Medio
- Bajo

GEOMÁTICA-00-SENASICA 8 2023 D.A.H.F.
FECHA: 02-ENERO-2023

No está permitida la reproducción total o parcial de esta publicación, ni la transmisión de ninguna forma o por cualquier medio, ya sea electrónico, mecánico, fotocopia, por registro u otros métodos, sin el permiso previo y por escrito del SENASICA.

Municipios con estrategia operativa 2023

Municipio	Clave	Superficie (ha)	Localidad
Campeche	04002	2,550	Bethania-Chiná-Hampolol-Lerma-San Francisco Kobén-Imi li-Chemblás-Nilchi-Mucuychakan-Nohacal-Pocyaxum
Carmen	04003	1,533	Belisario Domínguez-Independencia-Isla Aguada-Nicolás Bravo-Ojo De Agua-Sabancuy-Vista Alegre-Enrique Rodríguez Cano-José María Pinosuarez-El Quebrache-Francisco Villa Mamantel-Abelardo L. Rodríguez-Chekubul
Champotón	04004	1,225	Champotón-La Noria-Ley Federal De Reforma Agraria-San Pablo Pixtún-Seybaplaya-Vicente Guerrero-Villamadero-Xkeulil-Haltulchén-San Domingo Kesté-Santo Domingo Kesté-Sihochac-Moquel

Contacto

Correo: alerta.fitosanitaria@senasica.gob.mx

Teléfono gratuito: 800 987 987 9

Vigente del 23 al 29 de enero de 2023
Gusano cogollero en Campeche

Anexo 1.- Se han identificado 7 municipios en riesgo alto con presencia del cultivo para el desarrollo de Gusano cogollero, mismos que en caso de presentarse la plaga estarían en riesgo.

Municipios con estrategia operativa 2023			
Municipio	Clave	Superficie (ha)	Localidad
Tenabo	04008	412	Santa Rosa-Tenabo-Tinun-Xkuncheil
Escárcega	04009	2,558	División Del Norte-Escárcega-Francisco I. Madero-Justicia Social-La Victoria-Lechugal-Libertad-Licenciado Adolfo López Mateos-Matamoros-Nuevo Progreso-La Asuncion-José De La Cruz Blanco-Luna-Belén-Nuevo Prigreso-Kilómetro Treinta Y Seis-Km 74
Calakmul	04010	2,313	Arroyo Negro-Becán-Cerro De Las Flores-Cinco De Mayo-Civalito-Cristóbal Colón-Dos Lagunas-Dos Lagunas Sur-El Refugio-El Tesoro-Emiliano Zapata-Felipe Ángeles-Gustavo Díaz Ordaz-Heriberto Jara Corona-Justo Sierra Méndez-La Lucha-La Lucha 2-La Moza-Ley De Fomento Agropecuario-Los Ángeles.
Candelaria	04011	3,236	Benito Juárez-Candelaria-El Naranja-Las Delicias-Miguel Alemán-Miguel Hidalgo-Nuevo Coahuila-Paraíso Nuevo-Pejelagarto-El Machetazo-Francisco J. Mujica
Total general		13,827	