



**AGRICULTURA**

SECRETARÍA DE AGRICULTURA Y DESARROLLO RURAL



**SENASICA**

SERVICIO NACIONAL DE SANIDAD,  
INOCUIDAD Y CALIDAD AGROALIMENTARIA



**CESVA**  
Comité Estatal de Sanidad  
Vegetal de Aguascalientes

Para plagas de importancia económica  
presentes en apoyo a la producción de  
maíz, frijol, trigo y arroz



**16**

Septiembre



*Boletín de Alerta  
Fitosanitaria  
del SENASICA para  
Gusano cogollero en  
el estado de  
Aguascalientes*



Colaboración Técnico-Científica:

Dirección en Jefe  
Dirección General de Sanidad Vegetal  
Instituto Nacional de Investigaciones Forestales, Agrícolas y Pecuarias del Campo Experimental Bajío  
Comité de Sanidad Vegetal del Estado de Aguascalientes



2023  
Francisco  
VILLA  
EL REVOLUCIONARIO DEL CAMPO

**Vigente del 11 al 17 de septiembre de 2023**

**Gusano cogollero en Aguascalientes**

Derivado de la información recabada a través de los censos realizados en campo y el pronóstico meteorológico a 7 días, la AF-SENASICA correspondiente a **Gusano cogollero en Aguascalientes**, notifica a los municipios con nivel de riesgo con el objeto de prevenir que la plaga se establezca en el cultivo.

**1. Condiciones meteorológicas favorables para el desarrollo de la plaga**

De acuerdo a la información meteorológica pronosticada en el estado se identifica que **existirán condiciones favorables** para el desarrollo de la plaga.

|                    |                |
|--------------------|----------------|
| Temperatura máxima | <b>28.0 °C</b> |
| Temperatura mínima | <b>10.6 °C</b> |
| Precipitación      | <b>0 mm</b>    |

**2. Análisis de probabilidad de riesgo**

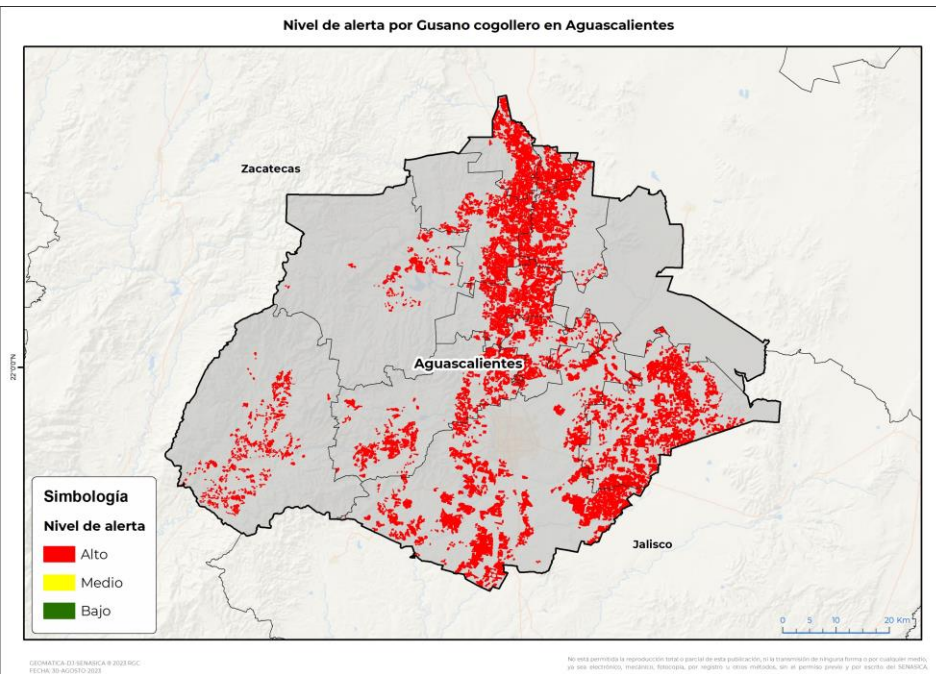

Se determina que la plaga puede comenzar su desarrollo debido a que hay:

- Condición favorable en **10 municipios bajo riesgo fitosanitario**.
- Etapa fenológica susceptible del maíz y hospedantes alternos (Anexo 1).



**3. Sensibilización referenciado a estrategias operativas e impacto económico**

**Impacto económico en las hectáreas con mayor riesgo:**



**10 municipios en riesgo**  
**71,794 ha**



**Todos los municipios se encuentran en**  
**riesgo alto**



**792 millones de pesos**

**Acompañamiento técnico al sector**

Se considera oportuno:

-Notificar al productor para que puedan implementar **acciones preventivas (capacitación y acompañamiento técnico)** en los municipios identificados.

-**Intensificar los sistemas de monitoreo** en los Puntos de Seguimiento Fitosanitario.

-**Fortalecer las actividades** de exploración en las unidades de producción

Nota: El siguiente cálculo fue establecido tomando en consideración el precio medio rural promedio del estado (Fuente: SIAP, 2022).

Vigente del 11 al 17 de septiembre de 2023

## Gusano cogollero en Aguascalientes

### 4. Avance de siembra

Avance de siembra de maíz en el estado de Aguascalientes al 11 de septiembre de 2023

Ciclo PV

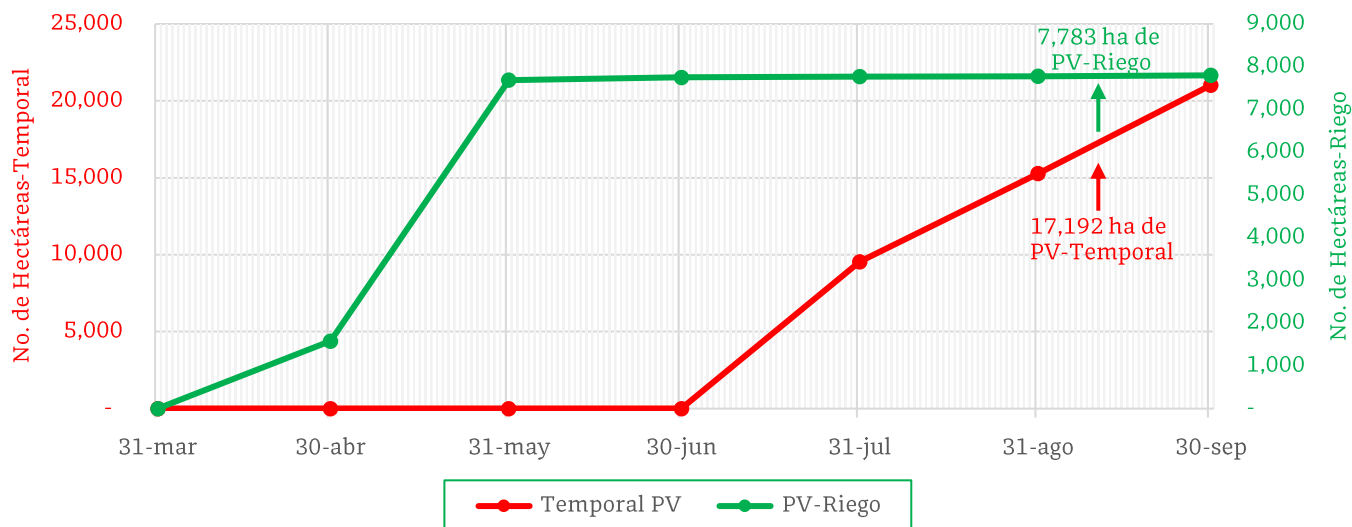

De acuerdo con los registros del SIAP, se estima el siguiente avance de siembra:

- **7,783 ha** bajo condiciones de **riego**
- **17,192 ha** bajo condiciones de **temporal**

### 5. Recomendaciones AF-SENASICA

Derivado de la integración de elementos como: superficie de producción de maíz en su modalidad Primavera-Verano, variables meteorológicas, etapa fenológica susceptible del cultivo hospedante, dinámica poblacional de la plaga y acciones operativas implementadas, se sugiere al personal técnico del Servicio Fitosanitario lo siguiente:

1. El acompañamiento técnico debe fortalecerse en los municipios señalados con riesgo alto, con el objetivo de **verificar la etapa fenológica del cultivo e incidencia posible de la plaga**.
2. Establecer un cronograma de actividades y calendario de visitas en los diferentes predios de los municipios identificados **a fin de brindar de manera oportuna información al sector agrícola como base para el manejo preventivo**.
3. Sensibilizar al sector agrícola en el manejo preventivo, donde **se transfiera la metodología del monitoreo oportuno de la plaga, que permita y coadyuve en la accionabilidad ante un brote emergente**.
4. En caso de encontrar la plaga, **prestar especial atención en el uso de plaguicidas autorizados por COFEPRIS y privilegiar el principio del control biológico bajo un enfoque de manejo sostenible de la plaga de forma regional**.

Contacto

Correo: [alerta.fitosanitaria@senasica.gob.mx](mailto:alerta.fitosanitaria@senasica.gob.mx)

Teléfono gratuito: 800 987 987 9

Vigente del 11 al 17 de septiembre de 2023

**Gusano cogollero en Aguascalientes**

Anexo 1.- Se han identificado 10 municipios en **riesgo alto** con presencia del cultivo para el desarrollo de Gusano cogollero, mismos que en caso de presentarse la plaga estarían en riesgo.

Municipios con cultivo y probable riesgo por Gusano cogollero en Aguascalientes

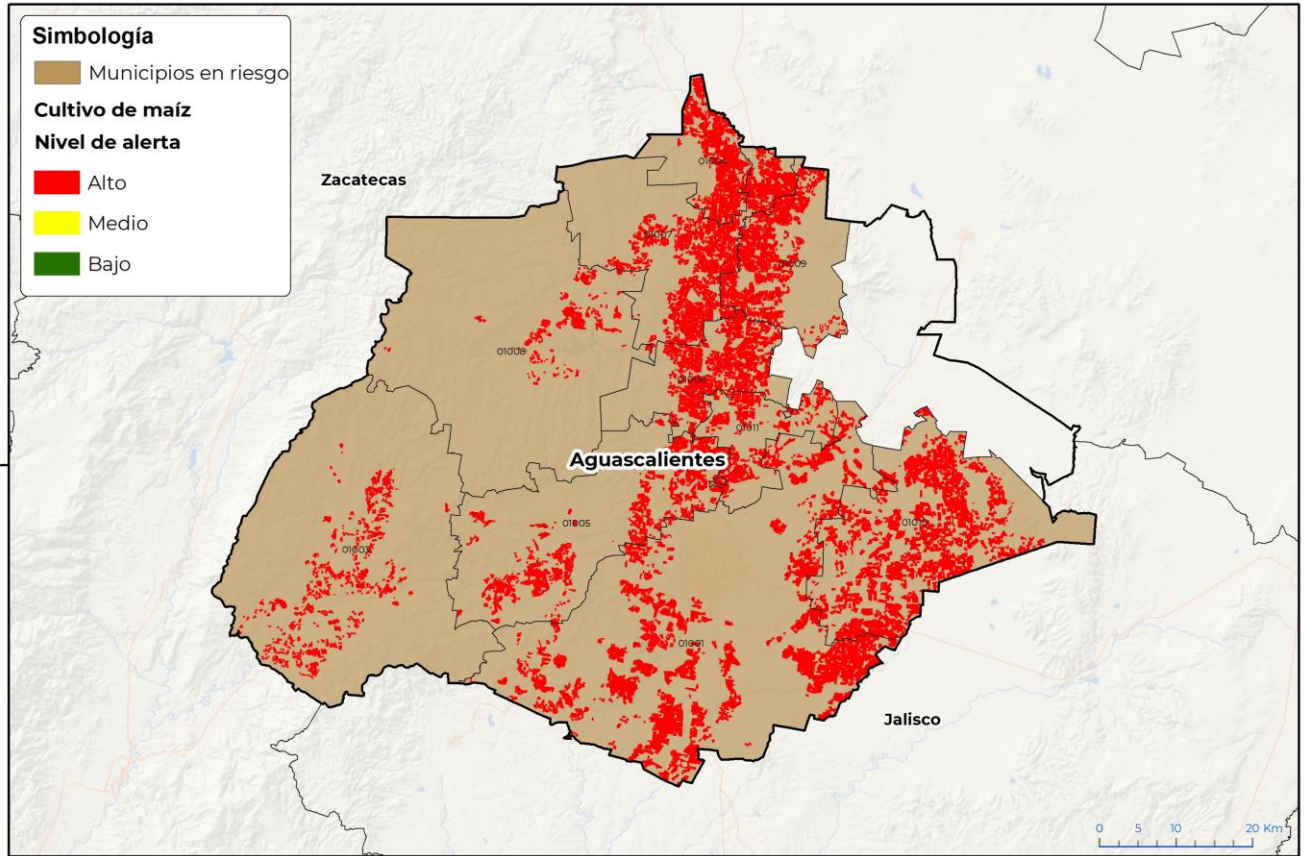

GEOMÁTICA-DJ SENASICA © 2023 RGC  
FECHA: 30 AGOSTO 2023

No está permitida la reproducción total o parcial de esta publicación, ni la transmisión de ninguna forma o por cualquier medio, ya sea electrónico, mecánico, fotocopia, por registro u otros métodos, sin el permiso previo y por escrito del SENASICA.

| Municipios con estrategia operativa 2023 |       |                 |  |
|--|-------|-----------------|--|
| Municipios                               | Clave | Superficie (ha) | Localidades  |
| Aguascalientes                           | 01001 | 18,855          | El Colorado-Vista Alegre-Cuñada Honda-Providencia-San José De La Ordeña-La Herrada-Cañada Honda-El Concejal-El Conejal |
| El Llano                                 | 01010 | 14,034          | Santa Elena-Santa Rosa-Ejido Terremoto-El Terremoto-La Luz De Peñuelas-El Retoño-Montoya-El Tildio-Palo Alto           |

**Contacto**

Correo: [alerta.fitosanitaria@senasica.gob.mx](mailto:alerta.fitosanitaria@senasica.gob.mx)

Teléfono gratuito: 800 987 987 9

**Vigente del 11 al 17 de septiembre de 2023**
**Gusano cogollero en Aguascalientes**

Anexo 1.- Se han identificado 10 municipios en **riesgo alto** con presencia del cultivo para el desarrollo de Gusano cogollero, mismos que en caso de presentarse la plaga estarían en riesgo.

| Municipios con estrategia operativa 2023 |       |                 |  |
|--|-------|-----------------|--|
| Municipios                               | Clave | Superficie (ha) | Localidades  |
| Rincón de Romos                          | 01007 | 8,652           | Ejido California-Ejido Rincon-El Valle De Las Delicias   |
| Jesús María                              | 01005 | 6,354           | Buenavista-La Escondida-La Florida-Santa Elena-Milpillas-Paseos De La Providencia-Jesús María-El Chicalote-Valladolid-Tapias Viejas-Los Arquitos-Pedernal Primero-El Chacho-Los Chachos-San Antonio De Los Horcones-Milpillas De Arriba-San José Del Llano-Cañada De Rodeo-Cañada Del Rodeo-Cañada El Rodeo. |
| Pabellón de Arteaga                      | 01006 | 6,283           | Las Animas-San Francisco De Los Romo-Colonia Nueva-Campestre San Carlos-San Carlos   |
| Tepezalá                                 | 01009 | 5,996           |  |
| Cosío                                    | 01004 | 4,419           | Cosío-La Punta   |
| Calvillo                                 | 01003 | 2,934           | El Sauz-La Labor-Los Limones-La Pila-San Tadeo-Las Duraznillas-El Popular-Presa De Los Serna-Mesa Grande-Cerrito Alto  |
| San Francisco de los Romo                | 01011 | 2,842           | San Francisco De Los Romo-La Providencia-El Chicalote  |
| San José de Gracia                       | 01008 | 1,426           | San Antonio De Los Ríos  |
| <b>Total general</b>                     |       | <b>71,794</b>   |  |

**Contacto**
**Correo: [alerta.fitosanitaria@senasica.gob.mx](mailto:alerta.fitosanitaria@senasica.gob.mx)**
**Teléfono gratuito: 800 987 987 9**