



**AGRICULTURA**

SECRETARÍA DE AGRICULTURA Y DESARROLLO RURAL



**SENASICA**

SERVICIO NACIONAL DE SANIDAD,  
INOCUIDAD Y CALIDAD AGROALIMENTARIA



Para plagas de importancia económica  
presentes en apoyo a la producción de  
maíz, frijol, trigo y arroz



**08**

Mayo

# Boletín de Alerta Fitosanitaria del SENASICA para Gallina ciega en el estado de Veracruz



Colaboración Técnico-Científica:

Dirección en Jefe  
Dirección General de Sanidad Vegetal  
Instituto Nacional de Investigaciones Forestales, Agrícolas y Pecuarias del Campo Experimental Bajío  
Comité de Sanidad Vegetal del Estado de Veracruz



2023  
**Francisco VILA**

EL RENOVADOR DEL PAÍS

**Vigente del 22 al 28 de mayo de 2023**

## Gallina ciega en Veracruz

Derivado de la información recabada a través de los censos realizados en campo y el pronóstico meteorológico a 7 días, la AF-SENASICA correspondiente a **Gallina ciega en Veracruz**, notifica a los municipios con nivel de riesgo con el objeto de prevenir que la plaga se establezca en el cultivo.

### 1. Condiciones meteorológicas favorables para el desarrollo de la plaga

De acuerdo a la información meteorológica pronosticada en el estado se identifica que **existirán condiciones favorables** para el desarrollo de la plaga.

Temperatura máxima	<b>30.5 °C</b>
Temperatura mínima	<b>20 °C</b>
Precipitación	<b>3 - 16 mm</b>

### 2. Análisis de probabilidad de riesgo

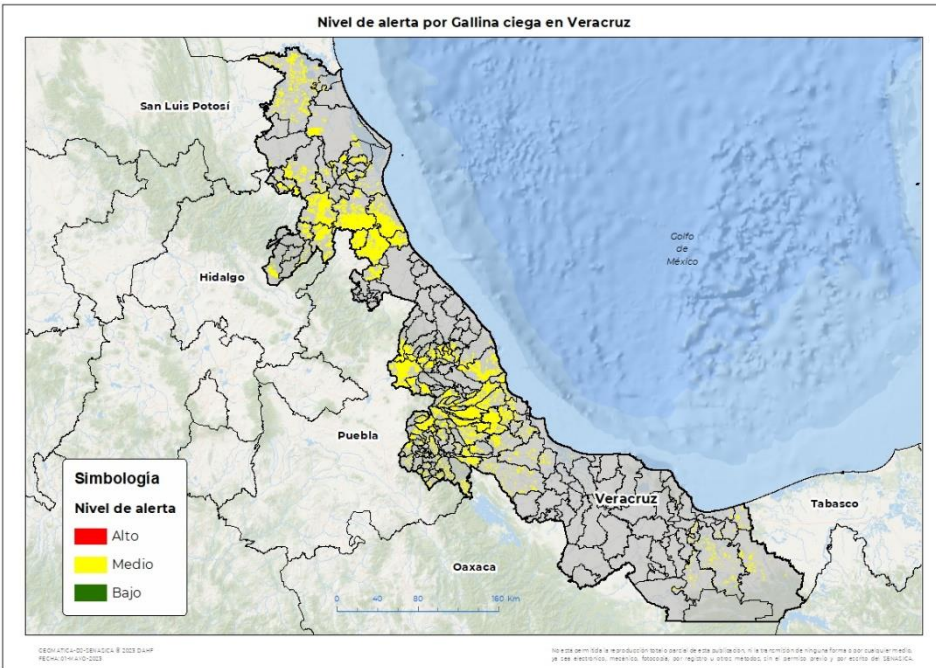

Se determina que la plaga puede comenzar su desarrollo debido a que hay:

- Condición favorable en **139 municipios** en riesgo fitosanitario medio (Anexo1).



### 3. Sensibilización referenciado a estrategias operativas e impacto económico

**Impacto económico en las hectáreas con mayor riesgo:**

**139 municipios en riesgo**  
**236,554 ha**

**Hasta el momento no se identificó ningún municipio en riesgo alto**

**2,356 millones de pesos**

**Acompañamiento técnico al sector**

Se considera oportuno:

-Notificar al productor para que puedan implementar **acciones preventivas (capacitación y acompañamiento técnico)** en los municipios identificados.

Nota: El siguiente cálculo fue establecido tomando en consideración el precio medio rural promedio del estado (Fuente: SIAP, 2021).

**Contacto**  
Correo: [alerta.fitosanitaria@senasica.gob.mx](mailto:alerta.fitosanitaria@senasica.gob.mx)  
Teléfono gratuito: 800 987 987 9

**Vigente del 22 al 28 de mayo de 2023**

**Gallina ciega en Veracruz**

**4. Avance de siembra**

Avance de siembra de maíz en el estado de Veracruz al 22 de mayo de 2023

Ciclo PV

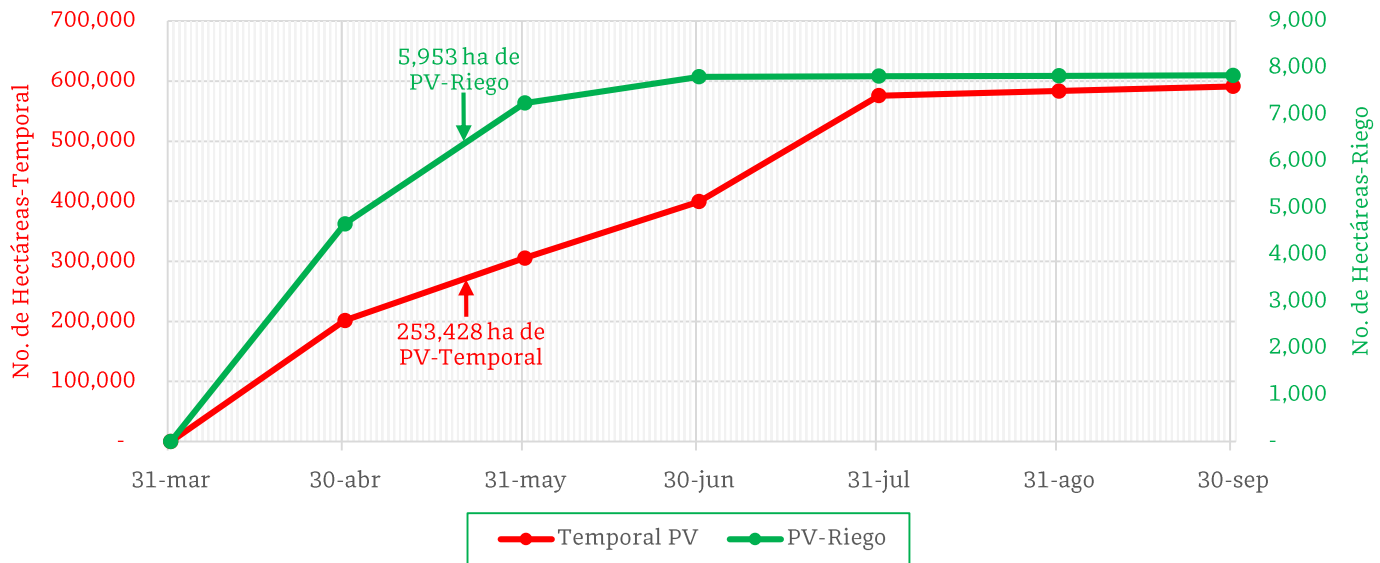

De acuerdo con los registros del SIAP, se estima el siguiente avance de siembra:

- **5,953 ha** bajo condiciones de **riego**
- **253,428 ha** bajo condiciones de **temporal**

**5. Recomendaciones AF-SENASICA**

Derivado de la integración de elementos como: superficie de producción de maíz en su modalidad Primavera-Verano, variables meteorológicas, etapa fenológica susceptible del cultivo hospedante, dinámica poblacional de la plaga y acciones operativas implementadas, se sugiere al personal técnico del Servicio Fitosanitario lo siguiente:

1. El acompañamiento técnico debe fortalecerse en los municipios señalados con riesgo medio, con el objetivo de **verificar la etapa fenológica del cultivo e incidencia posible de la plaga**.
2. Establecer un cronograma de actividades y calendario de visitas en los diferentes predios de los municipios identificados **a fin de brindar de manera oportuna información al sector agrícola como base para el manejo preventivo**.
3. Sensibilizar al sector agrícola en el manejo preventivo, donde **se transfiera la metodología del monitoreo oportuno de la plaga, que permita y coadyuve en la accionabilidad ante un brote emergente**.
4. En caso de encontrar la plaga, **prestar especial atención en el uso de plaguicidas autorizados por COFEPRIS y privilegiar el principio del control biológico bajo un enfoque de manejo sostenible de la plaga de forma regional**.

Contacto

Correo: [alerta.fitosanitaria@senasica.gob.mx](mailto:alerta.fitosanitaria@senasica.gob.mx)

Teléfono gratuito: 800 987 987 9

**Vigente del 22 al 28 de mayo de 2023**

**Gallina ciega en Veracruz**

**Anexo 1.- Se han identificado 139 municipios con riesgo medio, y presencia del cultivo para el desarrollo de Gallina ciega, mismos que en caso de presentarse la plaga estarían en riesgo.**

**Municipios con cultivo y probable riesgo por Gallina ciega en Veracruz**

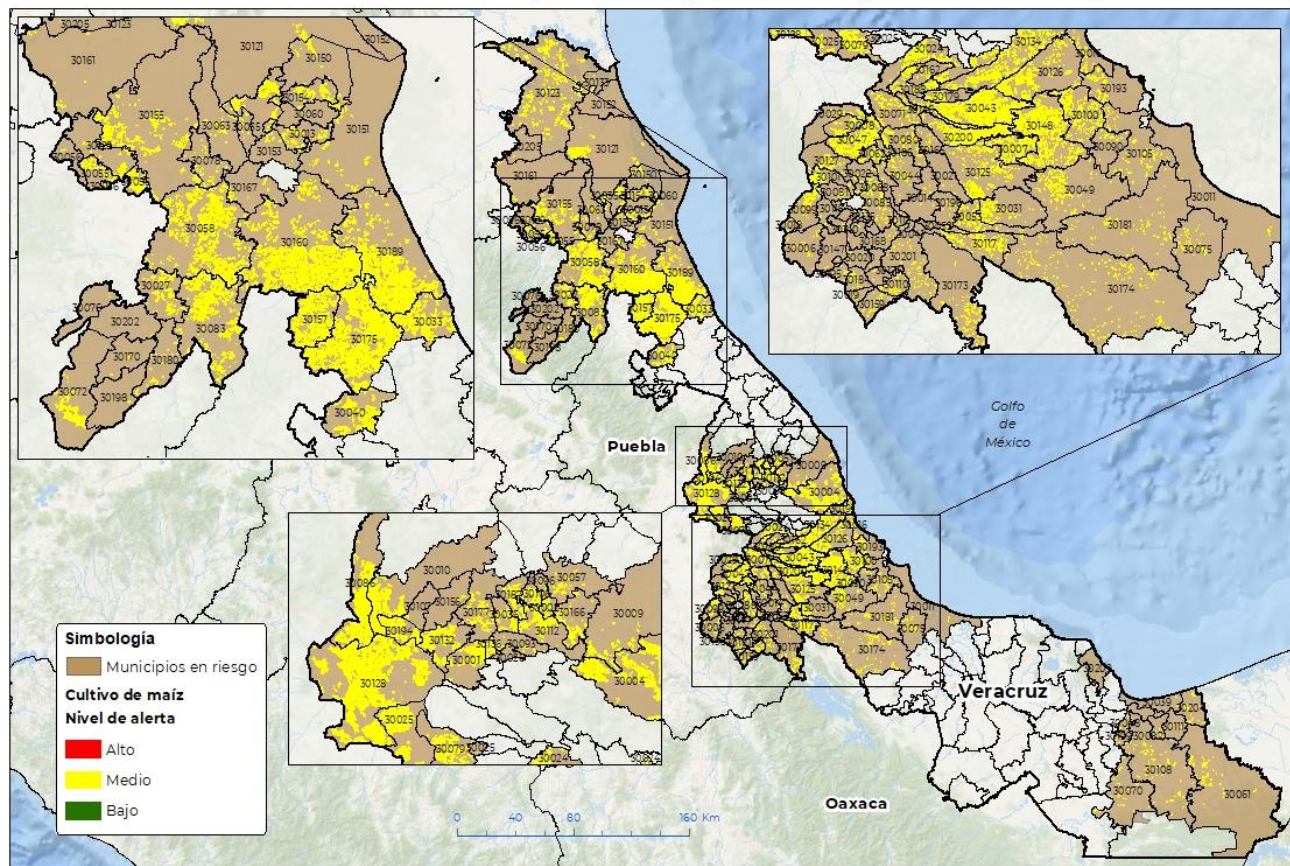

GEOMÁTICA-DS-SENASICA © 2023 DANR  
FECHA: 01/05/2023

No esta permitida la reproducción total o parcial de esta publicación, ni la transmisión de ninguna forma o por cualquier medio, ya sea electrónico, mecánico, fotocopia, por registro u otros métodos, sin el permiso previo y por escrito de SENASICA.

**Municipios con estrategia operativa 2023**

Municipios	Clave	Superficie (ha)	Localidades
Actopan	30004	10,514	San Isidro-Arroyo De Piedra
Acultzingo	30006	73	Rancho Viejo-Tecamalcán-Sierra De Agua-Acultzingo
Alto Lucero de Gutiérrez Barrios	30009	869	
Altotonga	30010	3,142	
Coacoatzintla	30036	593	Coacoatzintla-Paxtepec
Coatzacoalcos	30039	46	
Comapa	30043	9,697	
Córdoba	30044	109	
Coscomatepec	30047	1,420	Centro
Cosoleacaque	30048	75	

**Contacto**

Correo: [alerta.fitosanitaria@senasica.gob.mx](mailto:alerta.fitosanitaria@senasica.gob.mx)

Teléfono gratuito: 800 987 987 9

**Vigente del 22 al 28 de mayo de 2023**
**Gallina ciega en Veracruz**

Anexo 1.- Se han identificado 139 municipios con riesgo medio, y presencia del cultivo para el desarrollo de Gallina ciega, mismos que en caso de presentarse la plaga estarían en riesgo.

**Municipios con estrategia operativa 2023**

Municipios	Clave	Superficie (ha)	Localidades
Cotaxtla	30049	727	
Chiconquiaco	30057	158	
Chicontepepec	30058	8,496	
Huatusco	30071	603	
Ignacio de la Llave	30075	230	
Jalacingo	30086	4,857	
Jamapa	30090	110	
Jilotepec	30093	179	
Maltrata	30099	537	Cecilio Teran-Los Teteles
Minatitlán	30108	1,289	
Naolinco	30112	1,281	
Nogales	30115	75	Taza De Agua
Paso de Ovejas	30126	2,961	
Perote	30128	20,380	
Las Vigas de Ramírez	30132	2,078	
Puente Nacional	30134	3,955	Casa Blanca-Tamarindo-Chichicastle
Tantoyuca	30155	4,624	
Tempoal	30161	255	
Tepetlán	30166	642	
Tihuatlán	30175	23,704	
Tlalixcoyan	30181	412	Cerro Bartolo-La Tranca-El Espinal-Mata De Caña
Tuxpan	30189	20,407	
Villa Aldama	30194	1,706	
Zentla	30200	3,938	
Agua Dulce	30204	274	
El Higo	30205	27	
<b>Total general</b>		<b>130,443</b>	

**Municipios con nivel de riesgo medio**

Municipio	Clave	Superficie (ha)	Municipio	Clave	Superficie (ha)
Acajete	30001	1,344	Naranjos Amatlán	30013	994
Acatlán	30002	235	Amatlán de los Reyes	30014	40
Camarón de Tejeda	30007	1,490	La Antigua	30016	301
Alpatláhuac	30008	223	Aquila	30018	18
Alvarado	30011	47	Astacinga	30019	19

**Contacto**

 Correo: [alerta.fitosanitaria@senasica.gob.mx](mailto:alerta.fitosanitaria@senasica.gob.mx)

Teléfono gratuito: 800 987 987 9

**Vigente del 22 al 28 de mayo de 2023**
**Gallina ciega en Veracruz**

Anexo 1.- Se han identificado 139 municipios con riesgo medio, y presencia del cultivo para el desarrollo de Gallina ciega, mismos que en caso de presentarse la plaga estarían en riesgo.

Municipios con nivel de riesgo medio					
Municipio	Clave	Superficie (ha)	Municipio	Clave	Superficie (ha)
Atlahuilco	30020	23	Magdalena	30098	1
Atoyac	30021	47	Manlio Fabio Altamirano	30100	1,584
Atzacan	30022	63	Mariano Escobedo	30101	464
Tlaltetela	30024	2,399	Medellín de Bravo	30105	440
Ayahualulco	30025	3,892	Miahuatlán	30106	329
Banderilla	30026	44	Las Minas	30107	108
Benito Juárez	30027	1,141	Mixtla de Altamirano	30110	99
Calcahualco	30029	176	Moloacán	30111	75
Camerino Z. Mendoza	30030	5	Naranja	30113	6
Carrillo Puerto	30031	449	Omealca	30117	1,083
Cazones de Herrera	30033	6,011	Ozuluama de Mascareñas	30121	3,694
Citlaltépetl	30035	114	Pánuco	30123	10,863
Coatzintla	30040	4,733	Paso del Macho	30125	1,368
Coetzala	30041	7	La Perla	30127	224
Cuichapa	30052	92	Platón Sánchez	30129	1,163
Cuitláhuac	30053	524	Pueblo Viejo	30133	275
Chalma	30055	2,767	Rafael Delgado	30135	29
Chiconamel	30056	72	Rafael Lucio	30136	271
Las Choapas	30061	1,009	Los Reyes	30137	7
Chocamán	30062	174	Río Blanco	30138	4
Chontla	30063	508	San Andrés Tenejapan	30140	3
Fortín	30068	34	Sochiapa	30146	28
Hidalgotitlán	30070	768	Soledad Atzompa	30147	8
Huayacocotla	30072	2,195	Soledad de Doblado	30148	5,001
Huiloapan de Cuauhtémoc	30074	5	Tamalín	30150	1,345
Ilamatlán	30076	6	Tamiahua	30151	826
Ixcatepec	30078	253	Tampico Alto	30152	147
Ixhuacán de los Reyes	30079	1,132	Tancoco	30153	231
Ixhuatlán del Café	30080	345	Tantima	30154	3,777
Ixhuatlancillo	30081	62	Tatatila	30156	39
Ixhuatlán del Sureste	30082	27	Castillo de Teayo	30157	7,567
Ixhuatlán de Madero	30083	4,595	Tehuipango	30159	68
Ixtaczoquitlán	30085	214	Álamo Temapache	30160	20,609
Landero y Coss	30096	60	Tenampa	30162	137

Contacto

 Correo: [alerta.fitosanitaria@senasica.gob.mx](mailto:alerta.fitosanitaria@senasica.gob.mx)

Teléfono gratuito: 800 987 987 9



**Vigente del 22 al 28 de mayo de 2023**

**Gallina ciega en Veracruz**

Anexo 1.- Se han identificado 139 municipios con riesgo medio, y presencia del cultivo para el desarrollo de Gallina ciega, mismos que en caso de presentarse la plaga estarían en riesgo.

Municipios con nivel de riesgo medio					
Municipio	Clave	Superficie (ha)	Municipio	Clave	Superficie (ha)
Tepatlatxco	30165	49	Tonayán	30187	451
Tepetzintla	30167	344	Totutla	30188	737
Tequila	30168	19	Ursulo Galván	30191	746
Texcatepec	30170	50	Veracruz	30193	497
Texhuacán	30171	14	Xoxocotla	30195	26
Tezonapa	30173	290	Yanga	30196	30
Tierra Blanca	30174	854	Zacualpan	30198	31
Tlacolulan	30177	440	Zaragoza	30199	9
Tlacotepec de Mejía	30179	408	Zongolica	30201	131
Tlachichilco	30180	272	Zontecomatlán de López y Fuentes	30202	22
Tlaquilpa	30184	51	Nanchital de Lázaro Cárdenas del Río	30206	5
Tlilapan	30185	2	Tatahuicapan de Juárez	30209	76
Tomatlán	30186	25	<b>Total general</b>		<b>106,111</b>

Contacto

Correo: [alerta.fitosanitaria@senasica.gob.mx](mailto:alerta.fitosanitaria@senasica.gob.mx)

Teléfono gratuito: 800 987 987 9