



AGRICULTURA

SECRETARÍA DE AGRICULTURA Y DESARROLLO RURAL



SENASICA

SERVICIO NACIONAL DE SANIDAD,
INOCUIDAD Y CALIDAD AGROALIMENTARIA



Para plagas de importancia económica
presentes en apoyo a la producción de
maíz, frijol, trigo y arroz



04

Abril

Boletín de Alerta Fitosanitaria del SENASICA para Gallina ciega en el estado de Veracruz



Colaboración Técnico-Científica:

Dirección en Jefe
Dirección General de Sanidad Vegetal
Instituto Nacional de Investigaciones Forestales, Agrícolas y Pecuarias del Campo Experimental Bajío
Comité de Sanidad Vegetal del Estado de Veracruz



2023
Francisco VILA
EL HEMBLICOMIO DEL PALCO

Vigente del 24 al 30 de abril de 2023

Gallina ciega en Veracruz

Derivado de la información recabada a través de los censos realizados en campo y el pronóstico meteorológico a 7 días, la AF-SENASICA correspondiente a **Gallina ciega en Veracruz**, notifica a los municipios con nivel de riesgo con el objeto de prevenir que la plaga se establezca en el cultivo.

1. Condiciones meteorológicas favorables para el desarrollo de la plaga

De acuerdo a la información meteorológica pronosticada en el estado se identifica que **existirán condiciones favorables** para el desarrollo de la plaga.

Temperatura máxima	30.9 °C
Temperatura mínima	21.4 °C
Precipitación	17 - 77 mm

2. Análisis de probabilidad de riesgo

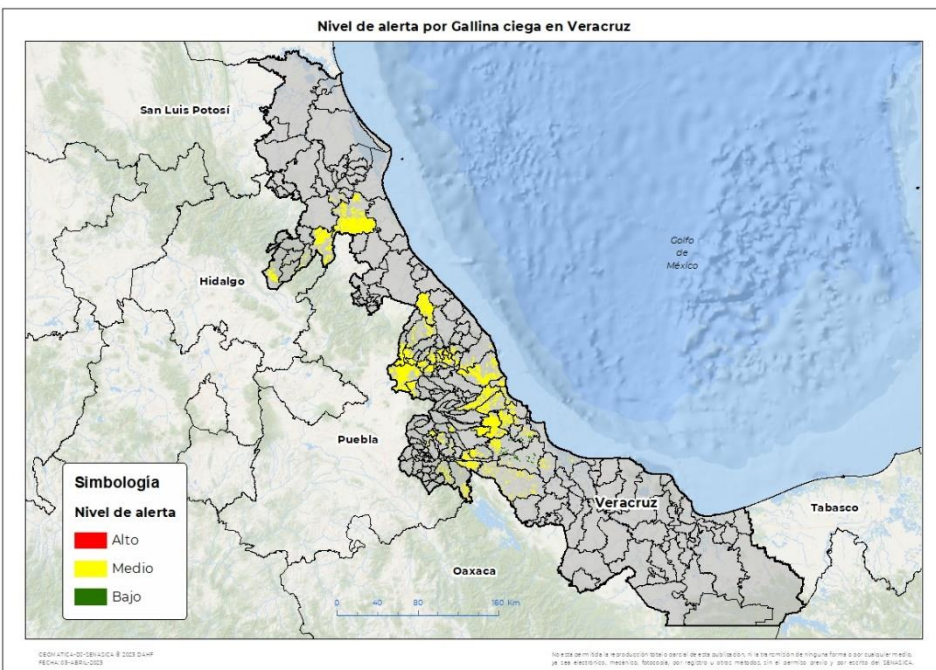

Se determina que la plaga puede comenzar su desarrollo debido a que hay:

- Condición favorable en **60 municipios** en riesgo fitosanitario medio y bajo (Anexo1).



3. Sensibilización referenciado a estrategias operativas e impacto económico

Impacto económico en las hectáreas con mayor riesgo:



60 municipios en riesgo
113,700 ha



Hasta el momento no se identificó ningún municipio en riesgo alto



1,132 millones de pesos

Acompañamiento técnico al sector

Se considera oportuno:

-Notificar al productor para que puedan implementar **acciones preventivas (capacitación y acompañamiento técnico)** en los municipios identificados.

Nota: El siguiente cálculo fue establecido tomando en consideración el precio medio rural promedio del estado (Fuente: SIAP, 2021).

Contacto

Correo: alerta.fitosanitaria@senasica.gob.mx

Teléfono gratuito: 800 987 987 9

Gallina ciega en Veracruz

4. Avance de siembra

Avance de siembra de maíz en el estado de Veracruz al 24 de abril de 2023

Ciclo PV

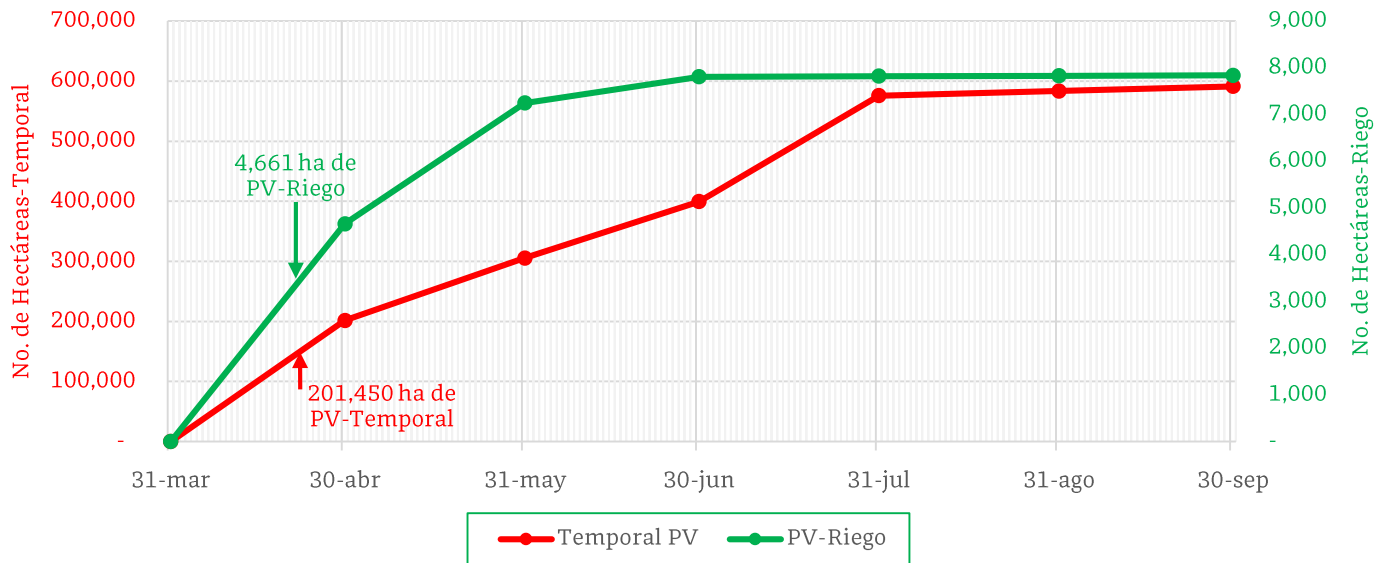

De acuerdo con los registros del SIAP, se estima el siguiente avance de siembra:

- **4,661 ha** bajo condiciones de **riego**
- **201,450 ha** bajo condiciones de **temporal**

5. Recomendaciones AF-SENASICA

Derivado de la integración de elementos como: superficie de producción de maíz en su modalidad Primavera-Verano, variables meteorológicas, etapa fenológica susceptible del cultivo hospedante, dinámica poblacional de la plaga y acciones operativas implementadas, se sugiere al personal técnico del Servicio Fitosanitario lo siguiente:

1. El acompañamiento técnico debe fortalecerse en los municipios señalados con riesgo bajo y medio, con el objetivo de **verificar la etapa fenológica del cultivo e incidencia posible de la plaga**.
2. Establecer un cronograma de actividades y calendario de visitas en los diferentes predios de los municipios identificados **a fin de brindar de manera oportuna información al sector agrícola como base para el manejo preventivo**.
3. Sensibilizar al sector agrícola en el manejo preventivo, donde **se transfiera la metodología del monitoreo oportuno de la plaga, que permita y coadyuve en la accionabilidad ante un brote emergente**.
4. En caso de encontrar la plaga, **prestar especial atención en el uso de plaguicidas autorizados por COFEPRIS y privilegiar el principio del control biológico bajo un enfoque de manejo sostenible de la plaga de forma regional**.

Contacto

Correo: alerta.fitosanitaria@senasica.gob.mx

Teléfono gratuito: 800 987 987 9

Vigente del 24 al 30 de abril de 2023

Gallina ciega en Veracruz

Anexo 1.- Se han identificado 60 municipios con riesgo medio y bajo, y presencia del cultivo para el desarrollo de Gallina ciega, mismos que en caso de presentarse la plaga estarían en riesgo.

Municipios con cultivo y probable riesgo por Gallina ciega en Veracruz

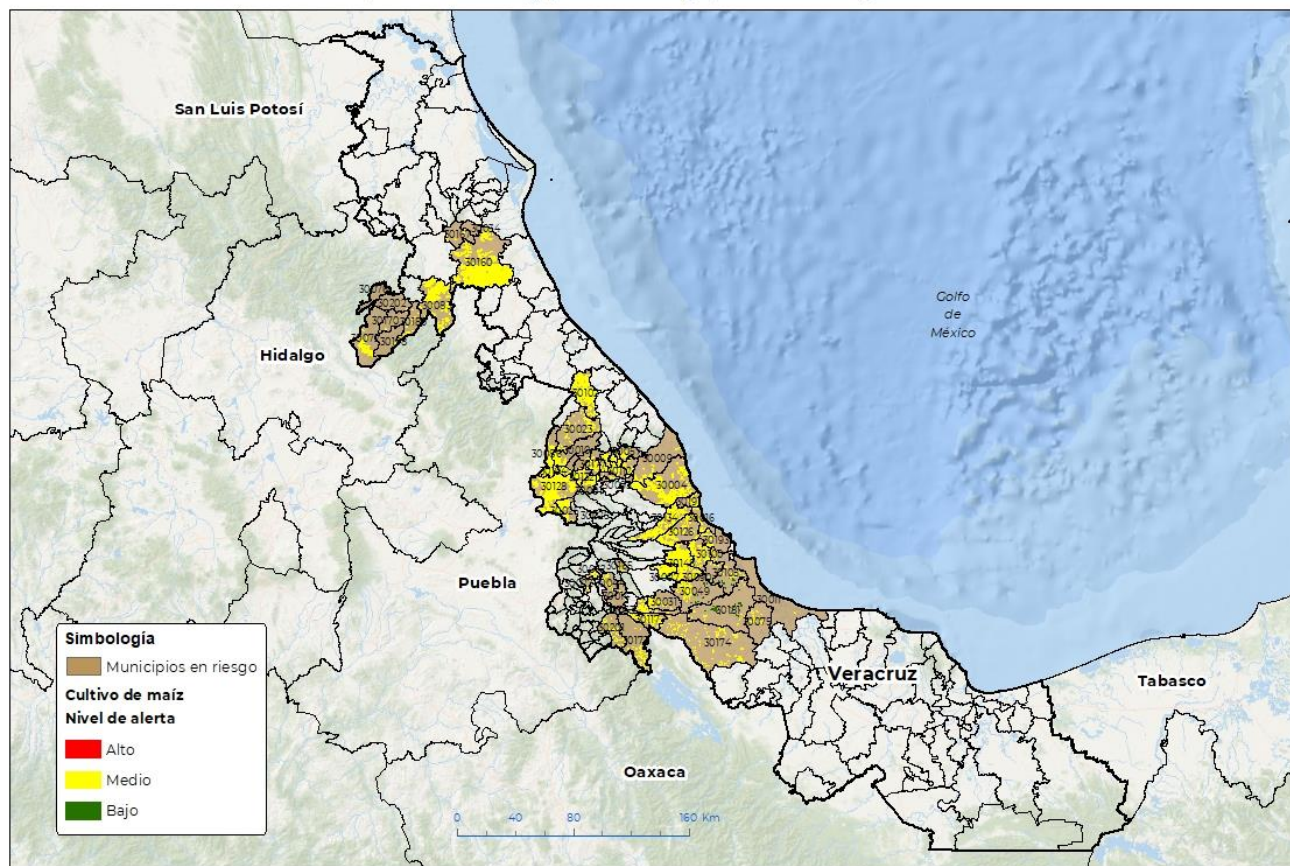

GEOMÁTICA-DS-SENASICA © 2023 DANF
FECHA: 03-ABRIL-2023

No está permitida la reproducción total o parcial de esta publicación, ni la transmisión de ninguna forma o por cualquier medio, ya sea electrónico, mecánico, fotocopia, por registro u otros métodos, sin el permiso previo y por escrito de SENASICA.

Municipios con estrategia operativa 2023

Municipios	Clave	Superficie (ha)	Localidades
Actopan	30004	10,514	San Isidro
Alto Lucero de Gutiérrez Barrios	30009	869	
Altotonga	30010	3,142	
Coacoatzintla	30036	593	
Córdoba	30044	109	
Cotaxtla	30049	727	
Chiconquiaco	30057	158	
Ignacio de la Llave	30075	230	
Jalacingo	30086	4,857	
Jamapa	30090	110	
Jilotepec	30093	179	
Naolinco	30112	1,281	

Contacto

Correo: alerta.fitosanitaria@senasica.gob.mx

Teléfono gratuito: 800 987 987 9

Vigente del 24 al 30 de abril de 2023
Gallina ciega en Veracruz

Anexo 1.- Se han identificado 60 municipios con riesgo medio y bajo, y presencia del cultivo para el desarrollo de Gallina ciega, mismos que en caso de presentarse la plaga estarían en riesgo.

Municipios con estrategia operativa 2023

Municipios	Clave	Superficie (ha)	Localidades
Paso de Ovejas	30126	2,961	
Perote	30128	20,380	
Las Vigas de Ramírez	30132	2,078	
Puente Nacional	30134	3,955	Casa Blanca-Tamarindo
Tepetlán	30166	642	
Tlalixcoyan	30181	412	Cerro Bartolo-La Tranca-El Espinal
Villa Aldama	30194	1,706	
Total general		54,904	

Municipios con nivel de riesgo medio y bajo

Municipio	Clave	Superficie (ha)	Municipio	Clave	Superficie (ha)
Acajete	30001	1,344	Miahuatlán	30106	329
Acatlán	30002	235	Las Minas	30107	108
Camarón de Tejeda	30007	1,490	Omealca	30117	1,083
Alvarado	30011	47	Rafael Lucio	30136	271
Amatlán de los Reyes	30014	40	Soledad de Doblado	30148	5,001
La Antigua	30016	301	Tatatila	30156	39
Atzacan	30022	63	Álamo Temapache	30160	20,609
Atzalan	30023	1,050	Tepatlxaco	30165	49
Ayahualulco	30025	3,892	Tepetzintla	30167	344
Banderilla	30026	44	Texcatepec	30170	50
Carrillo Puerto	30031	449	Tezonapa	30173	290
Cuichapa	30052	92	Tierra Blanca	30174	854
Cuitláhuac	30053	524	Tlacolulan	30177	440
Chocamán	30062	174	Tlachichilco	30180	272
Huayacocotla	30072	2,195	Tonayán	30187	451
Ilamatlán	30076	6	Ursulo Galván	30191	746
Ixhuatlán de Madero	30083	4,600	Veracruz	30193	497
Landero y Coss	30096	60	Zacualpan	30198	31
Manlio Fabio Altamirano	30100	1,584	Zongolica	30201	131
Martínez de la Torre	30102	8,545	Zontecomatlán de López y Fuentes	30202	22
Medellín de Bravo	30105	442	Total general		58,797

Contacto

 Correo: alerta.fitosanitaria@senasica.gob.mx

Teléfono gratuito: 800 987 987 9