



AGRICULTURA

SECRETARÍA DE AGRICULTURA Y DESARROLLO RURAL



SENASICA

SERVICIO NACIONAL DE SANIDAD,
INOCUIDAD Y CALIDAD AGROALIMENTARIA



Para plagas de importancia económica
presentes en apoyo a la producción de
maíz, frijol, trigo y arroz



02

Abril

Boletín de Alerta Fitosanitaria del SENASICA para Gallina ciega en el estado de Veracruz



Colaboración Técnico-Científica:

Dirección en Jefe

Dirección General de Sanidad Vegetal

Instituto Nacional de Investigaciones Forestales, Agrícolas y Pecuarias del Campo Experimental Bajío

Comité de Sanidad Vegetal del Estado de Veracruz



2023
**Francisco
VILA**

EL RENOVACIONISMO DEL PUEBLO

Vigente del 10 al 16 de abril de 2023

Gallina ciega en Veracruz

Derivado de la información recabada a través de los censos realizados en campo y el pronóstico meteorológico a 7 días, la AF-SENASICA correspondiente a **Gallina ciega en Veracruz**, notifica a los municipios con nivel de riesgo con el objeto de prevenir que la plaga se establezca en el cultivo.

1. Condiciones meteorológicas favorables para el desarrollo de la plaga

De acuerdo a la información meteorológica pronosticada en el estado se identifica que **existirán condiciones favorables** para el desarrollo de la plaga.

Temperatura máxima	29.6 °C
Temperatura mínima	19.5 °C
Precipitación	16 - 60 mm

2. Análisis de probabilidad de riesgo

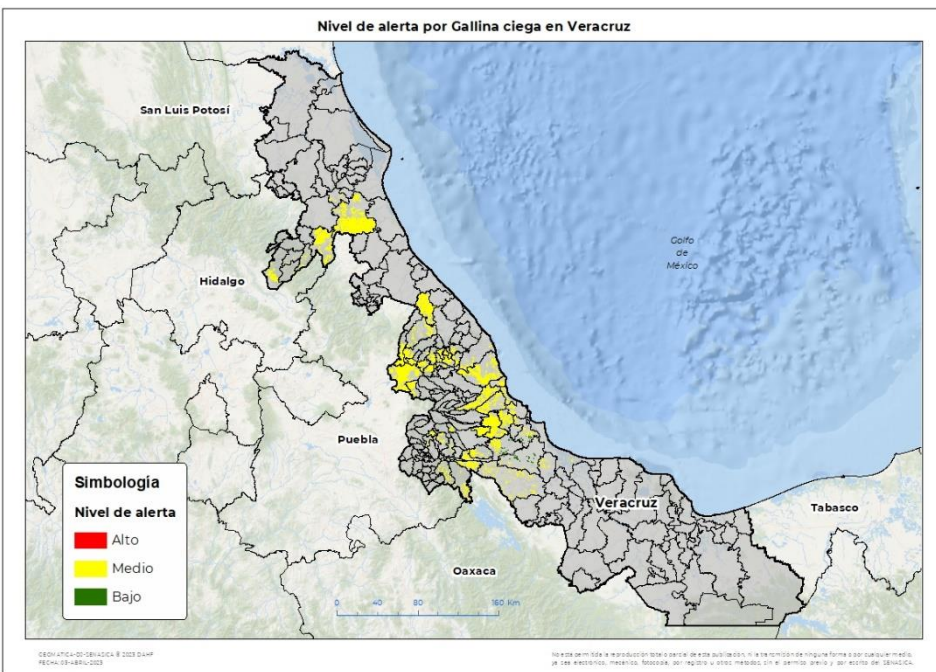

Se determina que la plaga puede comenzar su desarrollo debido a que hay:

- Condición favorable en **60 municipios** en riesgo fitosanitario medio y bajo (Anexo1).



3. Sensibilización referenciado a estrategias operativas e impacto económico

Impacto económico en las hectáreas con mayor riesgo:



**60 municipios en riesgo
113,700 ha**

**Hasta el momento no se identificó
ningún municipio en riesgo alto**

1,132 millones de pesos

Acompañamiento técnico al sector

Se considera oportuno:

-Notificar al productor para que puedan implementar **acciones preventivas (capacitación y acompañamiento técnico)** en los municipios identificados.

Nota: El siguiente cálculo fue establecido tomando en consideración el precio medio rural promedio del estado (Fuente: SIAP, 2021).

Contacto

Correo: alerta.fitosanitaria@senasica.gob.mx

Teléfono gratuito: 800 987 987 9

Gallina ciega en Veracruz

4. Avance de siembra

Avance de siembra de maíz en el estado de Veracruz al 10 de abril de 2023

Ciclo PV

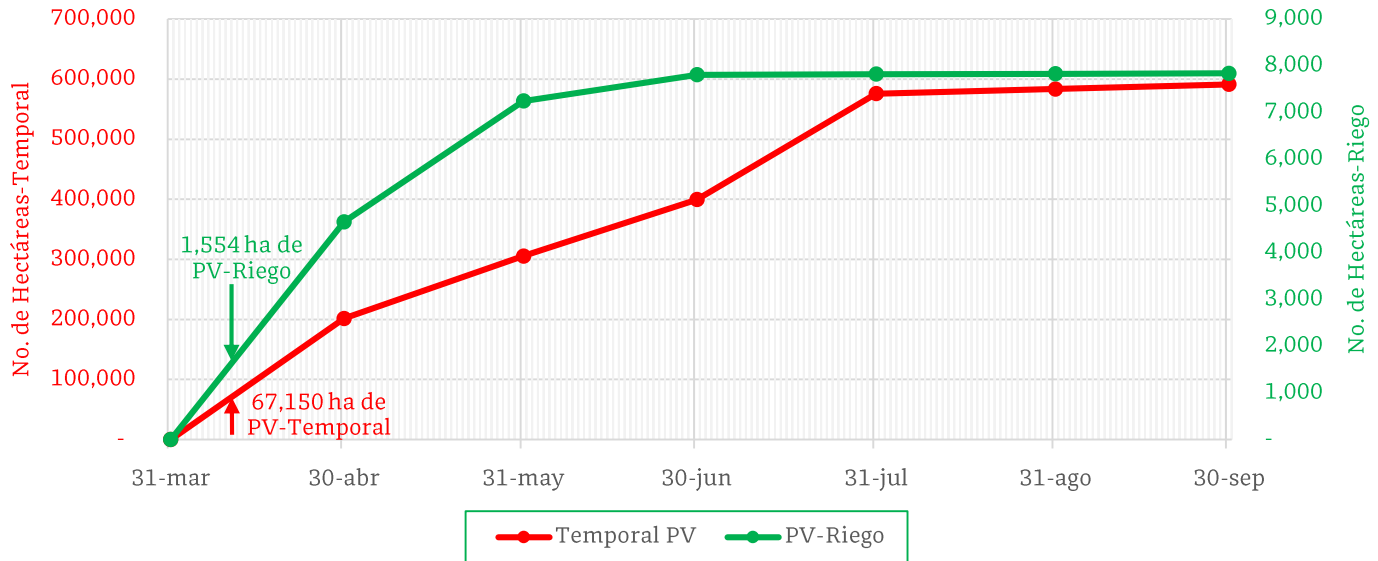

De acuerdo con los registros del SIAP, se estima el siguiente avance de siembra:

- **1,554 ha** bajo condiciones de **riego**
- **67,150 ha** bajo condiciones de **temporal**

5. Recomendaciones AF-SENASICA

Derivado de la integración de elementos como: superficie de producción de maíz en su modalidad Primavera-Verano, variables meteorológicas, etapa fenológica susceptible del cultivo hospedante, dinámica poblacional de la plaga y acciones operativas implementadas, se sugiere al personal técnico del Servicio Fitosanitario lo siguiente:

1. El acompañamiento técnico debe fortalecerse en los municipios señalados con riesgo bajo y medio, con el objetivo de **verificar la etapa fenológica del cultivo e incidencia posible de la plaga**.
2. Establecer un cronograma de actividades y calendario de visitas en los diferentes predios de los municipios identificados **a fin de brindar de manera oportuna información al sector agrícola como base para el manejo preventivo**.
3. Sensibilizar al sector agrícola en el manejo preventivo, donde **se transfiera la metodología del monitoreo oportuno de la plaga, que permita y coadyuve en la accionabilidad ante un brote emergente**.
4. En caso de encontrar la plaga, **prestar especial atención en el uso de plaguicidas autorizados por COFEPRIS y privilegiar el principio del control biológico bajo un enfoque de manejo sostenible de la plaga de forma regional**.

Contacto

Correo: alerta.fitosanitaria@senasica.gob.mx

Teléfono gratuito: 800 987 987 9

Vigente del 10 al 16 de abril de 2023

Gallina ciega en Veracruz

Anexo 1.- Se han identificado 60 municipios con riesgo medio y bajo, y presencia del cultivo para el desarrollo de Gallina ciega, mismos que en caso de presentarse la plaga estarían en riesgo.

Municipios con cultivo y probable riesgo por Gallina ciega en Veracruz

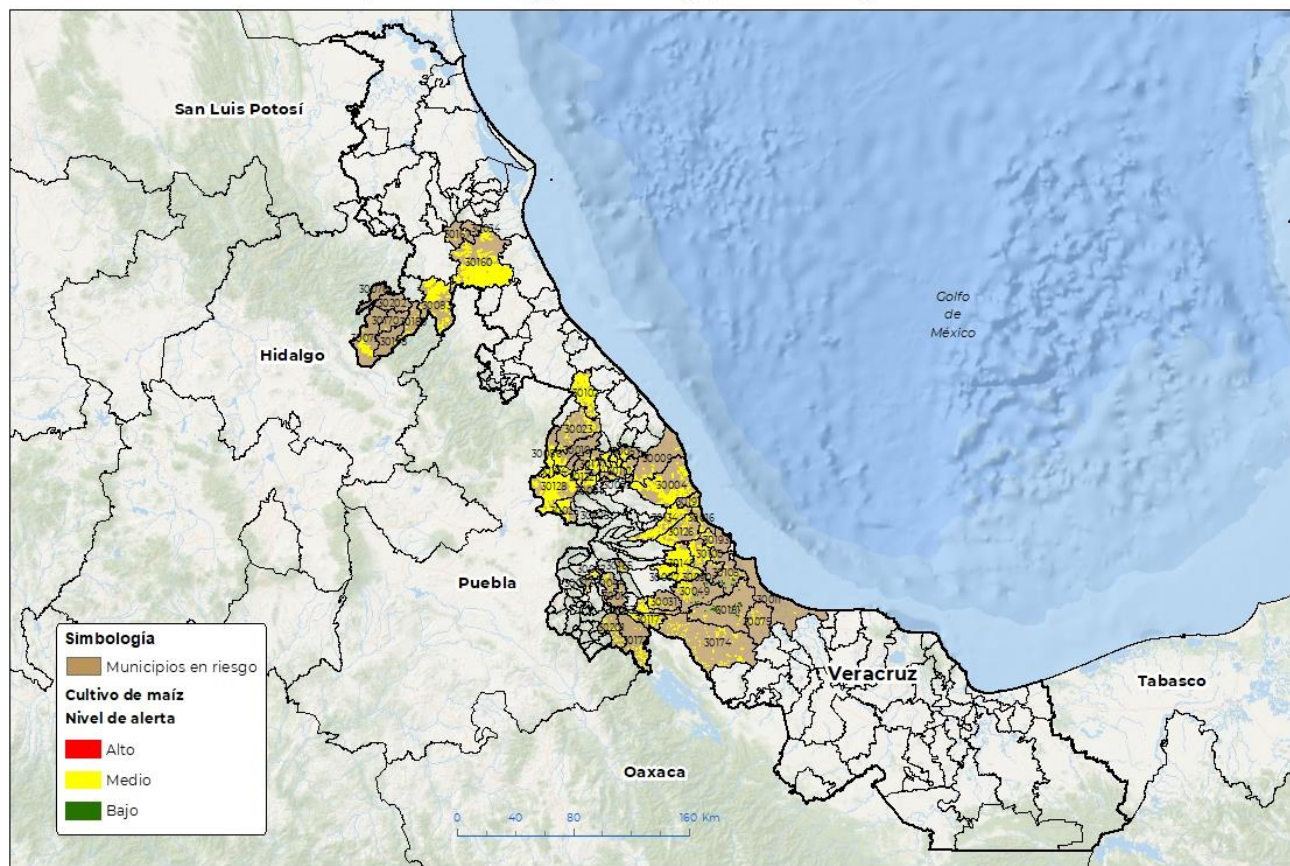

CEMATIC-00-SENASICA © 2023 DANF
FECHA: 03-ABRIL-2023

No está permitida la reproducción total o parcial de esta publicación, ni la transmisión de ninguna forma o por cualquier medio, ya sea electrónico, mecánico, fotocopia, por registro u otros métodos, sin el permiso previo y por escrito de SENASICA.

Municipios con estrategia operativa 2023

Municipios	Clave	Superficie (ha)	Localidades
Actopan	30004	10,514	San Isidro
Alto Lucero de Gutiérrez Barrios	30009	869	
Altotonga	30010	3,142	
Coacoatzintla	30036	593	
Córdoba	30044	109	
Cotaxtla	30049	727	
Chiconquiaco	30057	158	
Ignacio de la Llave	30075	230	
Jalacingo	30086	4,857	
Jamapa	30090	110	
Jilotepec	30093	179	
Isla	30077	393	

Contacto

Correo: alerta.fitosanitaria@senasica.gob.mx

Teléfono gratuito: 800 987 987 9

Vigente del 10 al 16 de abril de 2023
Gallina ciega en Veracruz

Anexo 1.- Se han identificado 60 municipios con riesgo medio y bajo, y presencia del cultivo para el desarrollo de Gallina ciega, mismos que en caso de presentarse la plaga estarían en riesgo.

Municipios con estrategia operativa 2023

Municipios	Clave	Superficie (ha)	Localidades
Jilotepec	30093	179	
Naolinco	30112	1,281	
Paso de Ovejas	30126	2,961	
Perote	30128	20,380	
Las Vigas de Ramírez	30132	2,078	
Puente Nacional	30134	3,955	Casa Blanca
Tepetlán	30166	642	
Tlalixcoyan	30181	412	Cerro Bartolo-La Tranca-El Espinal
Villa Aldama	30194	1,706	
Total general		54,904	

Municipios con nivel de riesgo medio y bajo

Municipio	Clave	Superficie (ha)
Actopan	30004	10,514
Alto Lucero de Gutiérrez Barrios	30009	869
Altotonga	30010	3,142
Coacoatzintla	30036	593
Córdoba	30044	109
Cotaxtla	30049	727
Chiconquiaco	30057	158
Ignacio de la Llave	30075	230
Jalacingo	30086	4,857
Jamapa	30090	110
Jilotepec	30093	179
Naolinco	30112	1,281
Paso de Ovejas	30126	2,961
Perote	30128	20,380
Las Vigas de Ramírez	30132	2,078
Puente Nacional	30134	3,955
Tepetlán	30166	642
Tlalixcoyan	30181	412
Villa Aldama	30194	1,706
Total general		58,797

Contacto
Correo: alerta.fitosanitaria@senasica.gob.mx
Teléfono gratuito: 800 987 987 9