



**AGRICULTURA**

SECRETARÍA DE AGRICULTURA Y DESARROLLO RURAL



**SENASICA**

SERVICIO NACIONAL DE SANIDAD,  
INOCUIDAD Y CALIDAD AGROALIMENTARIA

CESAVEJAL, A.C.



Centro Estatal de Sanidad  
Vegetal de Jalisco



Para plagas de importancia económica  
presentes en apoyo a la producción de  
maíz, frijol, trigo y arroz



**15**

**Agosto**

# Boletín de Alerta Fitosanitaria del SENASICA para Gallina ciega en el estado de Jalisco



Colaboración Técnico-Científica:

Dirección en Jefe

Dirección General de Sanidad Vegetal

Instituto Nacional de Investigaciones Forestales, Agrícolas y Pecuarias del Campo Experimental Bajío

Comité de Sanidad Vegetal del Estado de Jalisco



2023  
Francisco  
VILLA

**Vigente del 07 al 13 de agosto de 2023**

**Gallina ciega en Jalisco**

Derivado de la información recabada a través de los censos realizados en campo y el pronóstico meteorológico a 7 días, la **AF-SENASICA** correspondiente a **Gallina ciega** en el **Jalisco**, notifica a los municipios con nivel de riesgo con el objeto de prevenir que la plaga se establezca en el cultivo.

**1. Condiciones meteorológicas favorables para el desarrollo de la plaga**

De acuerdo a la información **meteorológica pronosticada** en el estado se identifica que **existirán condiciones favorables** para el desarrollo de la plaga.

Temperatura máxima	<b>27.7 °C</b>
Temperatura mínima	<b>17.6 °C</b>
Precipitación	<b>28 - 104 mm</b>

**2. Análisis de probabilidad de riesgo**

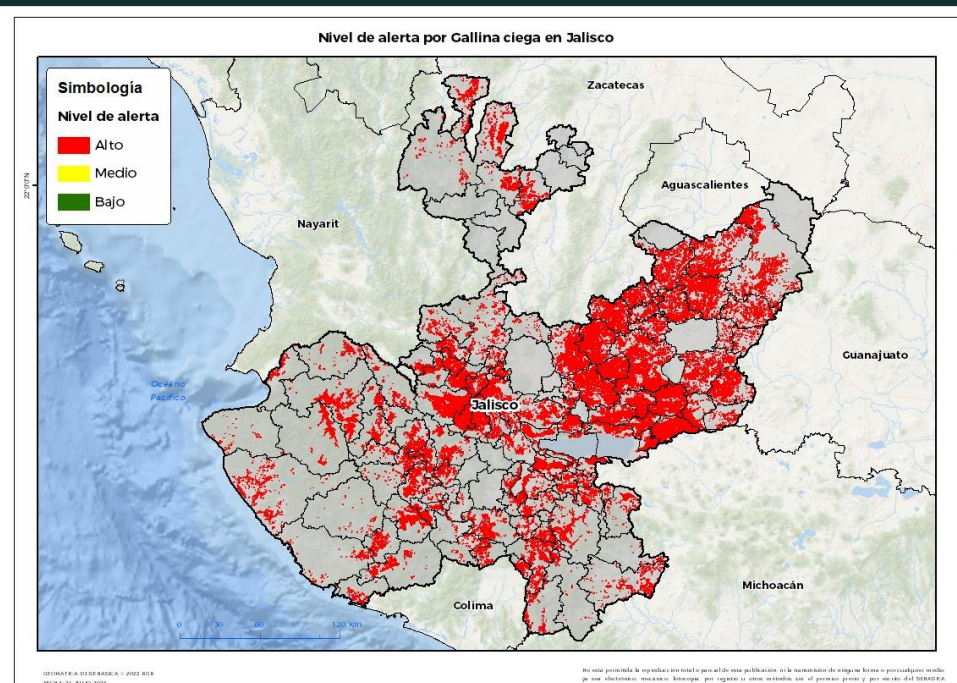

Se determina que la plaga puede comenzar su desarrollo debido a que hay:

- Condición favorable en **108 municipios bajo riesgo fitosanitario**.
- Etapa fenológica susceptible del maíz y hospedantes alternos (Anexo 1).

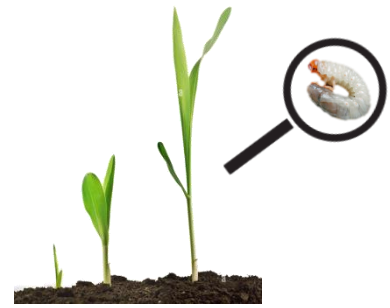

**3. Sensibilización referenciado a estrategias operativas e impacto económico**

**Impacto económico en las hectáreas con mayor riesgo:**

 **108 municipios en riesgo 609,317 ha**

 **Todos los municipios se encuentran bajo riesgo alto**

 **29,929 millones de pesos**

**Acompañamiento técnico al sector**

- Se considera oportuno:
- Notificar al productor para que puedan implementar **acciones preventivas (capacitación y acompañamiento técnico)** en los municipios identificados.
  - Intensificar los **sistemas de monitoreo** en los Puntos de Seguimiento Fitosanitario.
  - Fortalecer las **actividades de exploración** en las unidades de producción.

Nota: El siguiente cálculo fue establecido tomando en consideración el precio medio rural promedio del estado (Fuente: SIAP, 2022).

**Vigente del 07 al 13 de agosto de 2023**

**Gallina ciega en Jalisco**

**4. Avance de siembra**

Avance de siembra de maíz en el estado de Jalisco al 07 de agosto de 2023

Ciclo PV

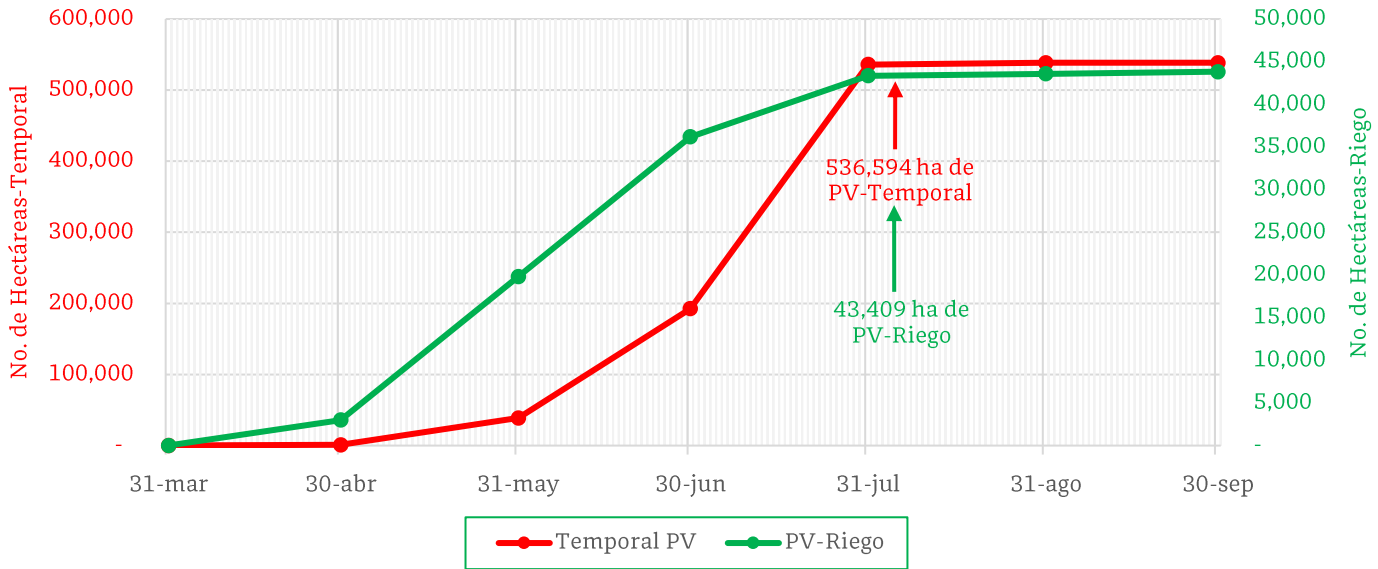

De acuerdo con los registros del SIAP, se estima el siguiente avance de siembra:

- 43,409 ha bajo condiciones de **riego**
- 536,594 ha bajo condiciones de **temporal**

**5. Recomendaciones AF-SENASICA**

Derivado de la integración de elementos como: superficie de producción de maíz en su modalidad Primavera-Verano, variables meteorológicas, etapa fenológica susceptible del cultivo hospedante, dinámica poblacional de la plaga y acciones operativas implementadas, se sugiere al personal técnico del Servicio Fitosanitario lo siguiente:

1. El acompañamiento técnico debe fortalecerse en los municipios señalados con riesgo alto, con el objetivo de **verificar la etapa fenológica del cultivo e incidencia posible de la plaga**.
2. Establecer un cronograma de actividades y calendario de visitas en los diferentes predios de los municipios identificados **a fin de brindar de manera oportuna información al sector agrícola como base para el manejo preventivo**.
3. Sensibilizar al sector agrícola en el manejo preventivo, donde **se transfiera la metodología del monitoreo oportuno de la plaga, que permita y coadyuve en la accionabilidad ante un brote emergente**.
4. En caso de encontrar la plaga, **prestar especial atención en el uso de plaguicidas autorizados por COFEPRIS y privilegiar el principio del control biológico bajo un enfoque de manejo sostenible de la plaga de forma regional**.

Contacto

Correo: [alerta.fitosanitaria@senasica.gob.mx](mailto:alerta.fitosanitaria@senasica.gob.mx)

Teléfono gratuito: 800 987 987 9



Vigente del 07 al 13 de agosto de 2023

**Gallina ciega en Jalisco**

Anexo 1.- Se han identificado 108 municipios en **riesgo alto** con presencia del cultivo para el desarrollo de Gallina ciega, mismos que en caso de presentarse la plaga estarían en riesgo.

Municipios con cultivo y probable riesgo por Gallina ciega en Jalisco

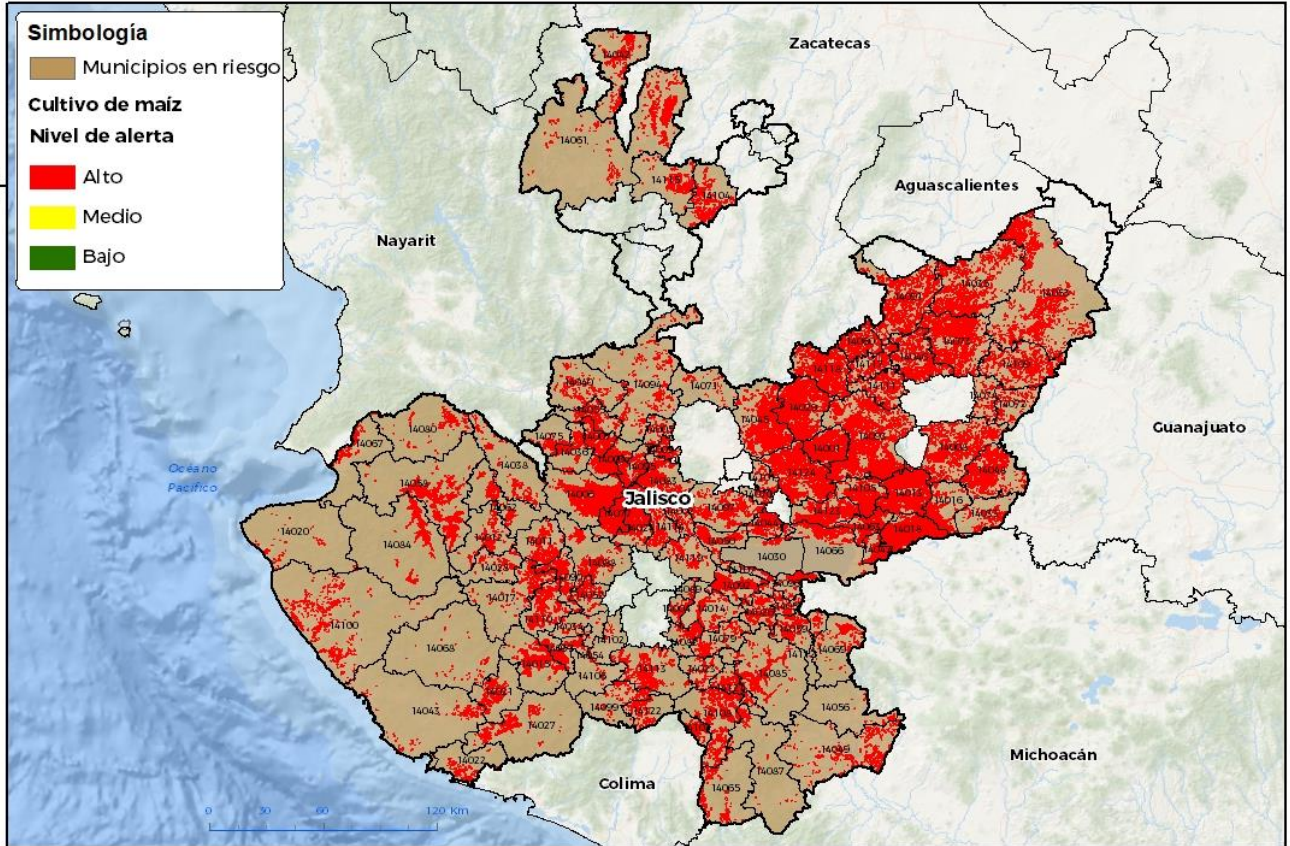

GEOMATICA DEL SENASICA © 2023 RGR  
FIGURA 21 - 8/18/2023

No está permitida la reproducción total o parcial de esta publicación, ni la transmisión de ninguna forma o por cualquier medio, ya sea electrónico, mecánico, fotográfico, por registro u otros métodos sin el permiso previo y por escrito del SENASICA.

**Municipios con estrategia operativa 2023**

Municipios	Clave	Superficie (ha)	Localidades
Atotonilco el Alto	14013	23,418	San Joaquín
Mascota	14058	11,640	
Jesús María	14048	8,666	
Autlán de Navarro	14015	7,663	Ahuacapan-Autlán-Autlán De Navarro-Bellavista-El Corcovado-El Mentidero-El Rodeo-Lagunillas-Las Paredes-Tecomatlán-El Volantin-Rincón De Luisa
Unión de Tula	14110	6,818	La Trinidad-Santa Rosa
Ayotlán	14016	5,330	Cuixmala
Talpa de Allende	14084	4,766	
Tenamaxtlán	14090	4,524	
Atoyac	14014	3,628	Atoyac-Poncitlán
Mixtlán	14062	3,120	
Degollado	14033	1,562	
<b>Total general</b>		<b>81,135</b>	

**Contacto**

Correo: [alerta.fitosanitaria@senasica.gob.mx](mailto:alerta.fitosanitaria@senasica.gob.mx)

Teléfono gratuito: 800 987 987 9



**Vigente del 07 al 13 de agosto de 2023**

**Gallina ciega en Jalisco**

Anexo 1.- Se han identificado 108 municipios en **riesgo alto** con presencia del cultivo para el desarrollo de Gallina ciega, mismos que en caso de presentarse la plaga estarían en riesgo.

Municipios con nivel de riesgo alto		
Municipios	Clave	Superficie (ha)
Tepatitlán de Morelos	14093	28,729
Cuquío	14029	24,551
Ixtlahuacán del Río	14045	23,754
La Barca	14018	23,557
Zapotlanejo	14124	21,065
San Juan de los Lagos	14073	17,041
Ameca	14006	16,387
San Martín Hidalgo	14077	15,943
Acatic	14001	14,710
Encarnación de Díaz	14035	14,375
Arandas	14008	13,192
Zapotlán del Rey	14123	12,194
Lagos de Moreno	14053	11,641
Yahualica de González Gallo	14118	11,405
Tototlán	14105	11,152
Teocaltiche	14091	9,743
San Juanito de Escobedo	14007	8,632
Ocotlán	14063	8,624
Jalostotitlán	14046	8,565
Tala	14083	8,034
Mezquitic	14061	7,985
Cocula	14024	7,600
Teocuitatlán de Corona	14092	6,834
Ahualulco de Mercado	14003	6,772
Tlajomulco de Zúñiga	14097	6,608
Tuxpan	14108	6,596
Poncitlán	14066	6,482
Mexticacán	14060	5,817
Unión de San Antonio	14109	5,791
Etzatlán	14036	5,731
Jamay	14047	5,397
Totatiche	14104	5,172
Ixtlahuacán de los Membrillos	14044	5,152
San Gabriel	14113	4,920
Atengo	14011	4,883
Teuchitlán	14095	4,771
Huejuquilla el Alto	14042	4,718
Jilotlán de los Dolores	14049	4,365
Tomatlán	14100	4,315
Tecolotlán	14088	4,236

**Contacto**

Correo: [alerta.fitosanitaria@senasica.gob.mx](mailto:alerta.fitosanitaria@senasica.gob.mx)

Teléfono gratuito: 800 987 987 9

**Vigente del 07 al 13 de agosto de 2023**
**Gallina ciega en Jalisco**

Anexo 1.- Se han identificado 108 municipios en **riesgo alto** con presencia del cultivo para el desarrollo de Gallina ciega, mismos que en caso de presentarse la plaga estarían en riesgo.

Municipios con nivel de riesgo alto		
Municipios	Clave	Superficie (ha)
Tamazula de Gordiano	14085	4,204
El Grullo	14037	4,183
Valle de Guadalupe	14111	4,096
Ayutla	14017	4,039
Villa Guerrero	14115	3,526
Jocotepec	14050	3,322
Concepción de Buenos Aires	14026	3,212
Magdalena	14055	3,207
Cañadas de Obregón	14117	3,202
Atenguillo	14012	3,201
Tequila	14094	3,020
Tizapán el Alto	14096	2,860
Juchitlán	14052	2,855
Mazamitla	14059	2,762
Zapotiltic	14121	2,749
Villa Corona	14114	2,709
Casimiro Castillo	14021	2,691
Cuautitlán de García Barragán	14027	2,688
Sayula	14082	2,683
San Marcos	14075	2,661
Gómez Farías	14079	2,469
Guachinango	14038	2,314
San Sebastián del Oeste	14080	2,289
Pihuamo	14065	1,963
Tonila	14103	1,921
Hostotipaquillo	14040	1,825
El Arenal	14009	1,759
Amacueca	14004	1,751
Zacoalco de Torres	14119	1,707
Cihuatlán	14022	1,683
Quitupan	14069	1,649
Puerto Vallarta	14067	1,614
El Limón	14054	1,569
Cuautla	14028	1,551
La Manzanilla de la Paz	14057	1,549
San Diego de Alejandría	14072	1,468
La Huerta	14043	1,463
Tolimán	14099	1,419
Tecalitlán	14087	1,336
Acatlán de Juárez	14002	1,296

**Contacto**
**Correo: [alerta.fitosanitaria@senasica.gob.mx](mailto:alerta.fitosanitaria@senasica.gob.mx)**
**Teléfono gratuito: 800 987 987 9**



**Vigente del 07 al 13 de agosto de 2023**

**Gallina ciega en Jalisco**

Anexo 1.- Se han identificado 108 municipios en **riesgo alto** con presencia del cultivo para el desarrollo de Gallina ciega, mismos que en caso de presentarse la plaga estarían en riesgo.

<b>Municipios con nivel de riesgo alto</b>		
<b>Municipios</b>	<b>Clave</b>	<b>Superficie (ha)</b>
Zapotlán el Grande	14023	1,257
San Julián	14074	1,065
Zapotitlán de Vadillo	14122	1,029
Tuxcueca	14107	998
El Salto	14070	989
Chapala	14030	962
Amatitán	14005	828
Tonalá	14101	724
Ejutla	14034	664
Cabo Corrientes	14020	570
Tonaya	14102	545
Santa María del Oro	14056	514
Valle de Juárez	14112	505
Villa Purificación	14068	466
San Cristóbal de la Barranca	14071	460
Techaluta de Montenegro	14089	404
Tuxcacuesco	14106	293
<b>Total general</b>		<b>528,182</b>

**Contacto**

Correo: [alerta.fitosanitaria@senasica.gob.mx](mailto:alerta.fitosanitaria@senasica.gob.mx)

Teléfono gratuito: 800 987 987 9