



AGRICULTURA

SECRETARÍA DE AGRICULTURA Y DESARROLLO RURAL



SENASICA

SERVICIO NACIONAL DE SANIDAD,
INOCUIDAD Y CALIDAD AGROALIMENTARIA



COMITÉ ESTADAL DE SANIDAD
VEGETAL DE OAXACA



Para plagas de importancia económica
presentes en apoyo a la producción de
maíz, frijol, trigo y arroz



05

Junio

Boletín de Alerta Fitosanitaria del SENASICA para Conchuela del frijol en el estado de Oaxaca



Colaboración Técnico-Científica:

Dirección en Jefe

Dirección General de Sanidad Vegetal

Instituto Nacional de Investigaciones Forestales, Agrícolas y Pecuarias del Campo Experimental Bajío

Comité de Sanidad Vegetal del Estado de Oaxaca



2023
Francisco
VILA

EL REVOLUCIONARIO DEL CAMPO

Vigente del 12 al 18 de junio de 2023

Conchuela del frijol en Oaxaca

Derivado de la información recabada a través de los censos realizados en campo y el pronóstico meteorológico a 7 días, la **AF-SENASICA** correspondiente a **Conchuela del frijol en Oaxaca**, notifica a los municipios con nivel de riesgo con el objeto de prevenir que la plaga se establezca en el cultivo.

1. Condiciones meteorológicas favorables para el desarrollo de la plaga

De acuerdo a la información **meteorológica pronosticada** en el estado se identifica que **existirán condiciones favorables** para el desarrollo de la plaga.

Temperatura máxima	29.3 °C
Temperatura mínima	18.9 °C
Precipitación	30 - 164 mm

2. Análisis de probabilidad de riesgo

Nivel de alerta por Conchuela del frijol en Oaxaca

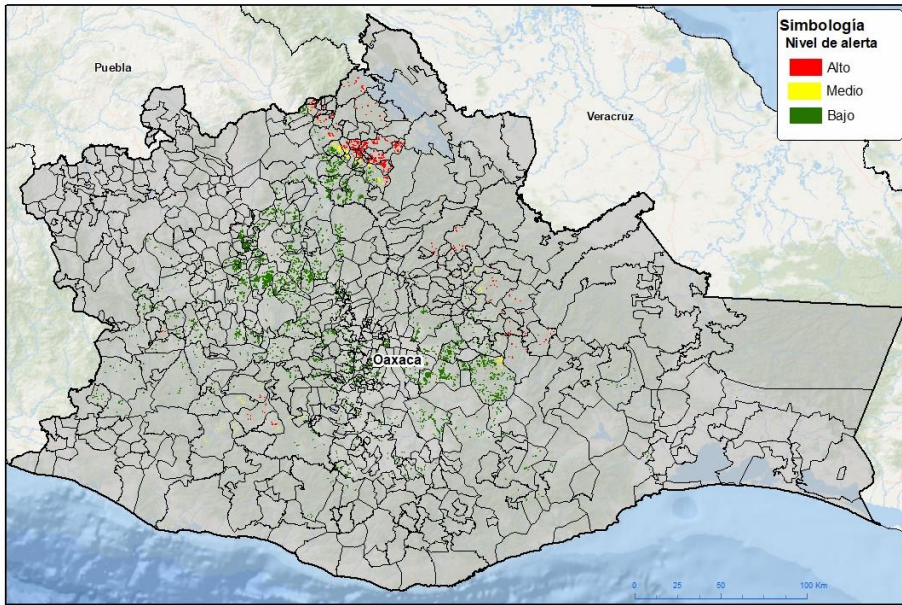



Se determina que la plaga puede comenzar su desarrollo debido a que hay:

- Condición favorable en **47 municipios bajo riesgo fitosanitario**.
- Etapa fenológica susceptible del frijol y hospedantes alternos (Anexo 1).



3. Sensibilización referenciado a estrategias operativas e impacto económico

Impacto económico en las hectáreas con mayor riesgo:

-  **267 municipios en riesgo**
16,959 ha
-  **47 municipios en riesgo alto**
1,587 ha
-  **15 millones de pesos**

Acompañamiento técnico al sector

Se considera oportuno:

- Notificar al productor para que puedan implementar **acciones preventivas (capacitación y acompañamiento técnico)** en los municipios identificados.
- Intensificar los **sistemas de monitoreo** en los Puntos de Seguimiento Fitosanitario.
- Fortalecer las **actividades de exploración** en las unidades de producción.

Nota: El siguiente cálculo fue establecido tomando en consideración el precio medio rural promedio del estado (Fuente: SIAP, 2021).

Vigente del 12 al 18 de junio de 2023

Conchuela del frijol en Oaxaca

4. Avance de siembra

Avance de siembra de frijol en el estado de Oaxaca al 12 de junio de 2023
Ciclo PV

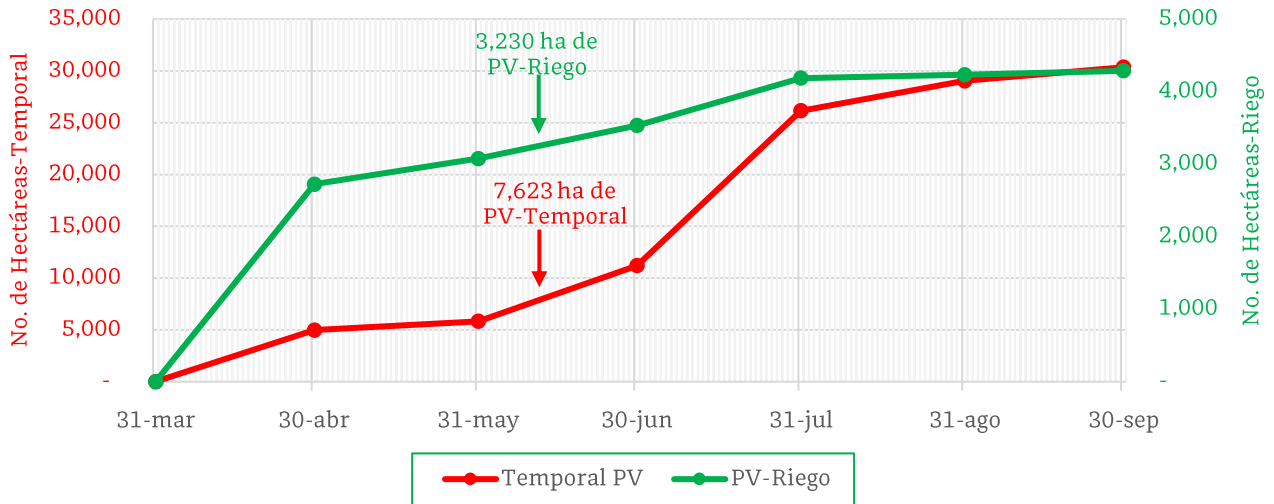

De acuerdo con los registros del SIAP, se estima un avance de siembra de la siguiente manera:

- **3,230 ha** bajo condiciones de **riego**
- **7,623 ha** bajo condiciones de **temporal**

5. Recomendaciones AF-SENASICA

Derivado de la integración de elementos como: superficie de producción de frijol en su modalidad Primavera-Verano, variables meteorológicas, etapa fenológica susceptible del cultivo hospedante, dinámica poblacional de la plaga y acciones operativas implementadas, se sugiere al personal técnico del Servicio Fitosanitario lo siguiente:

1. El acompañamiento técnico debe fortalecerse en los municipios señalados con riesgo alto, con el objetivo de **verificar la etapa fenológica del cultivo e incidencia posible de la plaga**.
2. Establecer un cronograma de actividades y calendario de visitas en los diferentes predios de los municipios identificados **a fin de brindar de manera oportuna información al sector agrícola como base para el manejo preventivo**.
3. Sensibilizar al sector agrícola en el manejo preventivo, donde **se transfiera la metodología del monitoreo oportuno de la plaga, que permita y coadyuve en la accionabilidad ante un brote emergente**.
4. En caso de encontrar la plaga, **prestar especial atención en el uso de plaguicidas autorizados por COFEPRIS y privilegiar el principio del control biológico bajo un enfoque de manejo sostenible de la plaga de forma regional**.

Vigente del 12 al 18 de junio de 2023

Conchuela del frijol en Oaxaca

Anexo 1.- Se han identificado 47 municipios en **riesgo alto** con presencia del cultivo para el desarrollo de Conchuela del frijol, mismos que en caso de presentarse la plaga estarían en riesgo.

Municipios con cultivo y probable riesgo por Conchuela del frijol en Oaxaca

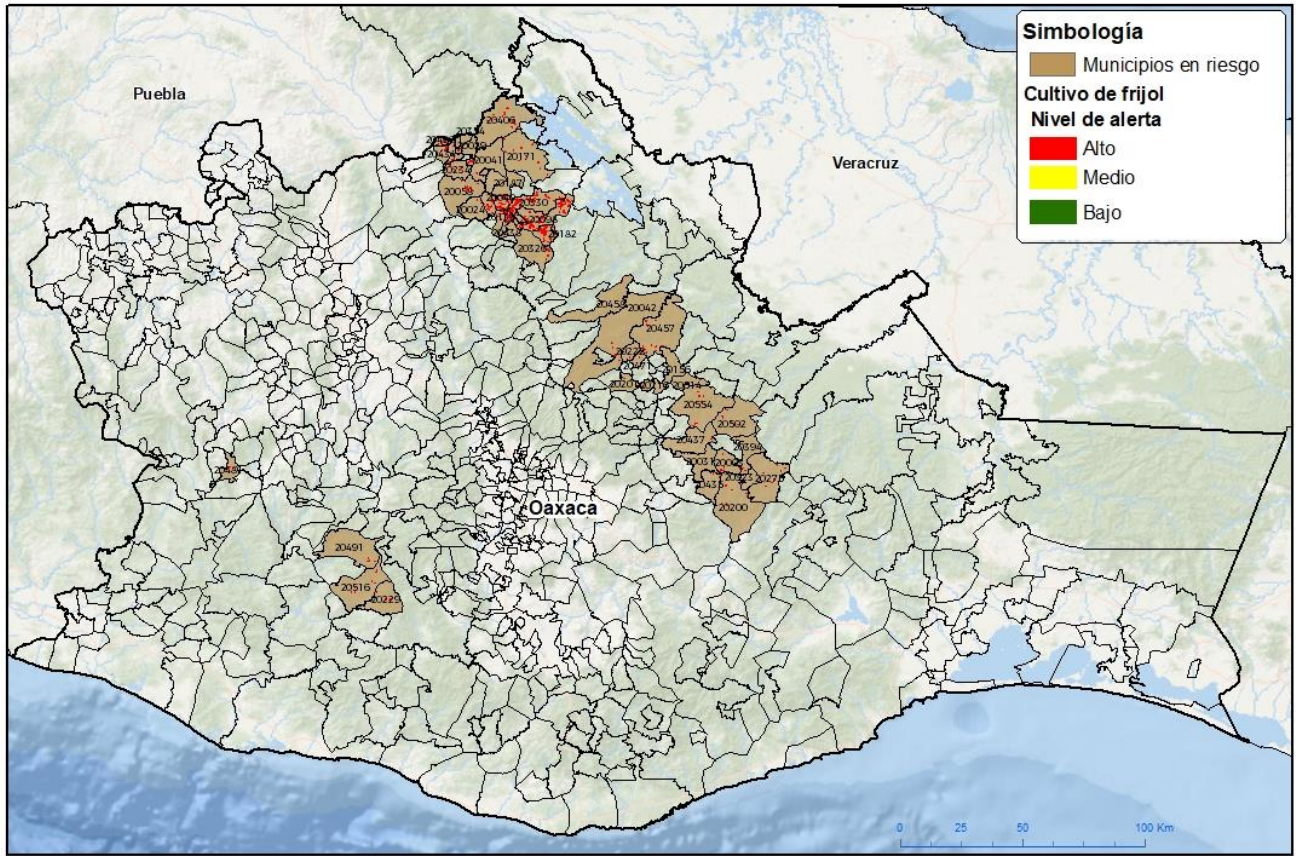

GEOMATICA-D-SENASICA © 2023 JAP
F.024A. 06-JUNIO-2023

No está permitida la reproducción total o parcial de esta publicación, en la transmisión de ninguna forma o por cualquier medio, ya sea electrónico, mecánico, fotocopia, por registro u otros métodos, sin el permiso previo y por escrito del SENASICA.

Municipios con nivel de riesgo alto		
Municipios	Clave	Superficie (ha)
Asunción Cacalotepec	20003	24
Chiquihuitlán de Benito Juárez	20027	127
Cuyamecalco Villa de Zaragoza	20024	2
Eloxochitlán de Flores Magón	20029	0.1
Huautla de Jiménez	20041	10
Ixtlán de Juárez	20042	16
Mazatlán Villa de Flores	20058	32
San Andrés Teotilalpam	20098	301
San Francisco Chapulapa	20139	43
San Francisco Huehuetlán	20142	6
San Ildefonso Villa Alta	20156	2
San Jerónimo Tecóatl	20163	28

Contacto

Correo: alerta.fitosanitaria@senasica.gob.mx

Teléfono gratuito: 800 987 987 9

Vigente del 12 al 18 de junio de 2023
Conchuela del frijol en Oaxaca

Anexo 1.- Se han identificado 47 municipios en **riesgo alto** con presencia del cultivo para el desarrollo de Conchuela del frijol, mismos que en caso de presentarse la plaga estarían en riesgo.

Municipios con nivel de riesgo alto		
Municipios	Clave	Superficie (ha)
San José Tenango	20171	43
San Juan Bautista Tlacoatzintepec	20182	157
San Juan Coatzacoatz	20187	0.1
San Juan Juquila Mixes	20200	9
San Juan Juquila Vijanos	20201	5
San Juan Tabaá	20216	2
San Juan Yaeé	20222	7
San Lorenzo Cuaunecuiltitla	20228	2
San Lorenzo Texmelúcan	20229	12
San Lucas Zoquiápam	20234	6
San Mateo Yoloxochitlán	20249	10
San Miguel Quetzaltepec	20275	10
San Pedro Ocopetatillo	20322	5
San Pedro Ocotepc	20323	1
San Pedro Sochiápam	20326	41
San Pedro Teutila	20330	264
Santa Ana Cuauhtémoc	20355	72
Santa María Alotepec	20394	12
Santa María Chilchotla	20406	66
Santa María la Asunción	20396	3
Santa María Teopoxco	20434	33
Santa María Tepantlali	20435	5
Santa María Tlahuitoltepec	20437	5
Santa María Tlalixtac	20438	103
Santiago Camotlán	20457	33
Santiago Comaltepec	20458	8
Santiago Lalopa	20471	1
Santiago Nuyoó	20481	8
Santiago Texcalcingo	20490	24
Santiago Textitlán	20491	10
Santiago Zacatepec	20502	6
Santo Domingo Roayaga	20514	3
Santo Domingo Teojomulco	20516	9
Tamazulápam del Espíritu Santo	20031	2
Totontepec Villa de Morelos	20554	20
Total general		1,587

Contacto

 Correo: alerta.fitosanitaria@senasica.gob.mx

Teléfono gratuito: 800 987 987 9