



**AGRICULTURA**

SECRETARÍA DE AGRICULTURA Y DESARROLLO RURAL



**SENASICA**

SERVICIO NACIONAL DE SANIDAD,  
INOCUIDAD Y CALIDAD AGROALIMENTARIA



Para plagas de importancia económica  
presentes en apoyo a la producción de  
maíz, frijol, trigo y arroz



**19**

Agosto

# Boletín de Alerta Fitosanitaria del SENASICA para Conchuela del frijol en el estado de Guerrero



Colaboración Técnico-Científica:

Dirección en Jefe  
Dirección General de Sanidad Vegetal  
Instituto Nacional de Investigaciones Forestales, Agrícolas y Pecuarias del Campo Experimental Bajío  
Comité de Sanidad Vegetal del Estado de Guerrero



2023  
Francisco  
VILLA

EL REVOLUCIONARIO DEL CAMPO

**Vigente del 07 al 13 de agosto de 2023**

**Conchuela del frijol en Guerrero**

Derivado de la información recabada a través de los censos realizados en campo y el pronóstico meteorológico a 7 días, la AF-SENASICA correspondiente a **Conchuela del frijol en Guerrero**, notifica a los municipios con nivel de riesgo con el objeto de prevenir que la plaga se establezca en el cultivo.

**1. Condiciones meteorológicas favorables para el desarrollo de la plaga**

De acuerdo a la información **meteorológica pronosticada** en el estado se identifica que **existirán condiciones favorables** para el desarrollo de la plaga.

Temperatura máxima	<b>28.8 °C</b>
Temperatura mínima	<b>20.0 °C</b>
Precipitación	<b>32 - 161 mm</b>

**2. Análisis de probabilidad de riesgo**

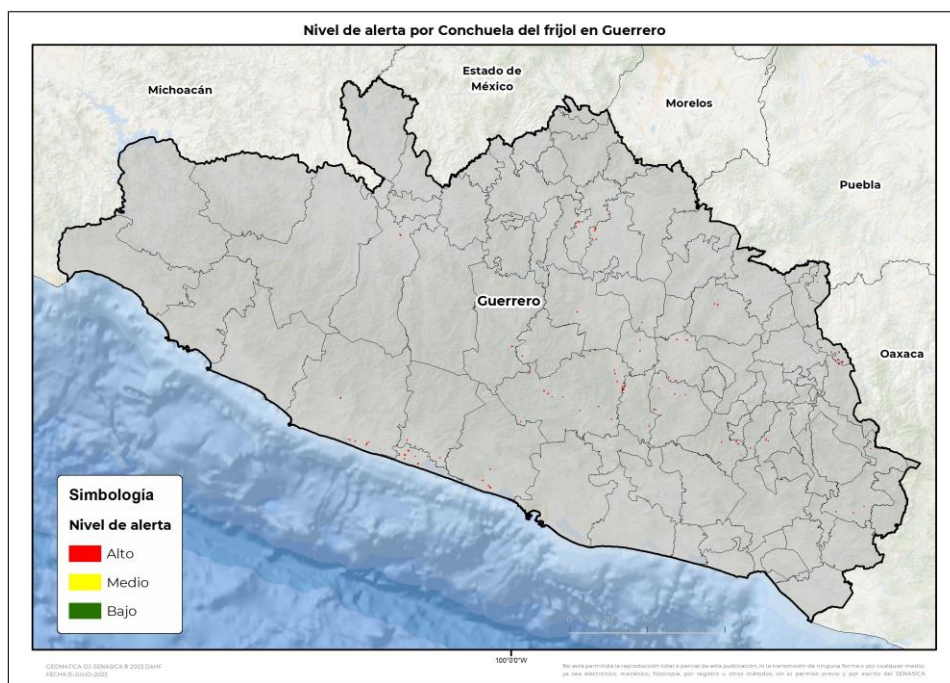

Se determina que la plaga puede comenzar su desarrollo debido a que hay:

- Condición favorable en **24 municipios bajo riesgo fitosanitario**.
- Etapa fenológica susceptible del frijol y hospedantes alternos (Anexo 1).



**3. Sensibilización referenciado a estrategias operativas e impacto económico**

**Impacto económico en las hectáreas con mayor riesgo:**

- 24 municipios en riesgo**  
**204 ha**
- Todos los municipios se encuentran en**  
**riesgo alto**
- 2 millones de pesos**

**Acompañamiento técnico al sector**

- Se considera oportuno:
- Notificar al productor para que puedan implementar **acciones preventivas (capacitación y acompañamiento técnico)** en los municipios identificados.
  - Intensificar los **sistemas de monitoreo** en los Puntos de Seguimiento Fitosanitario.
  - Fortalecer las **actividades de exploración** en las unidades de producción.

Nota: El siguiente cálculo fue establecido tomando en consideración el precio medio rural promedio del estado (Fuente: SIAP, 2022).

Vigente del 07 al 13 de agosto de 2023

**Conchuela del frijol en Guerrero**

**4. Avance de siembra**

Avance de siembra de frijol en el estado de Guerrero al 07 de agosto de 2023  
Ciclo PV

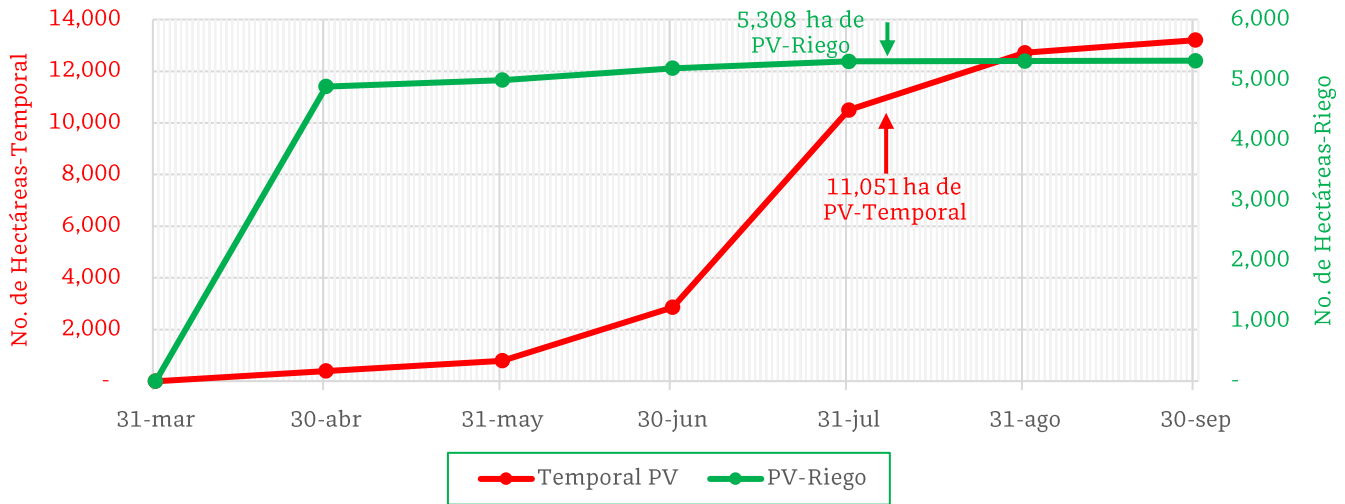

De acuerdo con los registros del SIAP, se estima un avance de siembra de la siguiente manera:

- **5,308 ha** bajo condiciones de **riego**
- **11,051 ha** bajo condiciones de **temporal**

**5. Recomendaciones AF-SENASICA**

Derivado de la integración de elementos como: superficie de producción de frijol en su modalidad Primavera-Verano, variables meteorológicas, etapa fenológica susceptible del cultivo hospedante, dinámica poblacional de la plaga y acciones operativas implementadas, se sugiere al personal técnico del Servicio Fitosanitario lo siguiente:

1. El acompañamiento técnico debe fortalecerse en los municipios señalados con riesgo alto, con el objetivo de **verificar la etapa fenológica del cultivo e incidencia posible de la plaga**.
2. Establecer un cronograma de actividades y calendario de visitas en los diferentes predios de los municipios identificados **a fin de brindar de manera oportuna información al sector agrícola como base para el manejo preventivo**.
3. Sensibilizar al sector agrícola en el manejo preventivo, donde **se transfiera la metodología del monitoreo oportuno de la plaga, que permita y coadyuve en la accionabilidad ante un brote emergente**.
4. En caso de encontrar la plaga, **prestar especial atención en el uso de plaguicidas autorizados por COFEPRIS y privilegiar el principio del control biológico bajo un enfoque de manejo sostenible de la plaga de forma regional**.

Contacto

Correo: [alerta.fitosanitaria@senasica.gob.mx](mailto:alerta.fitosanitaria@senasica.gob.mx)

Teléfono gratuito: 800 987 987 9



**Vigente del 07 al 13 de agosto de 2023**

**Conchuela del frijol en Guerrero**

Anexo 1.- Se han identificado 24 municipios en **riesgo alto** con presencia del cultivo para el desarrollo de Conchuela del frijol, mismos que en caso de presentarse la plaga estarían en riesgo.

**Municipios con cultivo y probable riesgo por Conchuela del frijol en Guerrero**

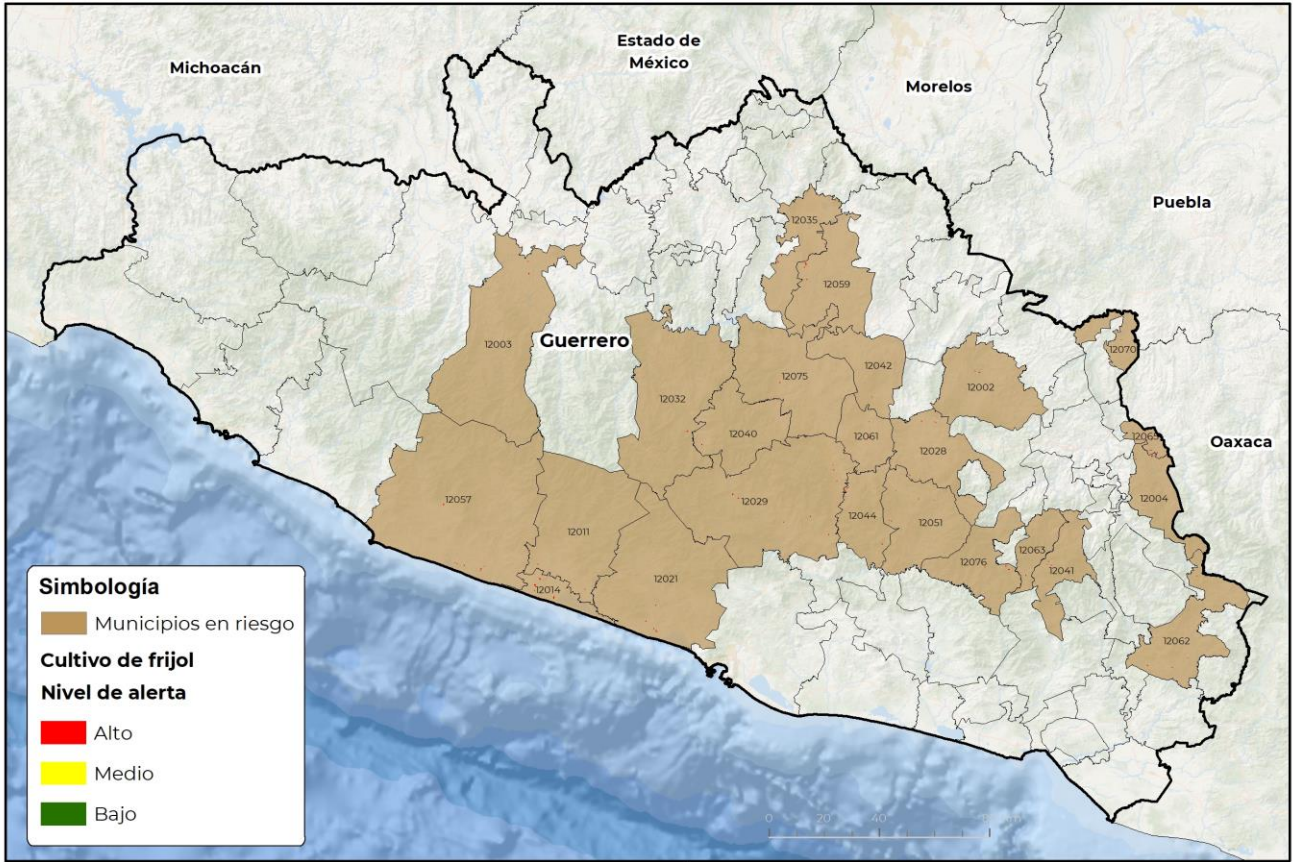

GEOMATICA-DJ-SENASICA © 2023 DAHF  
FECHA: 31-JUL-2023

100°00'W

No está permitida la reproducción total o parcial de esta publicación, ni la transmisión de ninguna forma o por cualquier medio, ya sea electrónico, mecánico, fotocopia, por registro u otros métodos, sin el permiso previo y por escrito del SENASICA.

<b>Municipios con estrategia operativa 2023</b>			
<b>Municipios</b>	<b>Clave</b>	<b>Superficie (ha)</b>	<b>Localidades</b>
Chilpancingo de los Bravo	12029	29	Cajelitos-Las Brisas-Ixquiapa-Izquiapa-Rincón De La Vía-Tepechicotlan
Tepecoacuilco de Trujano	12059	9	
Mochitlán	12044	9	
Atoyac de Álvarez	12011	4	Los Valles
<b>Total general</b>		<b>51</b>	

**Contacto**

Correo: [alerta.fitosanitaria@senasica.gob.mx](mailto:alerta.fitosanitaria@senasica.gob.mx)

Teléfono gratuito: 800 987 987 9



**Vigente del 07 al 13 de agosto de 2023**

**Conchuela del frijol en Guerrero**

Anexo 1.- Se han identificado 24 municipios en **riesgo alto** con presencia del cultivo para el desarrollo de Conchuela del frijol, mismos que en caso de presentarse la plaga estarían en riesgo.

<b>Municipios con nivel de riesgo alto</b>		
<b>Municipio</b>	<b>Clave</b>	<b>Superficie (ha)</b>
Benito Juárez	12014	31
Iguala de la Independencia	12035	22
Técpan de Galeana	12057	20
Coyuca de Benítez	12021	16
Acatepec	12076	11
Tlalixtaquilla de Maldonado	12065	7
Chilapa de Álvarez	12028	6
Quechultenango	12051	6
Ajuchitlán del Progreso	12003	6
Alcozauca de Guerrero	12004	5
General Heliodoro Castillo	12032	4
Eduardo Neri	12075	3
Tlacoachistlahuaca	12062	3
Malinaltepec	12041	3
Leonardo Bravo	12040	3
Ahuacuotzingo	12002	3
Tixtla de Guerrero	12061	2
Mártir de Cuilapan	12042	1
Tlacoapa	12063	1
Xochihuehuetlán	12070	1
<b>Total general</b>		<b>153</b>

**Contacto**

Correo: [alerta.fitosanitaria@senasica.gob.mx](mailto:alerta.fitosanitaria@senasica.gob.mx)

Teléfono gratuito: 800 987 987 9