



AGRICULTURA

SECRETARÍA DE AGRICULTURA Y DESARROLLO RURAL



SENASICA

SERVICIO NACIONAL DE SANIDAD,
INOCUIDAD Y CALIDAD AGROALIMENTARIA



CESAVEG®



Para plagas de importancia económica
presentes en apoyo a la producción de
maíz, frijol, trigo y arroz



10

Junio

Boletín de Alerta Fitosanitaria del SENASICA para Conchuela del frijol en el estado de Guanajuato



Colaboración Técnico-Científica:

Dirección en Jefe
Dirección General de Sanidad Vegetal
Instituto Nacional de Investigaciones Forestales, Agrícolas y Pecuarias del Campo Experimental Bajío
Comité de Sanidad Vegetal del Estado de Guanajuato



2023
Francisco
VILLA

EL REVOLUCIONARIO DEL CAMPO

Vigente del 05 al 11 de junio de 2023

Conchuela del frijol en Guanajuato

Derivado de la información recabada a través de los censos realizados en campo y el pronóstico meteorológico a 7 días, la **AF-SENASICA** correspondiente a **Conchuela del frijol en Guanajuato**, notifica a los municipios con nivel de riesgo con el objeto de prevenir que la plaga se establezca en el cultivo.

1. Condiciones meteorológicas favorables para el desarrollo de la plaga

De acuerdo a la información **meteorológica pronosticada** en el estado se identifica que **existirán condiciones favorables** para el desarrollo de la plaga.

Temperatura máxima	29.3°C
Temperatura mínima	13.3 °C
Precipitación	3 - 22 mm

2. Análisis de probabilidad de riesgo

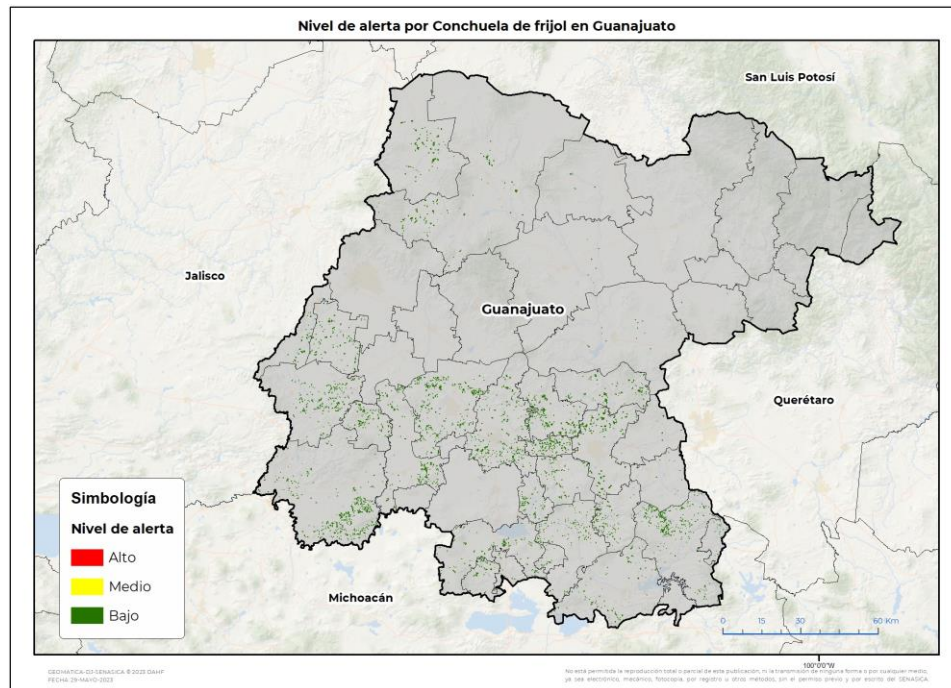

Se determina que la plaga puede comenzar su desarrollo debido a que hay:

- Condición favorable en **33 municipios con riesgo fitosanitario bajo** (Anexo 1).



3. Sensibilización referenciado a estrategias operativas e impacto económico

Impacto económico en las hectáreas con mayor riesgo:

33 municipios en riesgo
13,893 ha

Hasta el momento no se identificó ningún municipio en riesgo alto

158 millones de pesos

Acompañamiento técnico al sector

Se considera oportuno:

-Notificar al productor para que puedan implementar **acciones preventivas (capacitación y acompañamiento técnico)** en los municipios identificados.

Nota: El siguiente cálculo fue establecido tomando en consideración el precio medio rural promedio del estado (Fuente: SIAP, 2021).

Vigente del 05 al 11 de junio de 2023

Conchuela del frijol en Guanajuato

4. Avance de siembra

Avance de siembra de frijol en el estado de Guanajuato al 05 de junio de 2023

Ciclo PV

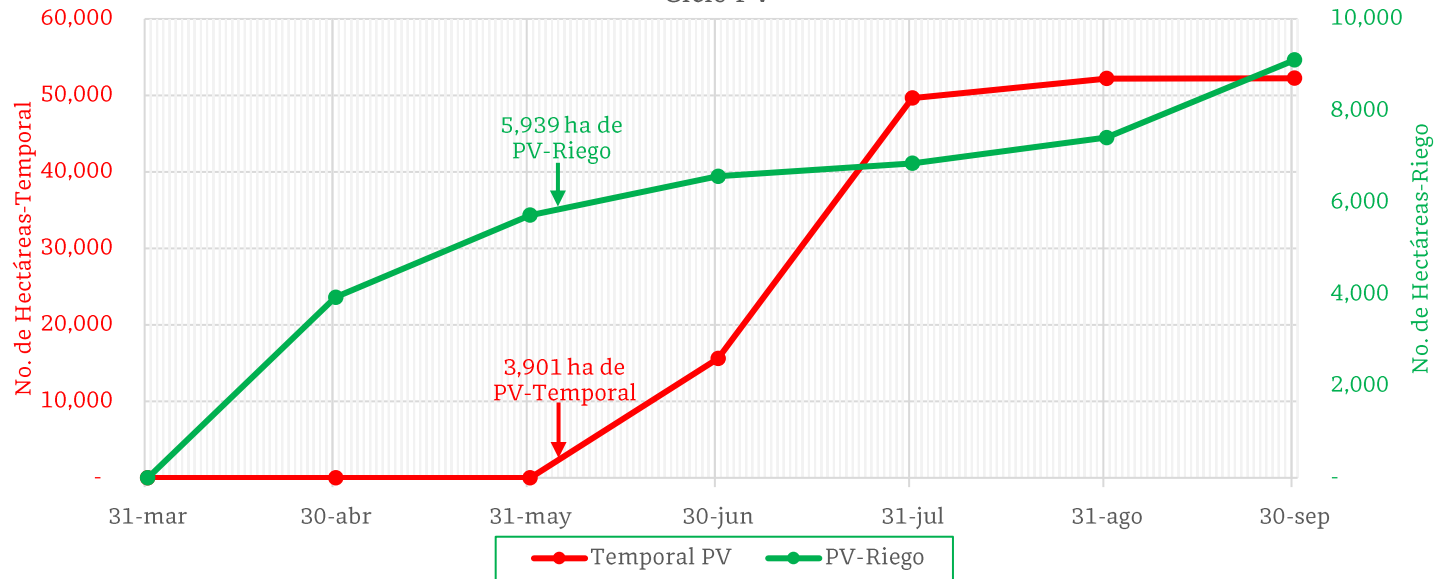

De acuerdo con los registros del SIAP, se estima un avance de siembra de la siguiente manera:

- **5,939 ha** bajo condiciones de **riego**
- **3,901 ha** bajo condiciones de **temporal**

5. Recomendaciones AF-SENASICA

Derivado de la integración de elementos como: superficie de producción de frijol en su modalidad Primavera-Verano, variables meteorológicas, etapa fenológica susceptible del cultivo hospedante, dinámica poblacional de la plaga y acciones operativas implementadas, se sugiere al personal técnico del Servicio Fitosanitario lo siguiente:

1. El acompañamiento técnico debe fortalecerse en los municipios señalados con riesgo bajo, con el objetivo de **verificar la etapa fenológica del cultivo e incidencia posible de la plaga**.
2. Establecer un cronograma de actividades y calendario de visitas en los diferentes predios de los municipios identificados **a fin de brindar de manera oportuna información al sector agrícola como base para el manejo preventivo**.
3. Sensibilizar al sector agrícola en el manejo preventivo, donde **se transfiera la metodología del monitoreo oportuno de la plaga, que permita y coadyuve en la accionabilidad ante un brote emergente**.
4. En caso de encontrar la plaga, **prestar especial atención en el uso de plaguicidas autorizados por COFEPRIS y privilegiar el principio del control biológico bajo un enfoque de manejo sostenible de la plaga de forma regional**.

Contacto

Correo: alerta.fitosanitaria@senasica.gob.mx

Teléfono gratuito: 800 987 987 9

Vigente del 05 al 11 de junio de 2023

Conchuela del frijol en Guanajuato

Anexo 1.- Se han identificado 33 municipios en riesgo bajo con presencia del cultivo para el desarrollo de Conchuela del frijol, mismos que en caso de presentarse la plaga estarían en riesgo.

Municipios con cultivo y probable riesgo por Conchuela de frijol en Guanajuato

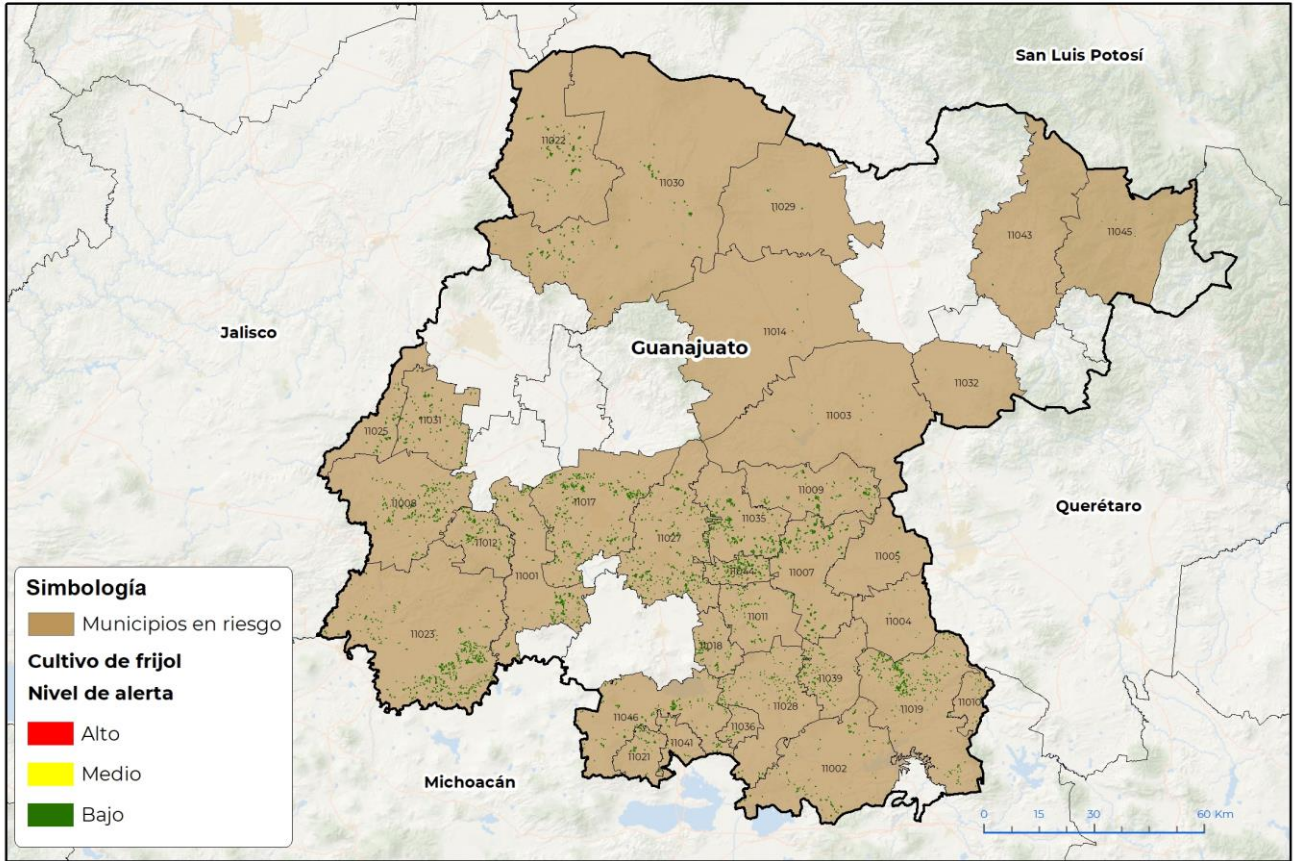

GEOMATICA-03-SENASICA © 2023 DAHP
FECHA: 29-MAYO-2023

No está permitida la reproducción total o parcial de esta publicación, ni la transmisión de ninguna forma o por cualquier medio, ya sea electrónico, mecánico, fotocopia, por registro u otros métodos, sin el permiso previo y por escrito del SENASICA.

Municipios con estrategia operativa 2023

Municipios	Clave	Superficie (ha)	Localidades
San Miguel de Allende	11003	41	
Apaseo el Alto	11004	41	
Apaseo el Grande	11005	32	
Comonfort	11009	438	Orduña De Arriba
Dolores Hidalgo Cuna de la Independencia Nacional	11014	25	
Ocampo	11022	537	
Salvatierra	11028	408	San Antonio-Gervacio Mendoza
San Diego de la Unión	11029	20	Providencia
San Felipe	11030	458	
San José Iturbide	11032	6	

Contacto

Correo: alerta.fitosanitaria@senasica.gob.mx

Teléfono gratuito: 800 987 987 9

Vigente del 05 al 11 de junio de 2023
Conchuela del frijol en Guanajuato

Anexo 1.- Se han identificado 33 municipios en riesgo bajo con presencia del cultivo para el desarrollo de Conchuela del frijol, mismos que en caso de presentarse la plaga estarían en riesgo.

Municipios con estrategia operativa 2023

Municipios	Clave	Superficie (ha)	Localidades
Santa Cruz de Juventino Rosas	11035	931	
Tarimoro	11039	315	
Yuriria	11046	484	Yuriria
Total general		3,737	

Municipios con nivel de riesgo bajo

Municipio	Clave	Superficie (ha)
Abasolo	11001	681
Acámbaro	11002	339
Celaya	11007	957
Manuel Doblado	11008	708
Coroneo	11010	63
Cortazar	11011	332
Cuerámbaro	11012	486
Irapuato	11017	1,246
Jaral del Progreso	11018	266
Jerécuaro	11019	901
Moroleón	11021	156
Pénjamo	11023	1,468
Purísima del Rincón	11025	221
Salamanca	11027	1,082
San Francisco del Rincón	11031	502
Santiago Maravatío	11036	55
Uriangato	11041	50
Victoria	11043	4
Villagrán	11044	631
Xichú	11045	6
Total general		10,156

Contacto
Correo: alerta.fitosanitaria@senasica.gob.mx
Teléfono gratuito: 800 987 987 9