



AGRICULTURA

SECRETARÍA DE AGRICULTURA Y DESARROLLO RURAL



SENASICA

SERVICIO NACIONAL DE SANIDAD,
INOCUIDAD Y CALIDAD AGROALIMENTARIA



CESAVEQ

Para plagas de importancia económica
presentes en apoyo a la producción de
maíz, frijol, trigo y arroz



01

Junio



Boletín de Alerta Fitosanitaria del SENASICA para Chapulín en el estado de Querétaro



Colaboración Técnico-Científica:

Dirección en Jefe
Dirección General de Sanidad Vegetal
Instituto Nacional de Investigaciones Forestales, Agrícolas y Pecuarias del Campo Experimental Bajío
Comité de Sanidad Vegetal del Estado de Querétaro



2023
Francisco
VILLA

Vigente del 29 de mayo al 04 de junio de 2023

Chapulín en Querétaro

Derivado de la información recabada a través de los censos realizados en campo y el pronóstico meteorológico a 7 días, la **AF-SENASICA** correspondiente a **Chapulín en Querétaro**, notifica a los municipios con nivel de riesgo con el objeto de prevenir que la plaga se establezca en el cultivo.

1. Condiciones meteorológicas favorables para el desarrollo de la plaga

De acuerdo a la información **meteorológica pronosticada** en el estado se identifica que **existirán condiciones favorables** para el desarrollo de la plaga.

Temperatura máxima	27.0 °C
Temperatura mínima	14.4 °C
Precipitación	5 - 24 mm

2. Análisis de probabilidad de riesgo

Se determina que la plaga puede comenzar su desarrollo debido a que hay:

- Condición favorable en **16 municipios bajo riesgo fitosanitario**.
- Etapa fenológica susceptible del maíz y hospedantes alternos (Anexo 1).

Nivel de alerta por Chapulín en Querétaro

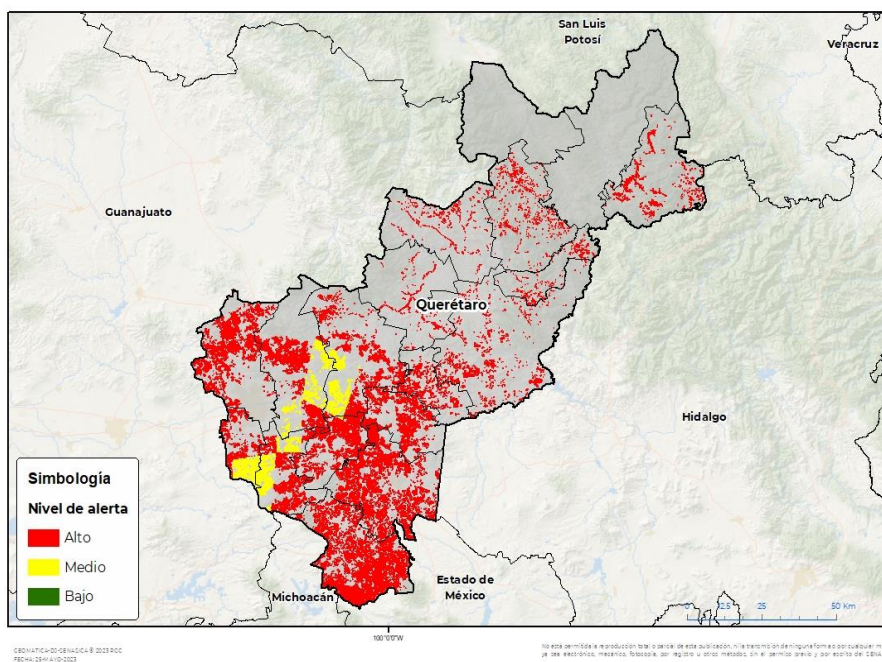

3. Sensibilización referenciado a estrategias operativas e impacto económico

Impacto económico en las hectáreas con mayor riesgo:



16 municipios en riesgo
97,877 ha



En donde la superficie bajo riesgo alto es de 85,815 ha



1,184 millones de pesos

Nota: El siguiente cálculo fue establecido tomando en consideración el precio medio rural promedio del estado (Fuente: SIAP, 2021).

Acompañamiento técnico al sector

Se considera oportuno:

-Notificar al productor para que puedan implementar **acciones preventivas (capacitación y acompañamiento técnico)** en los municipios identificados.

-**Intensificar los sistemas de monitoreo** en los Puntos de Seguimiento Fitosanitario.

-**Fortalecer las actividades** de exploración en las unidades de producción.

Contacto

Correo: alerta.fitosanitaria@senasica.gob.mx

Teléfono gratuito: 800 987 987 9

Vigente del 29 de mayo al 04 de junio de 2023

Chapulín en Querétaro

4. Avance de siembra

Avance de siembra de maíz en el estado de Querétaro al 29 de mayo de 2023 Ciclo PV

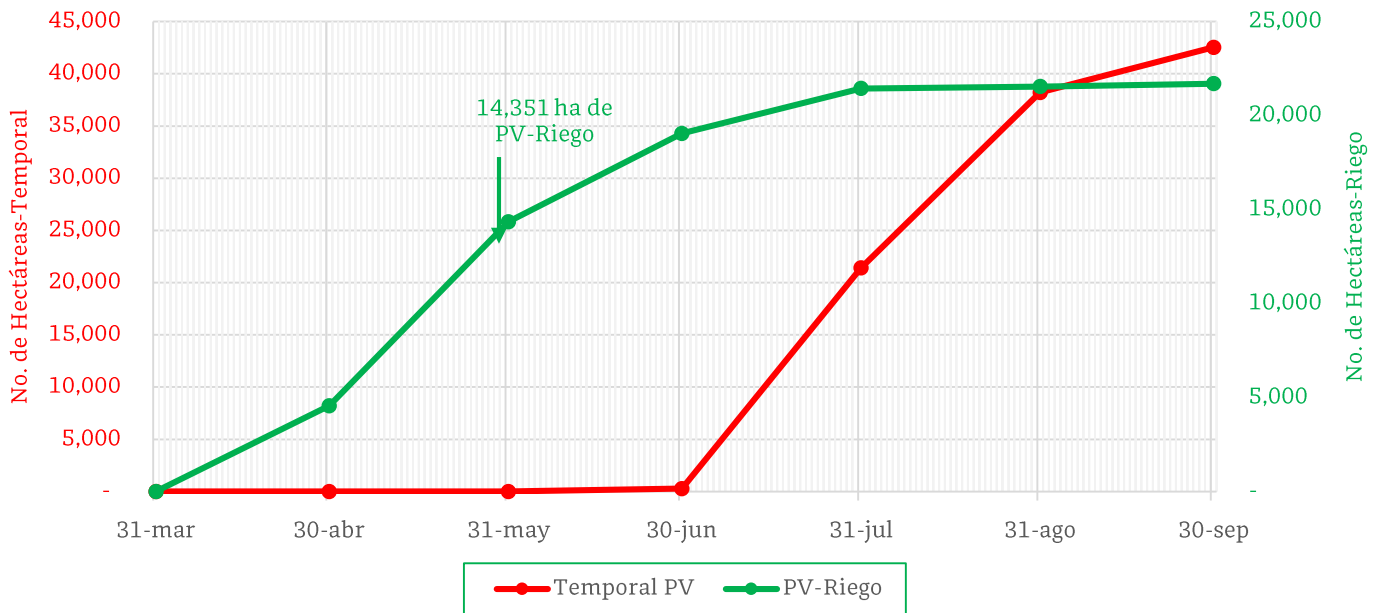

De acuerdo con los registros del SIAP, se estima el siguiente avance de siembra:
-14,351 ha bajo condiciones de **riego**

5. Recomendaciones AF-SENASICA

Derivado de la integración de elementos como: superficie de producción de maíz en su modalidad Primavera-Verano, variables climáticas, etapa fenológica susceptible del cultivo hospedante, dinámica poblacional de la plaga y acciones operativas implementadas, se sugiere al personal técnico del Servicio Fitosanitario lo siguiente:

1. El acompañamiento técnico debe fortalecerse en los municipios señalados de riesgo alto, con el objetivo de **verificar la etapa fenológica del cultivo e incidencia posible de la plaga**.
2. Establecer un cronograma de actividades y calendario de visitas en los diferentes predios de los municipios identificados a fin de **brindar de manera oportuna información al sector agrícola como base para el manejo preventivo**.
3. Sensibilizar al sector agrícola en el manejo preventivo, donde **se transfiera la metodología del monitoreo oportuno de la plaga, que permita y coadyuve en la accionabilidad ante un brote emergente**.
4. En caso de encontrar la plaga, **prestar especial atención en el uso de plaguicidas autorizados por COFEPRIS y privilegiar el principio del control biológico bajo un enfoque de manejo sostenible de la plaga de forma regional**.

Contacto

Correo: alerta.fitosanitaria@senasica.gob.mx

Teléfono gratuito: 800 987 987 9

Vigente del 29 de mayo al 04 de junio de 2023

Chapulín en Querétaro

Anexo 1.- Se han identificado 16 municipios en riesgo alto con presencia del cultivo para el desarrollo de Chapulín, mismos que en caso de presentarse la plaga estarían en riesgo.

Municipios con cultivo y probable riesgo por Chapulín en Querétaro

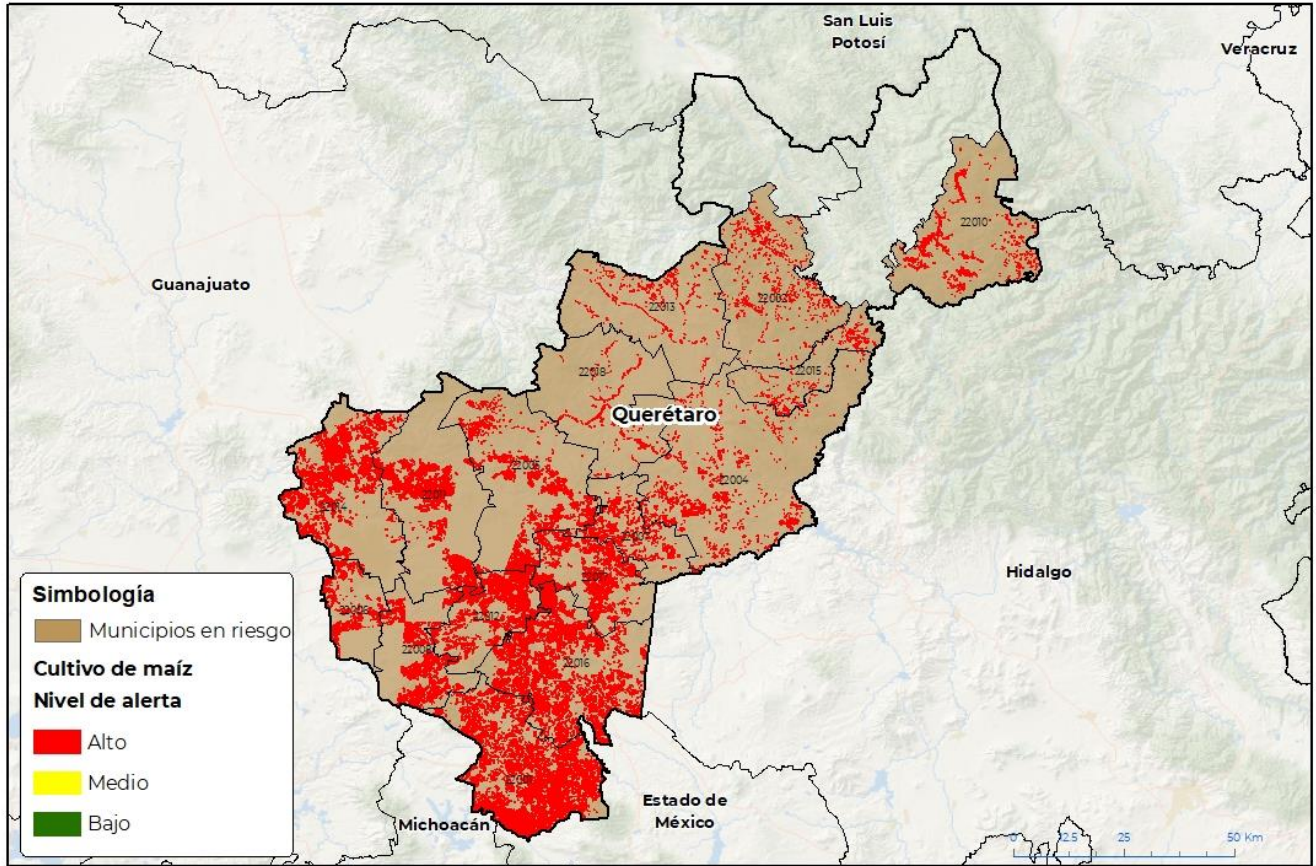

CEMATIC-00-GENAGICA 8 2023 R00
FECHA: 25/MAYO/2023

No está permitida la reproducción total o parcial de esta publicación, ni la transmisión de ninguna forma o por cualquier medio, ya sea electrónico, mecánico, fotocopia, por registro u otros métodos sin el permiso previo y por escrito de SENASICA.

Municipios con estrategia operativa 2023		
Municipios	Clave	Superficie (ha)
Amealco de Bonfil	22001	14,799
Cadereyta de Montes	22004	2,996
Colón	22005	6,702
Corregidora	22006	2,461
El Marqués	22011	8,070
Ezequiel Montes	22007	2,772
Huimilpan	22008	4,728
Landa de Matamoros	22010	1,959
Pedro Escobedo	22012	8,070
Peñamiller	22013	491
Pinal de Amoles	22002	781

Municipios con estrategia operativa 2023		
Municipios	Clave	Superficie (ha)
Querétaro	22014	9,632
San Joaquín	22015	364
San Juan del Río	22016	15,036
Tequisquiapan	22017	6,313
Tolimán	22018	641
Total general		85,815

Contacto

Correo: alerta.fitosanitaria@senasica.gob.mx

Teléfono gratuito: 800 987 987 9