



AGRICULTURA

SECRETARÍA DE AGRICULTURA Y DESARROLLO RURAL



SENASICA

SERVICIO NACIONAL DE SANIDAD, INSPECCIÓN Y CALIDAD AGROPECUARIA

inifap

Instituto Nacional de Investigaciones Forestales, Agrícolas y Pecuarias

Carretera Anteropeñalosa 14000, Texcoco, Estado de México



Para plagas de importancia económica presentes en apoyo a la producción de maíz, frijol, trigo y arroz



N°10

Julio 2022



Boletín de Alerta Fitosanitaria del SENASICA para Roya del frijol en el estado de Guerrero



Colaboración Técnico-Científica:

Dirección en Jefe

Dirección General de Sanidad Vegetal

Instituto Nacional de Investigaciones Forestales, Agrícolas y Pecuarias del Campo Experimental Bajío

Comité de Sanidad Vegetal del Estado de Guerrero

Roya del frijol en Guerrero

Derivado de la información recabada a través de los censos realizados en campo y el pronóstico meteorológico a 7 días, la **AF-SENASICA** correspondiente a **Roya del frijol en Guerrero**, notifica a los municipios con nivel de riesgo con el objeto de prevenir que el fitopatógeno se establezca en el cultivo.

1. Condiciones meteorológicas favorables para el desarrollo de la plaga

De acuerdo a la información **meteorológica pronosticada** en el estado se identifica que **existirán condiciones óptimas** para el proceso de infección de la roya, con una humedad relativa >80% y aproximadamente de 6 horas continuas de punto de rocío.

Temperatura máxima	28.2 °C
Temperatura mínima	19.3 °C
Precipitación	31 - 150.4 mm

2. Análisis de probabilidad de riesgo

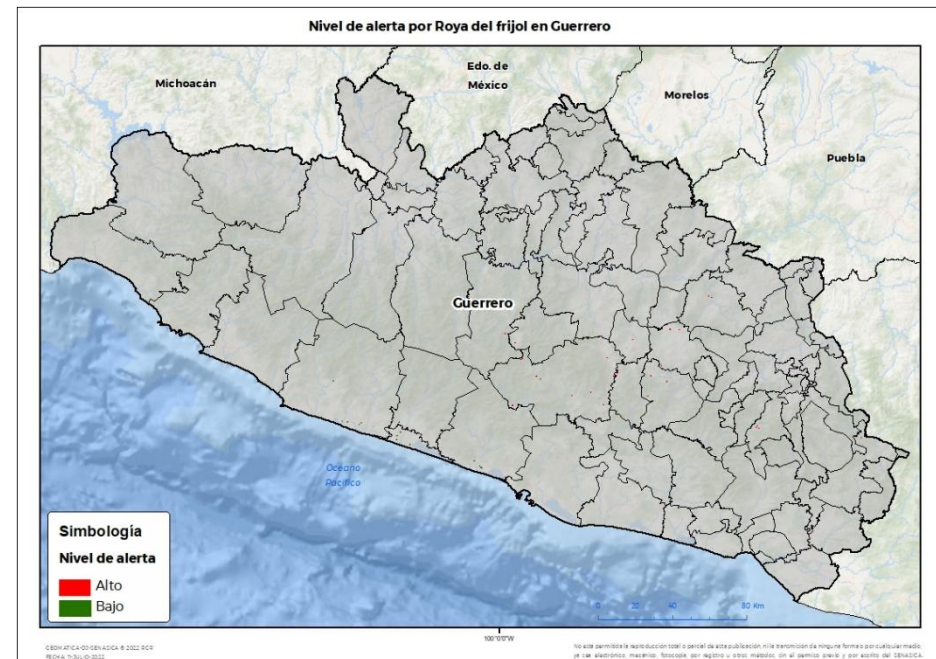

Se identifica que la roya de frijol puede iniciar su proceso de infección debido a que hay:

- Condición favorable en **12 municipios bajo riesgo fitosanitario**.
- Etapa fenológica susceptible del frijol y hospedantes alternos (Anexo 1).



3. Sensibilización referenciado a estrategias operativas e impacto económico

Impacto económico en las hectáreas con mayor riesgo:



16 municipios en riesgo 143 ha



12 municipios en riesgo alto 73 ha



1 millón de pesos

Nota: El siguiente cálculo fue establecido tomando en consideración el precio medio rural promedio del estado (Fuente: SIAP, 2021).

Acompañamiento técnico al sector

Se considera oportuno:

-Notificar al productor para que puedan implementar **acciones preventivas (capacitación y acompañamiento técnico) en los municipios identificados.**

-**Intensificar los sistemas de muestreo** en los Puntos de Seguimiento Fitosanitario.

-**Fortalecer las actividades** de exploración en las unidades de producción.

Contacto

Correo: alerta.fitosanitaria@senasica.gob.mx

Teléfono gratuito: **800 987 987 9**

Roya del frijol en Guerrero

4. Avance de siembra

Avance de siembra de frijol en el estado de Guerrero al 18 de julio de 2022
Ciclo PV

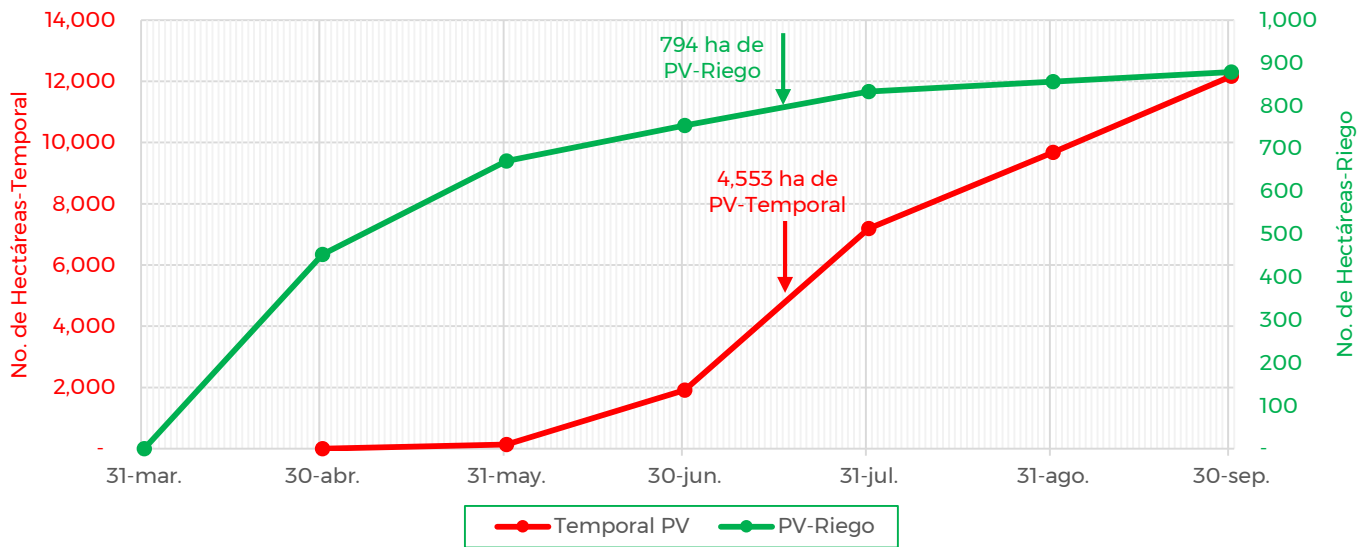

De acuerdo con los registros del SIAP, se estima un avance de siembra de la siguiente manera:

- **794 ha** bajo condiciones de **riego**
- **4,553 ha** bajo condiciones de **temporal**

5. Recomendaciones AF-SENASICA

Derivado de la integración de elementos como: Superficie de producción de frijol en su modalidad Primavera-Verano, variables climáticas (temperatura, humedad relativa y punto de rocío como base para el inicio del proceso de infección), fecha de siembra, etapa fenológica del cultivo hospedante, la epidemiología de la plaga y estrategias operativas implementadas, se sugiere lo siguiente:

1. El acompañamiento técnico debe fortalecerse en los municipios señalados de alto riesgo por parte del personal técnico del Servicio Fitosanitario, con el objetivo de **verificar la etapa fenológica susceptible del cultivo e incidencia posible de la roya del frijol**.
2. Sensibilizar al sector agrícola en el manejo preventivo, **donde se transfiera la metodología de exploración y muestreo oportuno de la plaga priorizando la inspección rutinaria en la fase de floración y principio de llenado de vainas, que permita y coadyuve en la accionabilidad ante un brote emergente**.
3. Se sugiere al personal técnico del Servicio Fitosanitario establecer un cronograma de actividades y calendario de visitas en los diferentes predios de los municipios identificados con un nivel de riesgo **a fin de verificar la presencia o ausencia de la plaga, misma que permitirá y servirá de base para el manejo preventivo**.
4. En caso de encontrar la plaga, **el personal técnico del Servicio Fitosanitario prestará especial atención en la recomendación sobre el uso de plaguicidas autorizados por COFEPRIS bajo un enfoque de manejo sostenible de la plaga de forma regional**.

Contacto

Correo: alerta.fitosanitaria@senasica.gob.mx

Teléfono gratuito: 800 987 987 9

Roya del frijol en **Guerrero**

Anexo 1.- Se han identificado 12 municipios en riesgo alto, y presencia del cultivo para el proceso de infección de Roya del frijol, mismos que en caso de presentarse el fitopatógeno estarían en riesgo.

Municipios con cultivo y probable riesgo por Roya del frijol en Guerrero

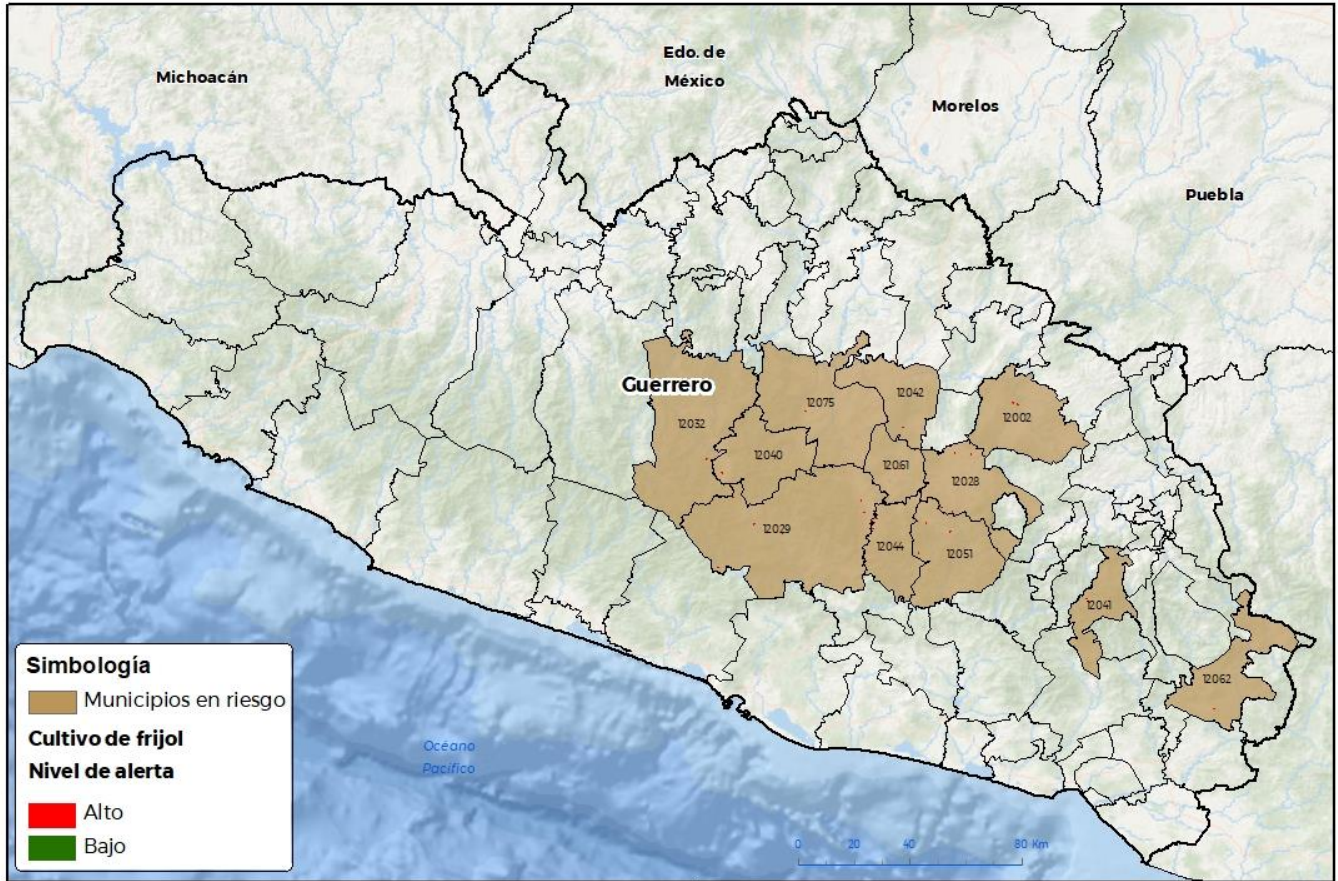

© SENASICA-2019 SENASICA 8 2022 PGR
FECHA: 17-JULIO-2022

100°00'W

No está permitida la reproducción total o parcial de esta publicación, ni la transmisión de ninguna forma o por cualquier medio, ya sea electrónico, mecánico, fotocopia, por registro u otros métodos, sin el permiso previo y por escrito del SENASICA.

Municipios con estrategia operativa 2022		
Municipios	Clave	Superficie (ha)
Chilpancingo de los Bravo	12029	29
Mochitlán	12044	9
Total general		38

Contacto

Correo: alerta.fitosanitaria@senasica.gob.mx

Teléfono gratuito: 800 987 987 9



Roya del frijol en **Guerrero**

Anexo 1.- Se han identificado 12 municipios en riesgo alto, y presencia del cultivo para el proceso de infección de Roya del frijol, mismos que en caso de presentarse el fitopatógeno estarían en riesgo.

Otros municipios con nivel de riesgo alto		
Municipios	Clave	Superficie (ha)
Ahuacuotzingo	12002	3
Chilapa de Álvarez	12028	6
Eduardo Neri	12075	3
General Heliodoro Castillo	12032	4
Leonardo Bravo	12040	3
Malinaltepec	12041	3
Mártir de Cuilapan	12042	1
Quechultenango	12051	6
Tixtla de Guerrero	12061	2
Tlacoachistlahuaca	12062	3
Total general		35