



AGRICULTURA
SECRETARÍA DE AGRICULTURA Y DESARROLLO RURAL



SENASICA
SERVICIO NACIONAL DE SALUD VEGETAL,
INOCUIDAD Y CALIDAD AGROALIMENTARIA

inifap

Instituto Nacional de Investigaciones Forestales, Agrícolas y Pecuarias



Para plagas de importancia económica presentes en apoyo a la producción de maíz, frijol, trigo y arroz



N°12

Agosto 2022

Boletín de Alerta Fitosanitaria del SENASICA para Roya del frijol en el estado de Chiapas



Colaboración Técnico-Científica:

Dirección en Jefe
Dirección General de Sanidad Vegetal
Instituto Nacional de Investigaciones Forestales, Agrícolas y Pecuarias del Campo Experimental Bajío
Comité de Sanidad Vegetal del Estado de Chiapas

Vigente del 01 al 07 de agosto de 2022

Roya del frijol en Chiapas

Derivado de la información recabada a través de los censos realizados en campo y el pronóstico meteorológico a 7 días, la AF-SENASICA correspondiente a **Roya del frijol en Chiapas**, notifica a los municipios con nivel de riesgo con el objeto de prevenir que el fitopatógeno se establezca en el cultivo.

1. Condiciones meteorológicas favorables para el desarrollo de la plaga

De acuerdo a la información meteorológica pronosticada en el estado se identifica que existirán condiciones óptimas para el proceso de infección de la roya, con una humedad relativa >80% y aproximadamente de 6 horas continuas de punto de rocío.

| | |
|--------------------|---------------|
| Temperatura máxima | 27.2 °C |
| Temperatura mínima | 17.8 °C |
| Precipitación | 34.8-179.1 mm |

2. Análisis de probabilidad de riesgo

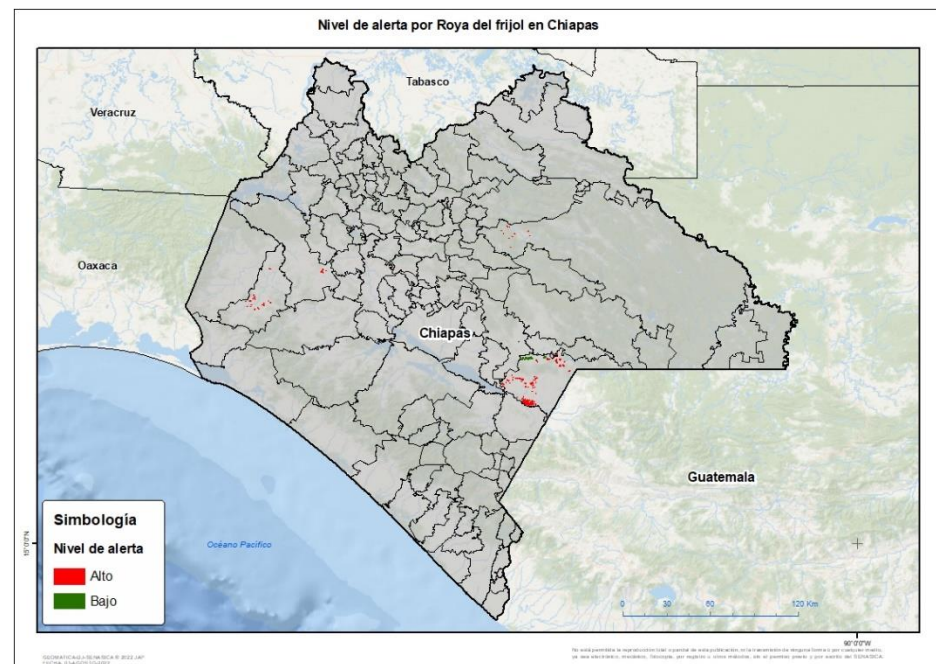

Se identifica que la roya de frijol puede iniciar su proceso de infección debido a que hay:

- Condición favorable en **7 municipios bajo riesgo fitosanitario**.
- Etapa fenológica susceptible del frijol y hospedantes alternos (Anexo 1).



3. Sensibilización referenciado a estrategias operativas e impacto económico

Impacto económico en las hectáreas con mayor riesgo:



10 municipios en riesgo 1,151 ha



7 municipios en **riesgo alto** 926.6 ha



8 millones de pesos

Nota: El siguiente cálculo fue establecido tomando en consideración el precio medio rural promedio del estado (Fuente: SIAP, 2021).

Acompañamiento técnico al sector

Se considera oportuno:

-Notificar al productor para que puedan implementar acciones preventivas (capacitación y acompañamiento técnico) en los municipios identificados.

-Intensificar los sistemas de muestreo en los Puntos de Seguimiento Fitosanitario.

-Fortalecer las actividades de exploración en las unidades de producción.

Contacto

Correo: alerta.fitosanitaria@senasica.gob.mx

Teléfono gratuito: 800 987 987 9

Roya del frijol en Chiapas

4. Avance de siembra

Avance de siembra de frijol en el estado de Chiapas al 01 de Agosto de 2022 Ciclo PV

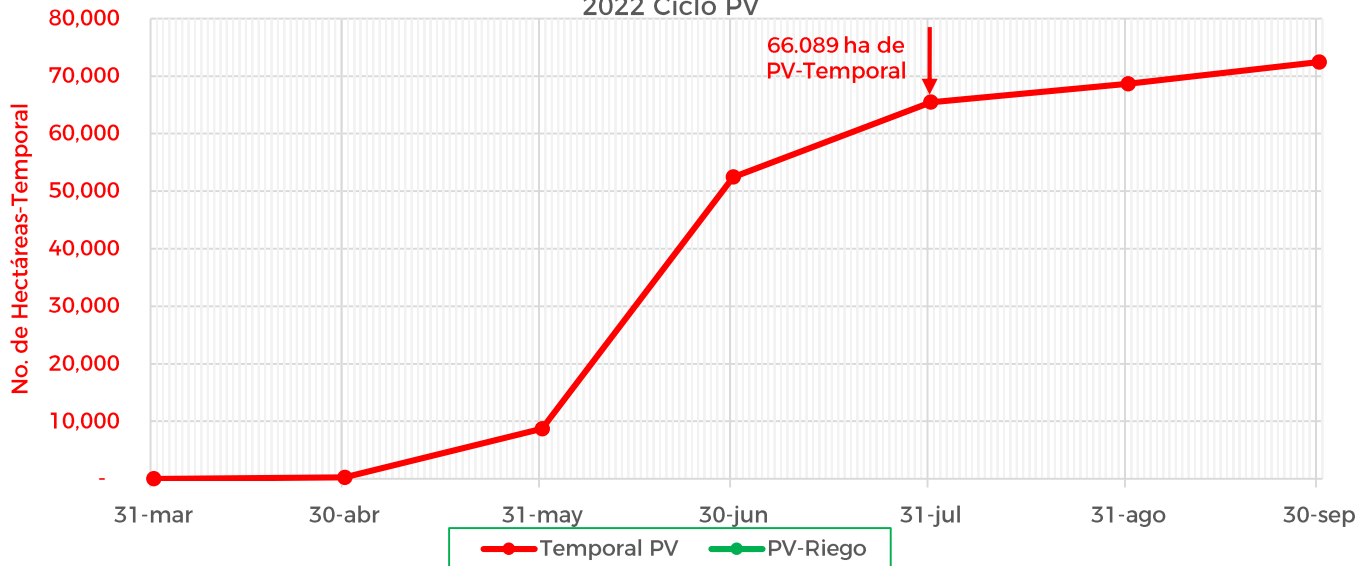

De acuerdo con los registros del SIAP, se estima un avance de siembra de la siguiente manera:

-66,089 ha bajo condiciones de **temporal**

5. Recomendaciones AF-SENASICA

Derivado de la integración de elementos como: Superficie de producción de frijol en su modalidad Primavera-Verano, variables climáticas (temperatura, humedad relativa y punto de rocío como base para el inicio del proceso de infección), fecha de siembra, etapa fenológica del cultivo hospedante, la epidemiología de la plaga y estrategias operativas implementadas, se sugiere lo siguiente:

1. El acompañamiento técnico debe fortalecerse en los municipios señalados de riesgo alto por parte del personal técnico del Servicio Fitosanitario, con el objetivo de **verificar la etapa fenológica susceptible del cultivo e incidencia posible de la Roya del frijol.**
2. Sensibilizar al sector agrícola en el manejo preventivo, donde se transfiera la metodología de exploración y muestreo oportuno de la plaga priorizando la inspección rutinaria en la fase de floración y principio de llenado de vainas, que permita y coadyuve en la accionabilidad ante un brote emergente.
3. Se sugiere al personal técnico del Servicio Fitosanitario establecer un cronograma de actividades y calendario de visitas en los diferentes predios de los municipios identificados con un nivel de riesgo a fin de **verificar la presencia o ausencia de la plaga, misma que permitirá y servirá de base para el manejo preventivo.**
4. En caso de encontrar la plaga, el personal técnico del Servicio Fitosanitario **prestará especial atención en la recomendación sobre el uso de plaguicidas autorizados por COFEPRIS bajo un enfoque de manejo sostenible de la plaga de forma regional.**

Contacto

Correo: alerta.fitosanitaria@senasica.gob.mx

Teléfono gratuito: 800 987 987 9

Vigente del 01 al 07 de agosto de 2022

Roya del frijol en Chiapas

Anexo 1.- Se han identificado 7 municipios en **riesgo alto**, y presencia del cultivo para el proceso de infección de Roya del frijol, mismos que en caso de presentarse el fitopatógeno estarían en riesgo.

Municipios con cultivo y probable riesgo por Roya del frijol en Chiapas

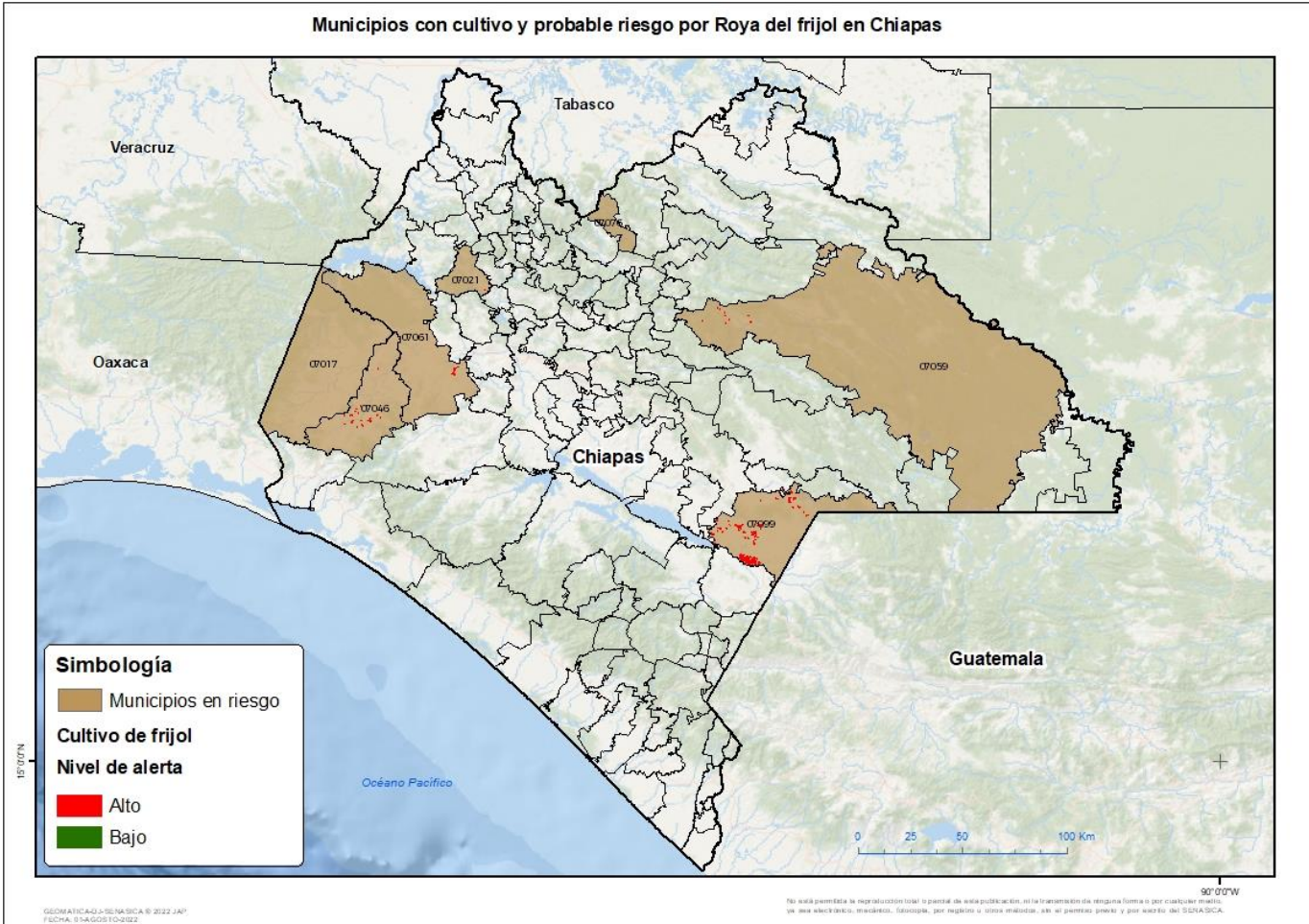

Municipios con estrategia operativa 2022

| Municipios | Clave | Superficie (ha) | Localidades |
|--------------------------|-------|-----------------|--------------------------|
| Cintalapa | 07017 | 0.1 | Lázaro Cárdenas |
| Jiquipilas | 07046 | 96 | |
| Ocozocoautla de Espinosa | 07061 | 29 | Ocozocoautla De Espinosa |
| Total general | | 125.1 | |

Otros municipios con nivel de riesgo alto

| Municipios | Clave | Superficie (ha) |
|----------------------|-------|-----------------|
| Copainalá | 07021 | 0.4 |
| La Trinitaria | 07099 | 785 |
| Ocosingo | 07059 | 16 |
| Sabanilla | 07076 | 0.1 |
| Total general | | 801.5 |

Contacto

Correo: alerta.fitosanitaria@senasica.gob.mx

Teléfono gratuito: 800 987 987 9