



AGRICULTURA
SECRETARÍA DE AGRICULTURA Y DESARROLLO RURAL



SENASICA
SERVICIO NACIONAL DE SALUD VEGETAL, INOCUIDAD Y CALIDAD AGROALIMENTARIA

inifap

Instituto Nacional de Investigaciones Forestales, Agrícolas y Pecuarias



Para plagas de importancia económica presentes en apoyo a la producción de maíz, frijol, trigo y arroz



N°17

Septiembre 2022

Boletín de Alerta Fitosanitaria del SENASICA para Gusano cogollero en el estado de Veracruz



Colaboración Técnico-Científica:

Dirección en Jefe
Dirección General de Sanidad Vegetal
Instituto Nacional de Investigaciones Forestales, Agrícolas y Pecuarias del Campo Experimental Bajío
Comité de Sanidad Vegetal del Estado de Veracruz

Vigente del 19 al 25 de septiembre de 2022

Gusano cogollero en Veracruz

Derivado de la información recabada a través de los censos realizados en campo y el pronóstico meteorológico a 7 días, la **AF-SENASICA** correspondiente a **Gusano cogollero en Veracruz**, notifica a los municipios con nivel de riesgo con el objeto de prevenir que la plaga se establezca en el cultivo.

1. Condiciones meteorológicas favorables para el desarrollo de la plaga

De acuerdo a la información **meteorológica pronosticada** en el estado se identifica que **existirán condiciones favorables** para el desarrollo de la plaga.

Temperatura máxima	28.3 °C
Temperatura mínima	20.2 °C
Precipitación	43 - 122 mm

2. Análisis de probabilidad de riesgo

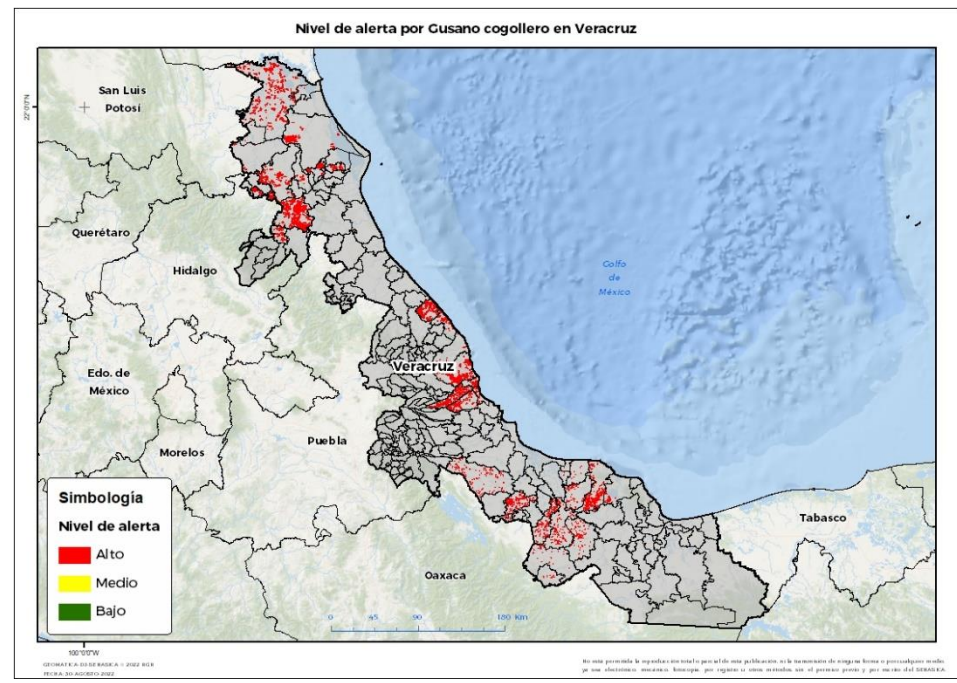

Se determina que la plaga puede comenzar su desarrollo debido a que hay:

- Condición favorable en **33 municipios bajo riesgo fitosanitario**.
- Etapa fenológica susceptible del maíz y hospedantes alternos (Anexo 1).



3. Sensibilización referenciado a estrategias operativas e impacto económico

Impacto económico en las hectáreas con mayor riesgo:

-  **33 municipios en riesgo 74,874 ha**
-  **Todos los municipios se encuentran bajo riesgo alto**
-  **746 millones de pesos**

Acompañamiento técnico al sector

- Se considera oportuno:
- Notificar al productor para que puedan implementar **acciones preventivas (capacitación y acompañamiento técnico)** en los municipios identificados.
 - Intensificar los **sistemas de monitoreo** en los Puntos de Seguimiento Fitosanitario.
 - Fortalecer las **actividades** de exploración en las unidades de producción.

Nota: El siguiente cálculo fue establecido tomando en consideración el precio medio rural promedio del estado (Fuente: SIAP, 2021).

Vigente del 19 al 25 de septiembre de 2022

Gusano cogollero en Veracruz

4. Avance de siembra

Avance de siembra de maíz en el estado de Veracruz al 19 de septiembre de 2022 Ciclo PV

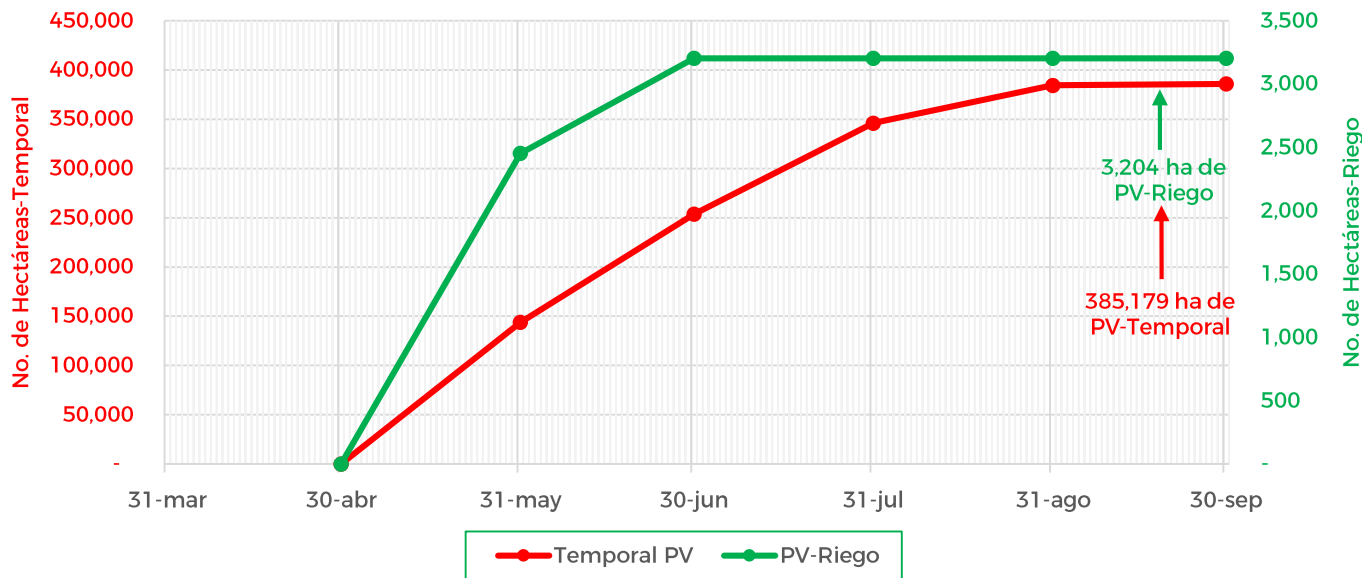

De acuerdo con los registros del SIAP, se estima el siguiente avance de siembra:

- 3,204 ha bajo condiciones de **riego**
- 385,179 ha bajo condiciones de **temporal**

5. Recomendaciones AF-SENASICA

Derivado de la integración de elementos como: superficie de producción de maíz en su modalidad Primavera-Verano, variables meteorológicas, etapa fenológica susceptible del cultivo hospedante, dinámica poblacional de la plaga y acciones operativas implementadas, se sugiere al personal técnico del Servicio Fitosanitario lo siguiente:

1. El acompañamiento técnico debe fortalecerse en los municipios señalados con riesgo alto, con el objetivo de **verificar la etapa fenológica del cultivo e incidencia posible de la plaga.**
2. Establecer un cronograma de actividades y calendario de visitas en los diferentes predios de los municipios identificados **a fin de brindar de manera oportuna información al sector agrícola como base para el manejo preventivo.**
3. Sensibilizar al sector agrícola en el manejo preventivo, donde **se transfiera la metodología del monitoreo oportuno de la plaga, que permita y coadyuve en la accionabilidad ante un brote emergente.**
4. En caso de encontrar la plaga, **prestar especial atención en el uso de plaguicidas autorizados por COFEPRIS y privilegiar el principio del control biológico bajo un enfoque de manejo sostenible de la plaga de forma regional.**

Contacto

Correo: alerta.fitosanitaria@senasica.gob.mx

Teléfono gratuito: 800 987 987 9

Vigente del 19 al 25 de septiembre de 2022

Gusano cogollero en Veracruz

Anexo 1.- Se han identificado 33 municipios en riesgo alto con presencia del cultivo para el desarrollo de Gusano cogollero, mismos que en caso de presentarse la plaga estarían en riesgo.

Municipios con cultivo y probable riesgo por Gusano cogollero en Veracruz

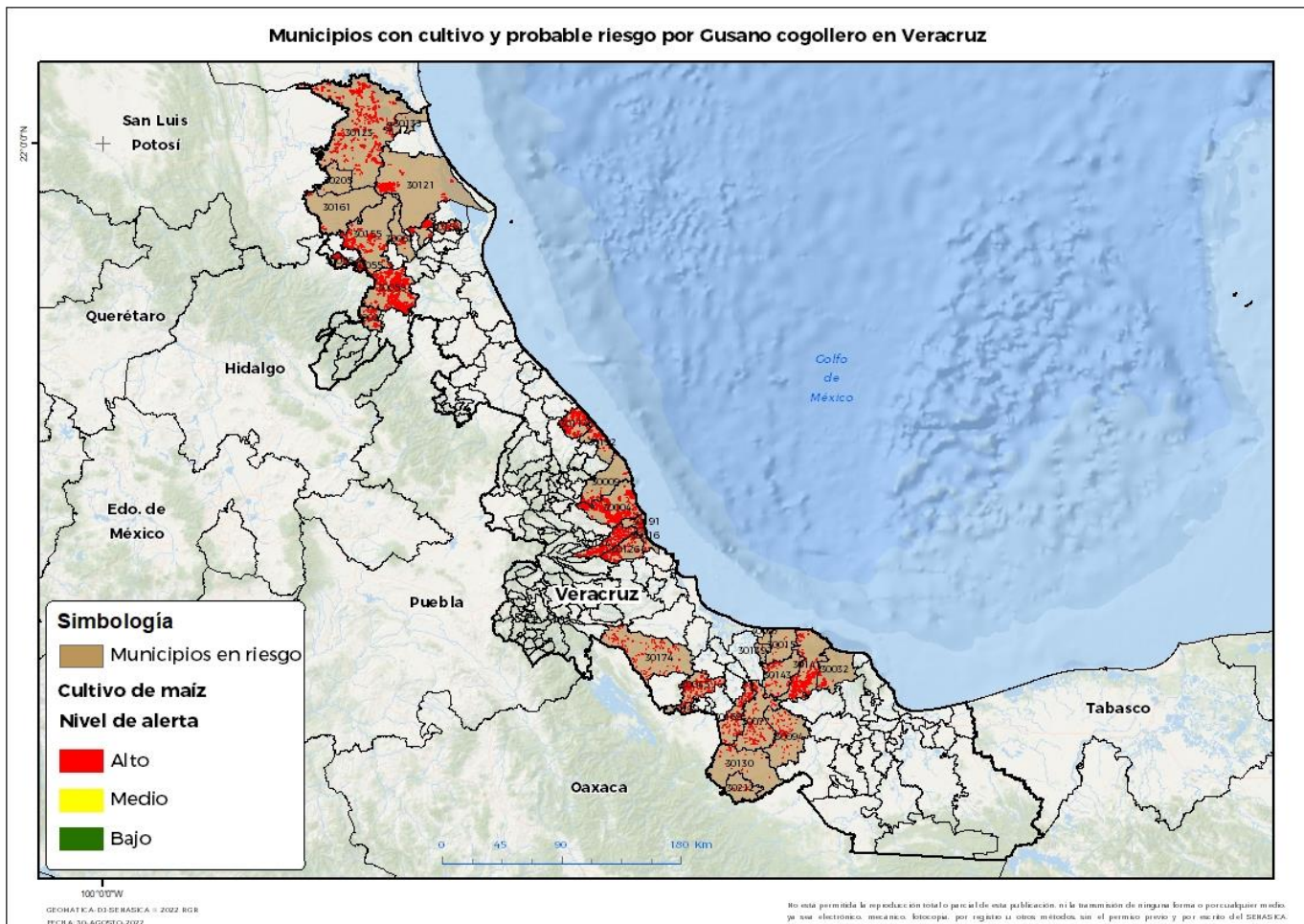

Municipios con estrategia operativa 2022

Municipios	Clave	Superficie (ha)	Localidades
Actopan	30004	10,526	
Alto Lucero de Gutiérrez Barrios	30009	869	Palma Sola-Mar Azul
Catemaco	30032	360	Coxcoapan
Chicontepec	30058	8,522	El Chote Santa Teresa-Ahuateno-Sasaltitla
Cosamaloapan de Carpio	30045	1,975	
El Higo	30205	28	Rancho Alegre
Isla	30077	1,047	
José Azueta	30169	1,345	La Victoria-Tesechocan
Juan Rodríguez Clara	30094	676	
Otatitlán	30119	90	

Contacto

Correo: alerta.fitosanitaria@senasica.gob.mx

Teléfono gratuito: 800 987 987 9

Vigente del 19 al 25 de septiembre de 2022
Gusano cogollero en Veracruz

Anexo 1.- Se han identificado 33 municipios en riesgo alto con presencia del cultivo para el desarrollo de Gusano cogollero, mismos que en caso de presentarse la plaga estarían en riesgo.

Municipios con estrategia operativa 2022			
Municipios	Clave	Superficie (ha)	Localidades
Paso de Ovejas	30126	2,961	El Faisan-El Tamarindo-San Marcos
Puente Nacional	30134	3,955	Potreros-Tamarindo-Paso De Varas
San Andrés Tuxtla	30141	2,707	Bebedero-La Finca-La Zanga
Tantoyuca	30155	4,499	Casas Viejas-El Mezquite-La Estanzuela-San Lorenzo-San Sebastian-Tantoyuca
Tempoal	30161	255	El Sauce-Llano Grande
Vega de Alatorre	30192	2,262	
Total general		42,080	

Otros municipios con nivel de riesgo alto		
Municipios	Clave	Superficie (ha)
Angel R. Cabada	30015	53
Benito Juárez	30027	1,143
Chalma	30055	2,835
Chontla	30063	508
La Antigua	30016	301
Lerdo de Tejada	30097	7
Nautla	30114	6,502
Ozuluama de Mascareñas	30121	3,694
Pánuco	30123	10,933
Playa Vicente	30130	325
Pueblo Viejo	30133	275
Saltabarranca	30139	45
Santiago Sochiapan	30212	68
Santiago Tuxtla	30143	729
Tantima	30154	3,777
Tierra Blanca	30174	851
Ursulo Galván	30191	746
Total general		32,794