



AGRICULTURA
SECRETARÍA DE AGRICULTURA Y DESARROLLO RURAL



SENASICA
SERVICIO NACIONAL DE SALUD VEGETAL
INOCUIDAD Y CALIDAD AGROALIMENTARIA

inifap

Instituto Nacional de Investigaciones Forestales, Agrícolas y Pecuarias
Servicio de Diagnóstico y Referencia Epidemiológica



Para plagas de importancia económica presentes en apoyo a la producción de maíz, frijol, trigo y arroz



N°21

Noviembre 2022

Boletín de Alerta Fitosanitaria del SENASICA para Gusano cogollero en el estado de Veracruz



Colaboración Técnico-Científica:

Dirección en Jefe
Dirección General de Sanidad Vegetal
Instituto Nacional de Investigaciones Forestales, Agrícolas y Pecuarias del Campo Experimental Bajío
Comité de Sanidad Vegetal del Estado de Veracruz

Vigente del 31 de octubre al 06 de noviembre de 2022

Gusano cogollero en Veracruz

Derivado de la información recabada a través de los censos realizados en campo y el pronóstico meteorológico a 7 días, la **AF-SENASICA** correspondiente a **Gusano cogollero en Veracruz**, notifica a los municipios con nivel de riesgo con el objeto de prevenir que la plaga se establezca en el cultivo.

1. Condiciones meteorológicas favorables para el desarrollo de la plaga

De acuerdo a la información **meteorológica pronosticada** en el estado se identifica que **existirán condiciones favorables** para el desarrollo de la plaga.

Temperatura máxima	26.9 °C
Temperatura mínima	19.3 °C
Precipitación	30 - 105mm

2. Análisis de probabilidad de riesgo

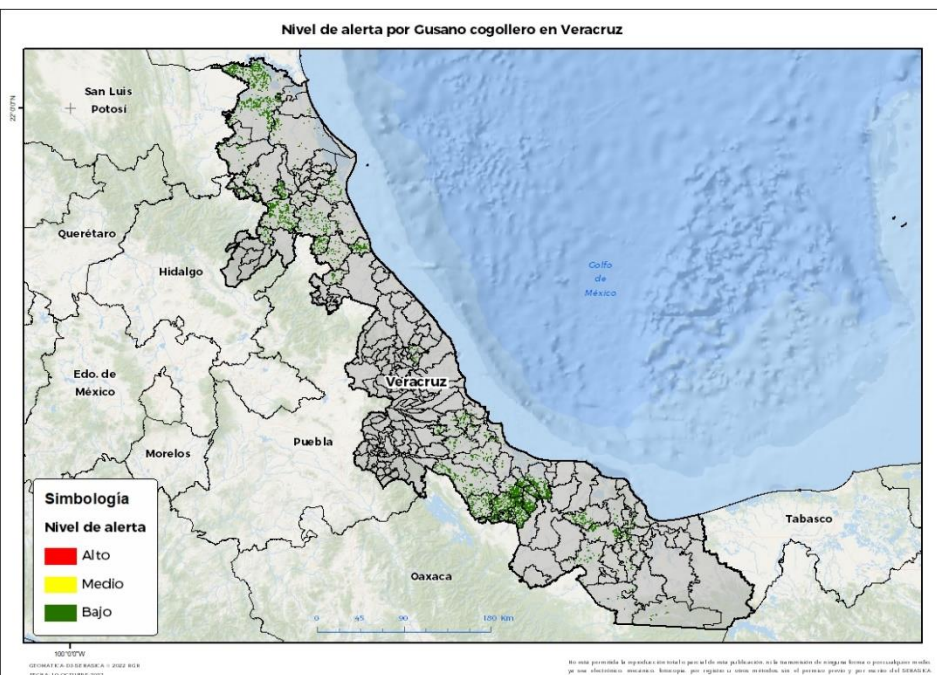

Se determina que la plaga puede comenzar su desarrollo debido a que hay:

- Condición favorable en **68 municipios con riesgo fitosanitario bajo** (Anexo 1).



3. Sensibilización referenciado a estrategias operativas e impacto económico

Impacto económico en las hectáreas con mayor riesgo:



68 municipios en riesgo 25,846 ha

Hasta el momento no se identificó ningún municipio en riesgo alto

284 millones de pesos

Acompañamiento técnico al sector

Se considera oportuno:

-Notificar al productor para que puedan implementar **acciones preventivas (capacitación y acompañamiento técnico)** en los municipios identificados.

Nota: El siguiente cálculo fue establecido tomando en consideración el precio medio rural promedio del estado (Fuente: SIAP, 2021).

Vigente del 31 de octubre al 06 de noviembre de 2022

Gusano cogollero en Veracruz

4. Avance de siembra

Avance de siembra de maíz en el estado de Veracruz al 31 de Octubre del 2022
Ciclo OI

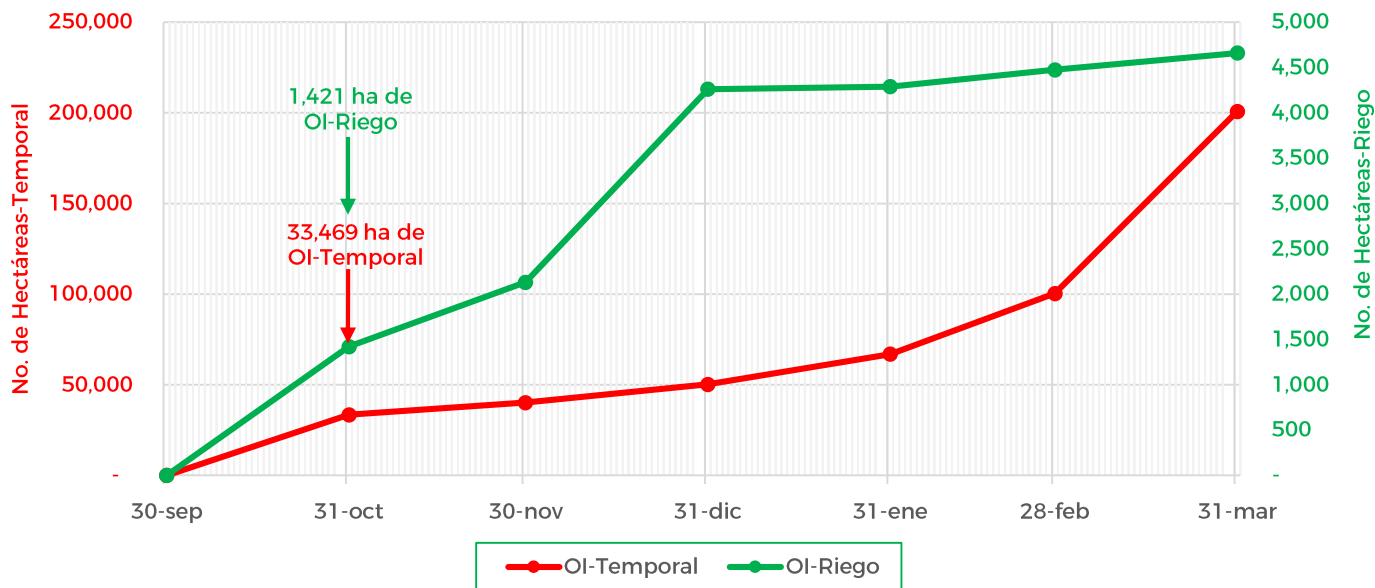

De acuerdo con los registros del SIAP, se estima el siguiente avance de siembra:

- 1,421 ha bajo condiciones de **riego**
- 33,469 ha bajo condiciones de **temporal**

5. Recomendaciones AF-SENASICA

Derivado de la integración de elementos como: superficie de producción de maíz en su modalidad Otoño-Invierno, variables meteorológicas, etapa fenológica susceptible del cultivo hospedante, dinámica poblacional de la plaga y acciones operativas implementadas, se sugiere al personal técnico del Servicio Fitosanitario lo siguiente:

1. El acompañamiento técnico debe fortalecerse en los municipios señalados con riesgo bajo, con el objetivo de **verificar la etapa fenológica del cultivo e incidencia posible de la plaga**.
2. Establecer un cronograma de actividades y calendario de visitas en los diferentes predios de los municipios identificados **a fin de brindar de manera oportuna información al sector agrícola como base para el manejo preventivo**.
3. Sensibilizar al sector agrícola en el manejo preventivo, donde **se transfiera la metodología del monitoreo oportuno de la plaga, que permita y coadyuve en la accionabilidad ante un brote emergente**.
4. En caso de encontrar la plaga, **prestar especial atención en el uso de plaguicidas autorizados por COFEPRIS y privilegiar el principio del control biológico bajo un enfoque de manejo sostenible de la plaga de forma regional**.

Contacto

Correo: alerta.fitosanitaria@senasica.gob.mx

Teléfono gratuito: 800 987 987 9

Vigente del 31 de octubre al 06 de noviembre de 2022

Gusano cogollero en Veracruz

Anexo 1.- Se han identificado 68 municipios en riesgo bajo con presencia del cultivo para el desarrollo de Gusano cogollero, mismos que en caso de presentarse la plaga estarían en riesgo.

Municipios con cultivo y probable riesgo por Gusano cogollero en Veracruz

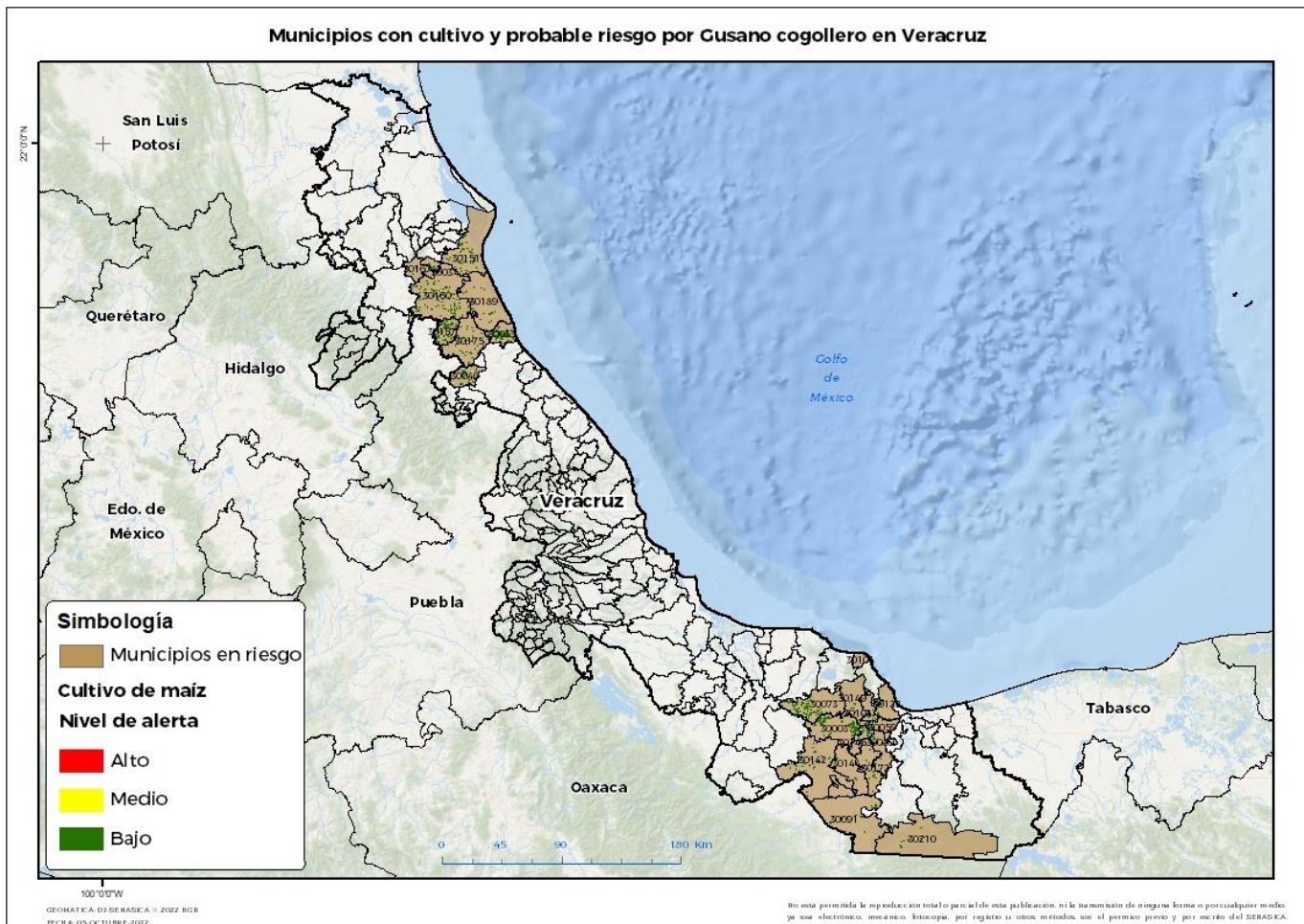

Municipios con estrategia operativa 2022

Municipios	Clave	Superficie (ha)	Localidades
Acayucan	30003	913	
Chacaltianguis	30054	981	
Chiconquiaco	30057	50	
Chicontepec	30058	1,192	El Chote Santa Teresa-Ahuateno-Sasaltitla
Chinameca	30059	43	
Cosamaloapan de Carpio	30045	1,799	
Cotaxtla	30049	170	
El Higo	30205	116	Rancho Alegre
Hueyapan de Ocampo	30073	686	
Ignacio de la Llave	30075	82	
Jáltipan	30089	116	

Contacto

Correo: alerta.fitosanitaria@senasica.gob.mx

Teléfono gratuito: 800 987 987 9



Vigente del 31 de octubre al 06 de noviembre de 2022

Gusano cogollero en Veracruz

Anexo 1.- Se han identificado 68 municipios en riesgo bajo con presencia del cultivo para el desarrollo de Gusano cogollero, mismos que en caso de presentarse la plaga estarían en riesgo.

Municipios con estrategia operativa 2022

Municipios	Clave	Superficie (ha)	Localidades
Jamapa	30090	89	
Jesús Carranza	30091	238	
Otatitlán	30119	181	
San Juan Evangelista	30142	344	
Sayula de Alemán	30144	97	
Soteapan	30149	112	
Tantoyuca	30155	283	Casas Viejas-El Mezquite-La Estanzuela-San Lorenzo-San Sebastian-Tantoyuca
Tempoal	30161	805	El Sauce-Llano Grande
Tepetlán	30166	88	
Texistepec	30172	112	
Tihuatlán	30175	214	Paso Del Pital-Rancho Nuevo-Totoloapa-Piedra Grande-El Horcon
Tlalixcoyan	30181	392	Canal Principal-Cerro Bartolo-Cocuite-La Ica-La Tranca-Mata De Caña-Piedras Negras-Tilcampo-El Moralillo
Tuxpan	30189	119	Cobos-La Camelia-Lindero-Tuxpan
Total general		9,225	

Otros municipios con nivel de riesgo bajo

Municipios	Clave	Superficie (ha)
Acula	30005	415
Álamo Temapache	30160	436
Alvarado	30011	106
Amatitlán	30012	541
Benito Juárez	30027	189
Camarón de Tejeda	30007	158
Carlos A. Carrillo	30208	845
Castillo de Teayo	30157	320
Cazones de Herrera	30033	568
Cerro Azul	30034	59
Chalma	30055	133
Chiconamel	30056	112
Chinampa de Gorostiza	30060	12
Chontla	30063	11
Citlaltépetl	30035	6
Coatzintla	30040	242
Ixcatepec	30078	392
Ixmatlahuacan	30084	876

Contacto

Correo: alerta.fitosanitaria@senasica.gob.mx

Teléfono gratuito: 800 987 987 9

Vigente del 31 de octubre al 06 de noviembre de 2022
Gusano cogollero en Veracruz

Anexo 1.- Se han identificado 68 municipios en riesgo bajo con presencia del cultivo para el desarrollo de Gusano cogollero, mismos que en caso de presentarse la plaga estarían en riesgo.

Otros municipios con nivel de riesgo bajo		
Municipios	Clave	Superficie (ha)
Manlio Fabio Altamirano	30100	268
Mecayapan	30104	84
Medellín de Bravo	30105	121
Naranjos Amatlán	30013	32
Oluta	30116	37
Oteapan	30120	2
Ozuluama de Mascareñas	30121	518
Pajapan	30122	73
Pánuco	30123	5,320
Platón Sánchez	30129	111
Pueblo Viejo	30133	65
Soconusco	30145	298
Soledad de Doblado	30148	79
Tamalín	30150	14
Tamiahua	30151	406
Tampico Alto	30152	29
Tancoco	30153	5
Tantima	30154	25
Tepetzintla	30167	16
Tierra Blanca	30174	1,253
Tlacojalpan	30176	292
Tlacotalpan	30178	1,121
Tres Valles	30207	737
Tuxtilla	30190	135
Uxpanapa	30210	73
Veracruz	30193	84
Total general		16,622