



**AGRICULTURA**  
SECRETARÍA DE AGRICULTURA Y DESARROLLO RURAL



**SENASICA**  
SERVICIO NACIONAL DE SALUD VEGETAL,  
INOCUIDAD Y CALIDAD AGROALIMENTARIA

**inifap**

Instituto Nacional de Investigaciones Forestales, Agrícolas y Pecuarias  
Calle del Conocimiento 2013



**Para plagas de importancia económica  
presentes en apoyo a la producción de  
maíz, frijol, trigo y arroz**



**N°22**

**Noviembre 2022**

**Boletín de Alerta  
Fitosanitaria  
del SENASICA para  
Gusano cogollero en  
el estado de  
Veracruz**



**Colaboración Técnico-Científica:**

Dirección en Jefe

Dirección General de Sanidad Vegetal

Instituto Nacional de Investigaciones Forestales, Agrícolas y Pecuarias del Campo Experimental Bajío

Comité de Sanidad Vegetal del Estado de Veracruz

Vigente del 07 al 13 de noviembre de 2022

**Gusano cogollero en Veracruz**

Derivado de la información recabada a través de los censos realizados en campo y el pronóstico meteorológico a 7 días, la **AF-SENASICA** correspondiente a **Gusano cogollero en Veracruz**, notifica a los municipios con nivel de riesgo con el objeto de prevenir que la plaga se establezca en el cultivo.

**1. Condiciones meteorológicas favorables para el desarrollo de la plaga**

De acuerdo a la información **meteorológica pronosticada** en el estado se identifica que **existirán condiciones favorables** para el desarrollo de la plaga.

Temperatura máxima	<b>26.3 °C</b>
Temperatura mínima	<b>18.1 °C</b>
Precipitación	<b>20 – 70 mm</b>

**2. Análisis de probabilidad de riesgo**

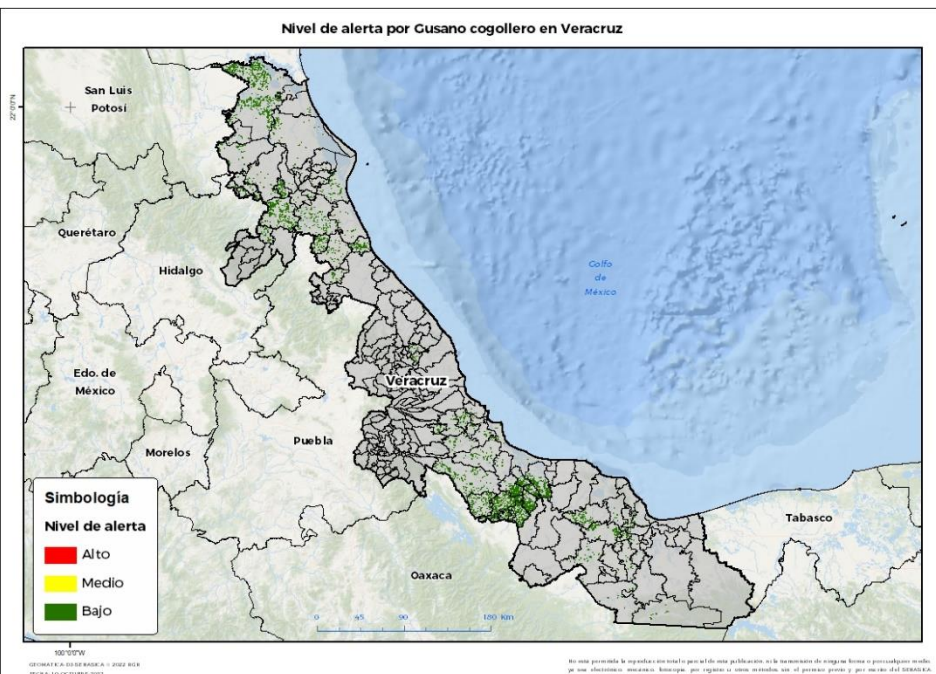

Se determina que la plaga puede comenzar su desarrollo debido a que hay:



- Condición favorable en **68 municipios con riesgo fitosanitario bajo** (Anexo 1).



**3. Sensibilización referenciado a estrategias operativas e impacto económico**

**Impacto económico en las hectáreas con mayor riesgo:**

**Acompañamiento técnico al sector**

-  **68 municipios en riesgo 25,846 ha**
-  **Hasta el momento no se identificó ningún municipio en riesgo alto**
-  **284 millones de pesos**

Se considera oportuno:

- Notificar al productor para que puedan implementar **acciones preventivas (capacitación y acompañamiento técnico)** en los municipios identificados.

Nota: El siguiente cálculo fue establecido tomando en consideración el precio medio rural promedio del estado (Fuente: SIAP, 2021).

Vigente del 07 al 13 de noviembre de 2022

Gusano cogollero en Veracruz

4. Avance de siembra

Avance de siembra de maíz en el estado de Veracruz al 07 de Noviembre del 2022  
Ciclo OI

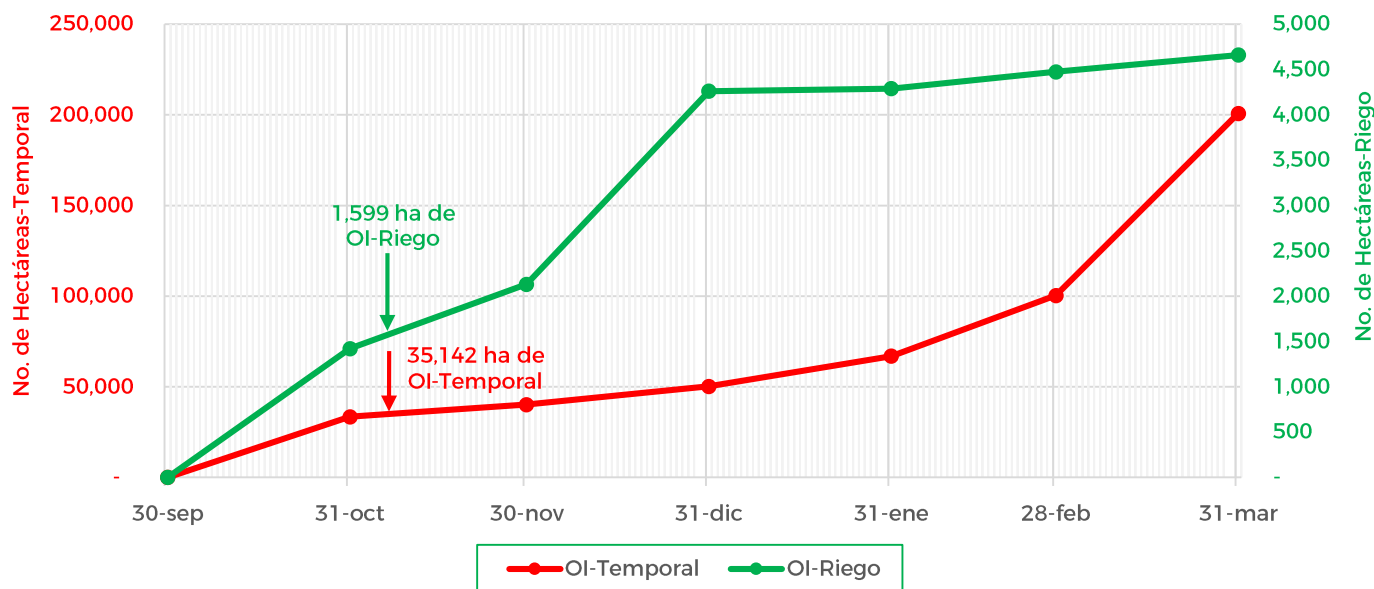

De acuerdo con los registros del SIAP, se estima el siguiente avance de siembra:

- 1,599 ha bajo condiciones de **riego**
- 35,142 ha bajo condiciones de **temporal**

5. Recomendaciones AF-SENASICA

Derivado de la integración de elementos como: superficie de producción de maíz en su modalidad Otoño-Invierno, variables meteorológicas, etapa fenológica susceptible del cultivo hospedante, dinámica poblacional de la plaga y acciones operativas implementadas, se sugiere al personal técnico del Servicio Fitosanitario lo siguiente:

1. El acompañamiento técnico debe fortalecerse en los municipios señalados con riesgo bajo, con el objetivo de **verificar la etapa fenológica del cultivo e incidencia posible de la plaga**.
2. Establecer un cronograma de actividades y calendario de visitas en los diferentes predios de los municipios identificados **a fin de brindar de manera oportuna información al sector agrícola como base para el manejo preventivo**.
3. Sensibilizar al sector agrícola en el manejo preventivo, donde **se transfiera la metodología del monitoreo oportuno de la plaga, que permita y coadyuve en la accionabilidad ante un brote emergente**.
4. En caso de encontrar la plaga, **prestar especial atención en el uso de plaguicidas autorizados por COFEPRIS y privilegiar el principio del control biológico bajo un enfoque de manejo sostenible de la plaga de forma regional**.

Contacto

Correo: [alerta.fitosanitaria@senasica.gob.mx](mailto:alerta.fitosanitaria@senasica.gob.mx)

Teléfono gratuito: 800 987 987 9

Vigente del 07 al 13 de noviembre de 2022

Gusano cogollero en Veracruz

Anexo 1.- Se han identificado 68 municipios en riesgo bajo con presencia del cultivo para el desarrollo de Gusano cogollero, mismos que en caso de presentarse la plaga estarían en riesgo.

Municipios con cultivo y probable riesgo por Gusano cogollero en Veracruz

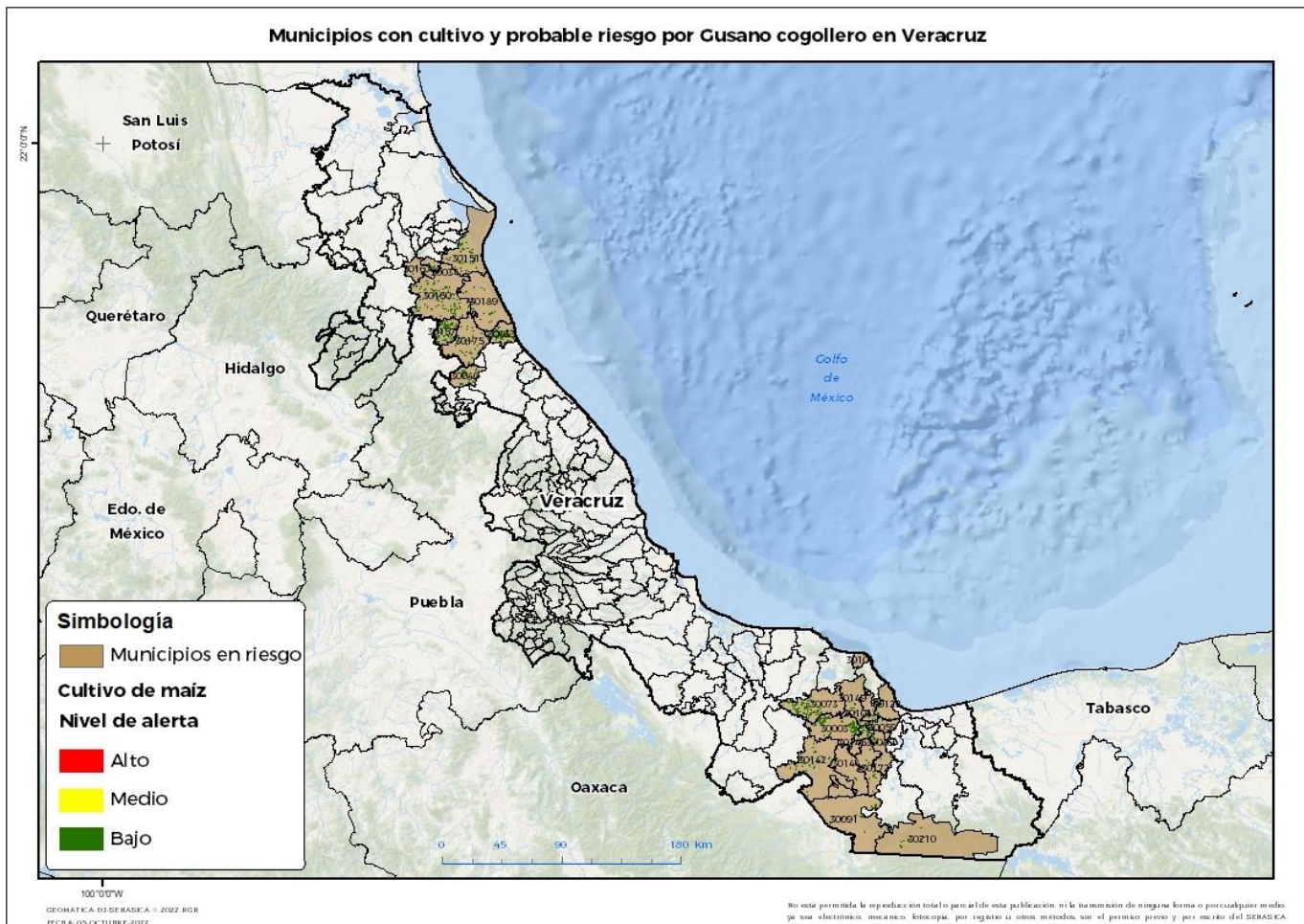

**Municipios con estrategia operativa 2022**

Municipios	Clave	Superficie (ha)	Localidades
Acayucan	30003	913	
Chacaltianguis	30054	981	
Chiconquiaco	30057	50	
Chicontepec	30058	1,192	El Chote Santa Teresa-Ahuateno-Sasaltitla
Chinameca	30059	43	
Cosamaloapan de Carpio	30045	1,799	
Cotaxtla	30049	170	
El Higo	30205	116	Rancho Alegre
Hueyapan de Ocampo	30073	686	
Ignacio de la Llave	30075	82	
Jáltipan	30089	116	

**Contacto**

Correo: [alerta.fitosanitaria@senasica.gob.mx](mailto:alerta.fitosanitaria@senasica.gob.mx)

Teléfono gratuito: 800 987 987 9



Vigente del 07 al 13 de noviembre de 2022

Gusano cogollero en Veracruz

Anexo 1.- Se han identificado 68 municipios en riesgo bajo con presencia del cultivo para el desarrollo de Gusano cogollero, mismos que en caso de presentarse la plaga estarían en riesgo.

**Municipios con estrategia operativa 2022**

Municipios	Clave	Superficie (ha)	Localidades
Jamapa	30090	89	
Jesús Carranza	30091	238	
Otatitlán	30119	181	
San Juan Evangelista	30142	344	
Sayula de Alemán	30144	97	
Soteapan	30149	112	
Tantoyuca	30155	283	Casas Viejas-El Mezquite-La Estanzuela-San Lorenzo-San Sebastian-Tantoyuca
Tempoal	30161	805	El Sauce-Llano Grande
Tepetlán	30166	88	
Texistepec	30172	112	
Tihuatlán	30175	214	Paso Del Pital-Rancho Nuevo-Totoloapa-Piedra Grande-El Horcon
Tlalixcoyan	30181	392	Canal Principal-Cerro Bartolo-Cocuite-La Ica-La Tranca-Mata De Caña-Piedras Negras-Tilcampo-El Moralillo
Tuxpan	30189	119	Cobos-La Camelia-Lindero-Tuxpan
<b>Total general</b>		<b>9,225</b>	

**Otros municipios con nivel de riesgo bajo**

Municipios	Clave	Superficie (ha)
Acula	30005	415
Álamo Temapache	30160	436
Alvarado	30011	106
Amatitlán	30012	541
Benito Juárez	30027	189
Camarón de Tejeda	30007	158
Carlos A. Carrillo	30208	845
Castillo de Teayo	30157	320
Cazones de Herrera	30033	568
Cerro Azul	30034	59
Chalma	30055	133
Chiconamel	30056	112
Chinampa de Gorostiza	30060	12
Chontla	30063	11
Citlaltépetl	30035	6
Coatzintla	30040	242
Ixcatepec	30078	392
Ixmatlahuacan	30084	876

**Contacto**

Correo: [alerta.fitosanitaria@senasica.gob.mx](mailto:alerta.fitosanitaria@senasica.gob.mx)

Teléfono gratuito: 800 987 987 9

**Vigente del 07 al 13 de noviembre de 2022**
**Gusano cogollero en Veracruz**

**Anexo 1.- Se han identificado 68 municipios en riesgo bajo con presencia del cultivo para el desarrollo de Gusano cogollero, mismos que en caso de presentarse la plaga estarían en riesgo.**

<b>Otros municipios con nivel de riesgo bajo</b>		
<b>Municipios</b>	<b>Clave</b>	<b>Superficie (ha)</b>
Manlio Fabio Altamirano	30100	268
Mecayapan	30104	84
Medellín de Bravo	30105	121
Naranjos Amatlán	30013	32
Oluta	30116	37
Oteapan	30120	2
Ozuluama de Mascareñas	30121	518
Pajapan	30122	73
Pánuco	30123	5,320
Platón Sánchez	30129	111
Pueblo Viejo	30133	65
Soconusco	30145	298
Soledad de Doblado	30148	79
Tamalín	30150	14
Tamiahua	30151	406
Tampico Alto	30152	29
Tancoco	30153	5
Tantima	30154	25
Tepetzintla	30167	16
Tierra Blanca	30174	1,253
Tlacojalpan	30176	292
Tlacotalpan	30178	1,121
Tres Valles	30207	737
Tuxtilla	30190	135
Uxpanapa	30210	73
Veracruz	30193	84
<b>Total general</b>		<b>16,622</b>