



**AGRICULTURA**

SECRETARÍA DE AGRICULTURA Y DESARROLLO RURAL



**SENASICA**

SERVICIO NACIONAL DE SALUD VEGETAL, INOCUIDAD Y CALIDAD AGROALIMENTARIA

**inifap**

Instituto Nacional de Investigaciones Forestales, Agrícolas y Pecuarias

Centro de Investigación y Referencia



**Para plagas de importancia económica presentes en apoyo a la producción de maíz, frijol, trigo y arroz**



**N°07**

Mayo 2022

**Boletín de Alerta Fitosanitaria del SENASICA para Gusano cogollero en el estado de Puebla**



Colaboración Técnico-Científica:

Dirección en Jefe

Dirección General de Sanidad Vegetal

Instituto Nacional de Investigaciones Forestales, Agrícolas y Pecuarias del Campo Experimental Bajío

Comité de Sanidad Vegetal del Estado de Puebla

**Vigente del 16 al 22 de mayo de 2022**

**Gusano cogollero en Puebla**

Derivado de la información recabada a través de los censos realizados en campo y el pronóstico meteorológico a 7 días, la **AF-SENASICA** correspondiente a **Gusano cogollero en Puebla**, notifica a los municipios con nivel de riesgo con el objeto de prevenir que la plaga se establezca en el cultivo.

**1. Condiciones meteorológicas favorables para el desarrollo de la plaga**

De acuerdo a la información **meteorológica pronosticada** en el estado se identifica que **existirán condiciones favorables** para el desarrollo de la plaga.

Temperatura máxima	<b>27.3 °C</b>
Temperatura mínima	<b>13.2 °C</b>
Precipitación	<b>0.7-12.6 mm</b>

**2. Análisis de probabilidad de riesgo**

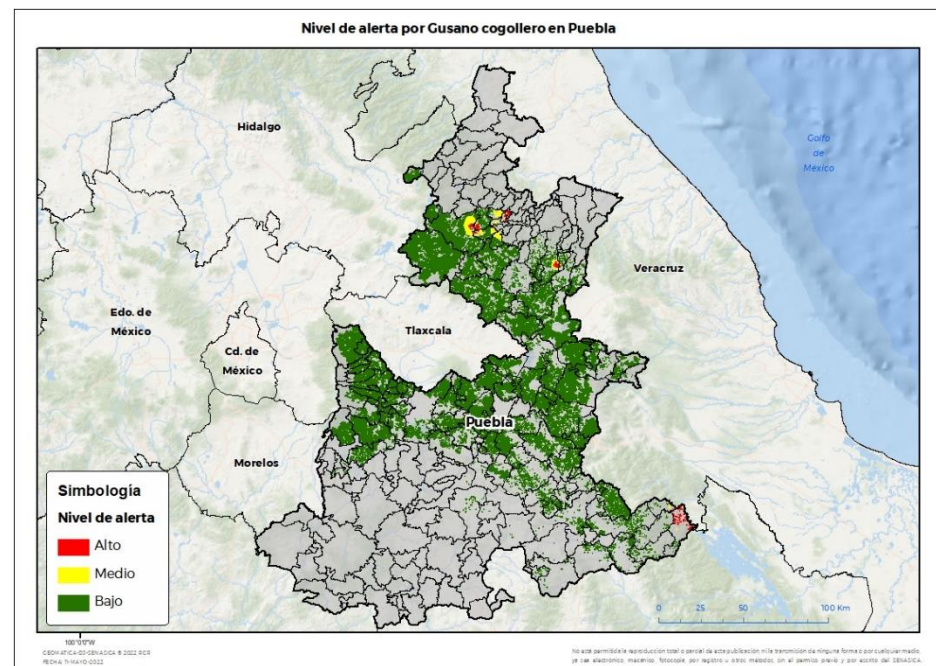

Se determina que la plaga puede comenzar su desarrollo debido a que hay:

- Condición favorable en **11 municipios bajo riesgo fitosanitario**.
- Etapa fenológica susceptible del maíz y hospedantes alternos (Anexo 1).



**3. Sensibilización referenciado a estrategias operativas e impacto económico**

**Impacto económico en las hectáreas con mayor riesgo:**

**125 municipios en riesgo 341, 467 ha**

**11 municipios en riesgo alto con 1,683 ha**

**14 millones de pesos**



**Nota:** El siguiente cálculo fue establecido tomando en consideración el precio medio rural promedio del estado (Fuente: SIAP, 2020).

**Acompañamiento técnico al sector**

Se considera oportuno:

-Notificar al productor para que puedan implementar **acciones preventivas (capacitación y acompañamiento técnico) en los municipios identificados.**

-**Intensificar los sistemas de monitoreo** en los Puntos de Seguimiento Fitosanitario.

-**Fortalecer las actividades** de exploración en las unidades de producción.

**Contacto**

**Correo: [alerta.fitosanitaria@senasica.gob.mx](mailto:alerta.fitosanitaria@senasica.gob.mx)**

**Teléfono gratuito: 800 987 987 9**

**Gusano cogollero en Puebla**

**4. Avance de siembra**

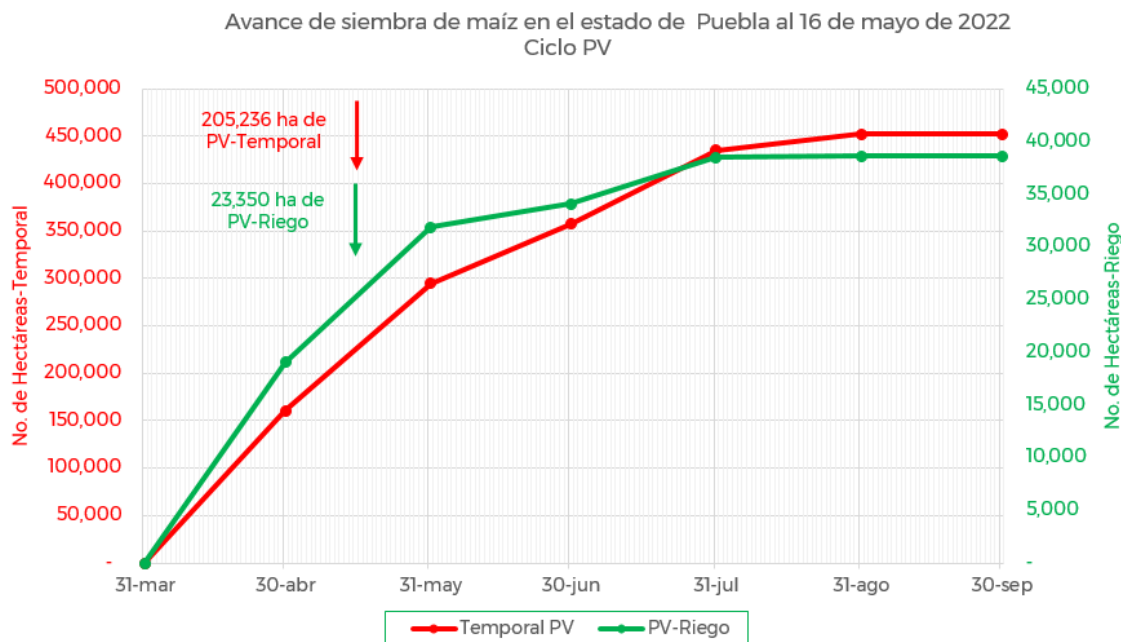

De acuerdo con los registros del SIAP, se estima el siguiente avance de siembra:

- 23,350 ha** bajo condiciones de **riego**
- 205,236 ha** bajo condiciones de **temporal**

**5. Recomendaciones AF-SENASICA**

Derivado de la integración de elementos como: superficie de producción de maíz en su modalidad Primavera-Verano, variables meteorológicas, etapa fenológica susceptible del cultivo hospedante, dinámica poblacional de la plaga y acciones operativas implementadas, se sugiere al personal técnico del Servicio Fitosanitario lo siguiente:

1. El acompañamiento técnico debe fortalecerse en los municipios señalados de alto riesgo, con el objetivo de **verificar la etapa fenológica del cultivo e incidencia posible de la plaga**.
2. Establecer un cronograma de actividades y calendario de visitas en los diferentes predios de los municipios identificados **a fin de brindar de manera oportuna información al sector agrícola como base para el manejo preventivo**.
3. Sensibilizar al sector agrícola en el manejo preventivo, donde **se transfiera la metodología del monitoreo oportuno de la plaga, que permita y coadyuve en la accionabilidad ante un brote emergente**.
4. En caso de encontrar la plaga, **prestar especial atención en el uso de plaguicidas autorizados por COFEPRIS y privilegiar el principio del control biológico bajo un enfoque de manejo sostenible de la plaga de forma regional**.

**Contacto**

Correo: [alerta.fitosanitaria@senasica.gob.mx](mailto:alerta.fitosanitaria@senasica.gob.mx)

Teléfono gratuito: 800 987 987 9

Vigente del 16 al 22 de mayo de 2022

Gusano cogollero en Puebla

Anexo 1.- Se han identificado 11 municipios en **riesgo alto** con presencia del cultivo para el desarrollo de Gusano cogollero, mismos que en caso de presentarse la plaga estarían en riesgo.

Municipios con cultivo y probable riesgo por Gusano cogollero en Puebla

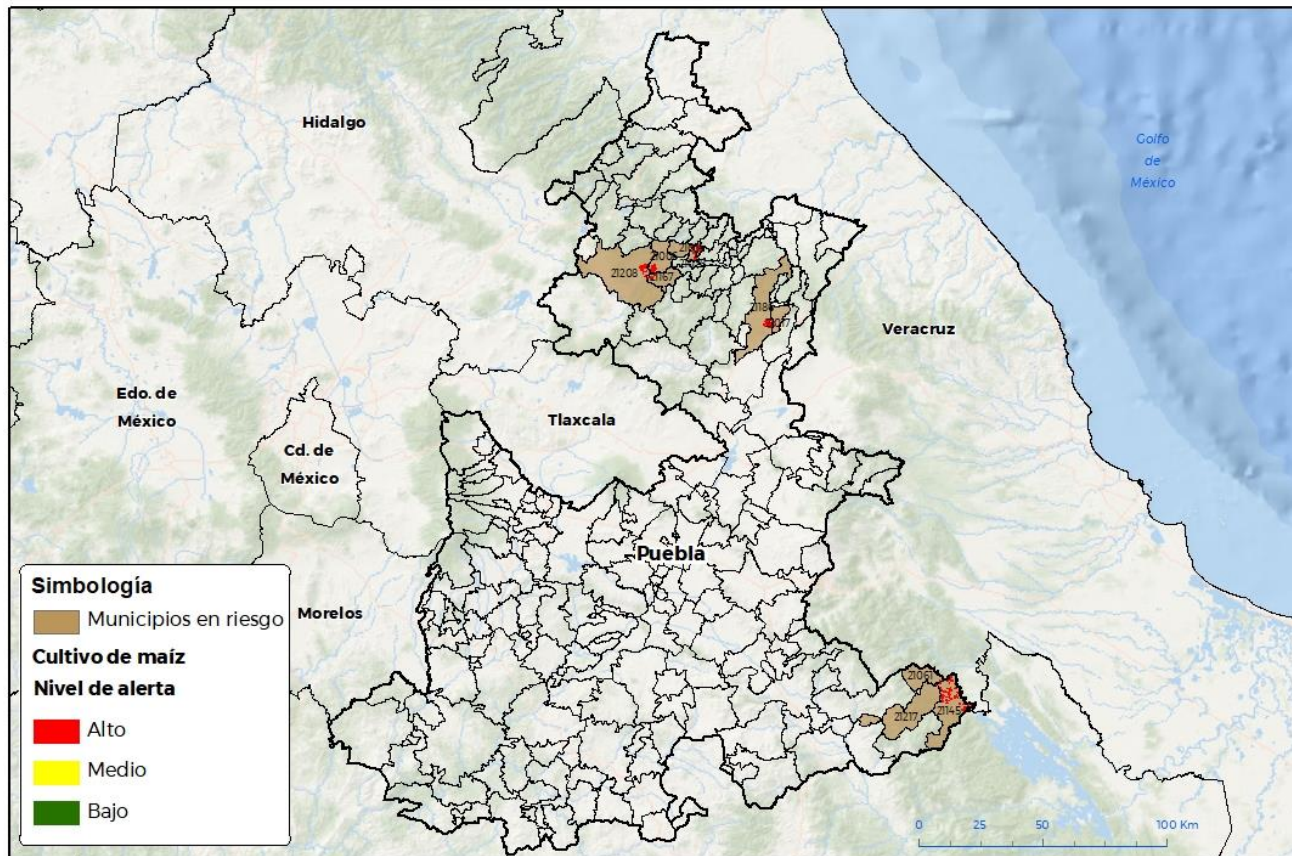

100°0'0"W  
CEMÁTICA-03-SENASICA 8/2022 DGR  
FECHA: 17-MAYO-2022

No está permitida la reproducción total o parcial de esta publicación, ni la transmisión de ninguna forma o por cualquier medio, ya sea electrónico, mecánico, fotocopia, por registro u otros métodos, sin el permiso previo y por escrito del SENASICA.

**Municipios con nivel de riesgo alto**

Municipios	Clave	Superficie (ha)
Ahuacatlán	21006	221
Amixtlán	21014	18
Atempan	21017	18
Camocuautla	21028	99
Coatepec	21030	125
Eloxochitlán	21061	18

**Municipios con nivel de riesgo alto**

Municipios	Clave	Superficie (ha)
San Sebastián Tlacotepec	21145	681
Tepetzintla	21167	126
Tlatlauquitepec	21186	135
Zacatlán	21208	234
Zoquitlán	21217	8
<b>Total general</b>		<b>1,683</b>

Contacto

Correo: [alerta.fitosanitaria@senasica.gob.mx](mailto:alerta.fitosanitaria@senasica.gob.mx)

Teléfono gratuito: 800 987 987 9