



AGRICULTURA
SECRETARÍA DE AGRICULTURA Y DESARROLLO RURAL



SENASICA
SERVICIO NACIONAL DE SALUD VEGETAL,
INOCUIDAD Y CALIDAD AGROALIMENTARIA

inifap

Instituto Nacional de Investigaciones Forestales, Agrícolas y Pecuarias
Servicio de Asesoría Técnica



Para plagas de importancia económica presentes en apoyo a la producción de maíz, frijol, trigo y arroz



N°12

Junio 2022

Boletín de Alerta Fitosanitaria del SENASICA para Gusano cogollero en el estado de Hidalgo



Colaboración Técnico-Científica:

Dirección en Jefe
Dirección General de Sanidad Vegetal
Instituto Nacional de Investigaciones Forestales, Agrícolas y Pecuarias del Campo Experimental Bajío
Comité de Sanidad Vegetal del Estado de Hidalgo

Vigente del 20 al 26 de junio de 2022

Gusano cogollero en Hidalgo

Derivado de la información recabada a través de los censos realizados en campo y el pronóstico meteorológico a 7 días, la **AF-SENASICA** correspondiente a **Gusano cogollero en Hidalgo**, notifica a los municipios con nivel de riesgo con el objeto de prevenir que la plaga se establezca en el cultivo.

1. Condiciones meteorológicas favorables para el desarrollo de la plaga

De acuerdo a la información **meteorológica pronosticada** en el estado se identifica que **existirán condiciones favorables** para el desarrollo de la plaga.

Temperatura máxima	21 °C
Temperatura mínima	12.4 °C
Precipitación	20.7 - 99 mm

2. Análisis de probabilidad de riesgo

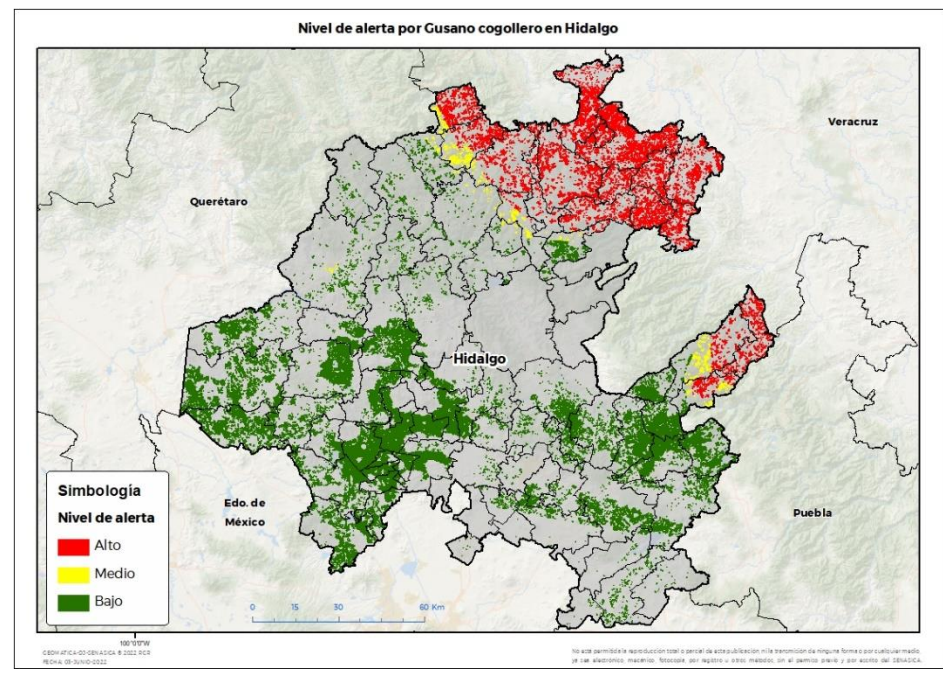

Se determina que la plaga puede comenzar su desarrollo debido a que hay:

- Condición favorable en **19 municipios bajo riesgo fitosanitario**.
- Etapa fenológica susceptible del maíz y hospedantes alternos (Anexo 1).

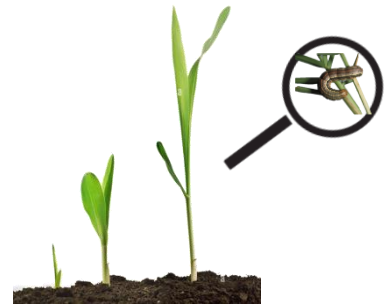

3. Sensibilización referenciado a estrategias operativas e impacto económico

Impacto económico en las hectáreas con mayor riesgo:



80 municipios en riesgo 173,005 ha



19 municipios en riesgo alto 35,378 ha



488 millones de pesos

Acompañamiento técnico al sector

- Se considera oportuno:
- Notificar al productor para que puedan implementar **acciones preventivas (capacitación y acompañamiento técnico) en los municipios identificados.**
 - Intensificar los sistemas de monitoreo** en los Puntos de Seguimiento Fitosanitario.
 - Fortalecer las actividades** de exploración en las unidades de producción.

Nota: El siguiente cálculo fue establecido tomando en consideración el precio medio rural promedio del estado (Fuente: SIAP, 2020).

Vigente del 20 al 26 de junio de 2022

Gusano cogollero en Hidalgo

4. Avance de siembra

Avance de siembra de maíz en el estado de Hidalgo al 20 de Junio de 2022
Ciclo PV

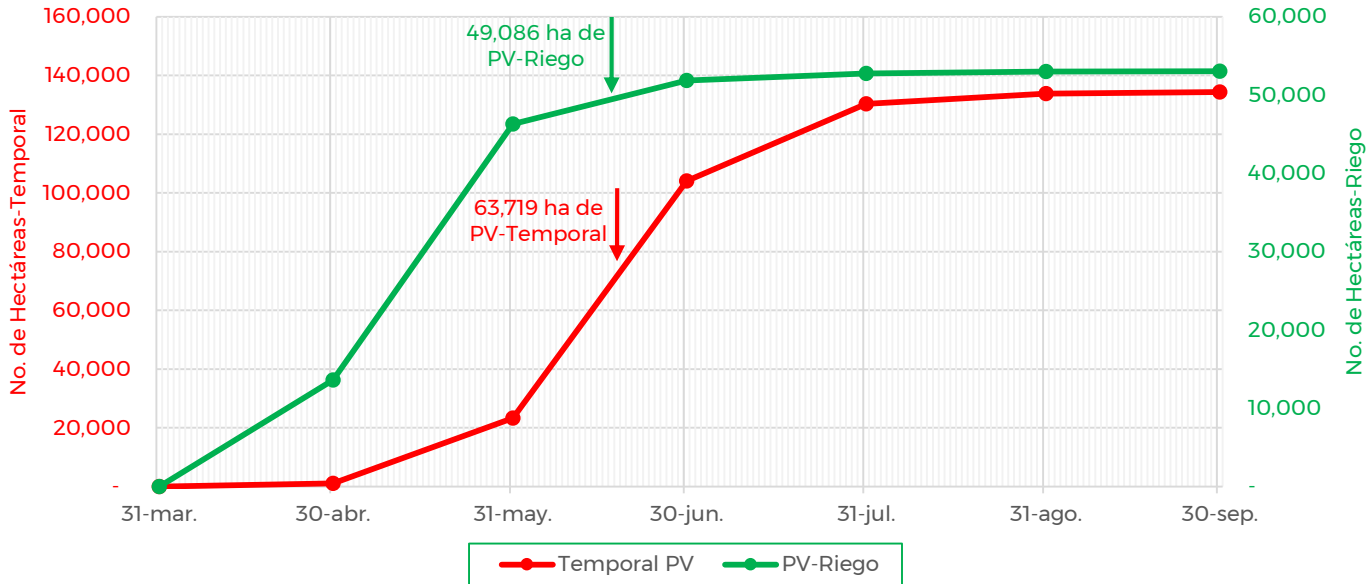

De acuerdo con los registros del SIAP, se estima el siguiente avance de siembra:

- 49,086 ha** bajo condiciones de **riego**
- 63,719 ha** bajo condiciones de **temporal**

5. Recomendaciones AF-SENASICA

Derivado de la integración de elementos como: superficie de producción de maíz en su modalidad Primavera-Verano, variables meteorológicas, etapa fenológica susceptible del cultivo hospedante, dinámica poblacional de la plaga y acciones operativas implementadas, se sugiere al personal técnico del Servicio Fitosanitario lo siguiente:

1. El acompañamiento técnico debe fortalecerse en los municipios señalados con riesgo alto, con el objetivo de **verificar la etapa fenológica del cultivo e incidencia posible de la plaga**.
2. Establecer un cronograma de actividades y calendario de visitas en los diferentes predios de los municipios identificados **a fin de brindar de manera oportuna información al sector agrícola como base para el manejo preventivo**.
3. Sensibilizar al sector agrícola en el manejo preventivo, donde **se transfiera la metodología del monitoreo oportuno de la plaga, que permita y coadyuve en la accionabilidad ante un brote emergente**.
4. En caso de encontrar la plaga, **prestar especial atención en el uso de plaguicidas autorizados por COFEPRIS y privilegiar el principio del control biológico bajo un enfoque de manejo sostenible de la plaga de forma regional**.

Contacto

Correo: alerta.fitosanitaria@senasica.gob.mx

Teléfono gratuito: 800 987 987 9

Vigente del 20 al 26 de junio de 2022

Gusano cogollero en Hidalgo

Anexo 1.- Se han identificado 19 municipios en riesgo alto con presencia del cultivo para el desarrollo de Gusano cogollero, mismos que en caso de presentarse la plaga estarían en riesgo.

Municipios con cultivo y probable riesgo por Gusano cogollero en Hidalgo

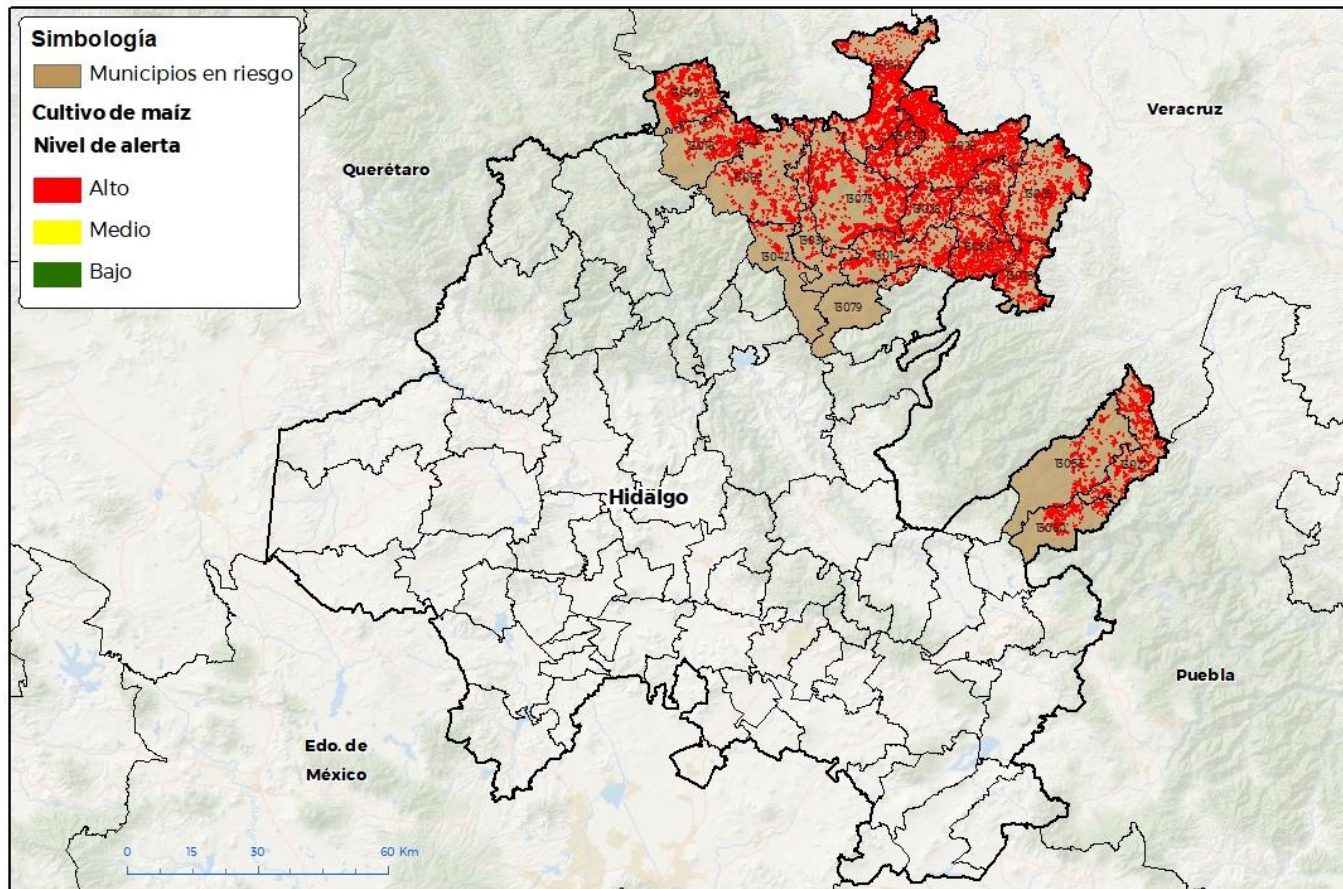

CEOMATICA-02-SENASICA 8 2022 DGR
FECHA: 09-30/NOV-2022

No está permitida la reproducción total o parcial de esta publicación, ni la transmisión de ninguna forma o por cualquier medio, ya sea electrónico, mecánico, fotocopia, por registro u otros métodos, sin el permiso previo y por escrito del SENASICA.

Municipios con estrategia operativa 2022

Municipios	Clave	Superficie (ha)	Localidades
Calnali	13014	1,534	Ahuacatlán-Techichico-Camotla
Huautla	13025	2,835	Acatepec-Barrio Alto-Barrio Del Salto-Coatzacoatl-El Ixtle-El Lindero-Huitzotlaco-Las Pilas-Oxeloco-Tamoyón
Huehuetla	13027	2,028	li-Textoloc-Tzocohuijapa-Zacatipa
Huejutla de Reyes	13028	5,839	Ateixco-Candelacta-Chacatitla-Chalahuiyapa-Congreso Permanente Agrario-Coyuco Nuevo-Cruztitla-Cuatecometl-La Corrala-Los Otates-Ozuluama-Palzoquico-Rancho Viejo-Santa Cruz-Tecorral-Pahuatzintla-Ampliación Universidad-Cacateco-

Contacto

Correo: alerta.fitosanitaria@senasica.gob.mx

Teléfono gratuito: 800 987 987 9

Vigente del 20 al 26 de junio de 2022
Gusano cogollero en Hidalgo

Anexo 1.- Se han identificado 19 municipios en riesgo alto con presencia del cultivo para el desarrollo de Gusano cogollero, mismos que en caso de presentarse la plaga estarían en riesgo.

Municipios con estrategia operativa 2022			
Municipios	Clave	Superficie (ha)	Localidades
Pisaflores	13049	2,730	
San Bartolo Tutotepec	13053	1,291	
San Felipe Orizatlán	13046	3,084	Huextetitla-Hueytlale-Huichintla-Huitzitzilingo-La Cruz-Santa Ana- Texcatla-Tlaxiscoatitla-Zapote Arriba- Cuamecaco-La Labor 1
Tenango de Doria	13060	1,009	
Tlanchinol	13073	3,745	Ahuatitla
Yahualica	13080	2,177	Oxeloco
Total general		26,272	

Otros municipios con nivel de riesgo alto		
Municipios	Clave	Superficie (ha)
Atlapexco	13011	1,577
Chapulhuacán	13018	1,874
Huazalingo	13026	1,139
Jaltocán	13032	658
Lolotla	13034	652
Molango de Escamilla	13042	292
Tepehuacán de Guerrero	13062	1,388
Xochiatipan	13078	1,421
Xochicoatlán	13079	104
Total general		9,106