



AGRICULTURA
SECRETARÍA DE AGRICULTURA Y DESARROLLO RURAL



SENASICA
SERVICIO NACIONAL DE SALUD VEGETAL,
INDUSTRIAL Y SANIDAD AGROPECUARIA

inifap

Instituto Nacional de Investigaciones Forestales, Agrícolas y Pecuarias
Calle del Conocimiento 2013



Para plagas de importancia económica presentes en apoyo a la producción de maíz, frijol, trigo y arroz



N°34

Diciembre 2022

Boletín de Alerta Fitosanitaria del SENASICA para Gusano cogollero en el estado de Hidalgo



Colaboración Técnico-Científica:

Dirección en Jefe
Dirección General de Sanidad Vegetal
Instituto Nacional de Investigaciones Forestales, Agrícolas y Pecuarias del Campo Experimental Bajío
Comité de Sanidad Vegetal del Estado de Hidalgo

Vigente del 05 al 11 de diciembre de 2022

Gusano cogollero en Hidalgo

Derivado de la información recabada a través de los censos realizados en campo y el pronóstico meteorológico a 7 días, la **AF-SENASICA** correspondiente a **Gusano cogollero en Hidalgo**, notifica a los municipios con nivel de riesgo con el objeto de prevenir que la plaga se establezca en el cultivo.

1. Condiciones meteorológicas favorables para el desarrollo de la plaga

De acuerdo a la información **meteorológica pronosticada** en el estado se identifica que **existirán condiciones favorables** para el desarrollo de la plaga.

Temperatura máxima	20.2 °C
Temperatura mínima	8.7 °C
Precipitación	1-2 mm

2. Análisis de probabilidad de riesgo

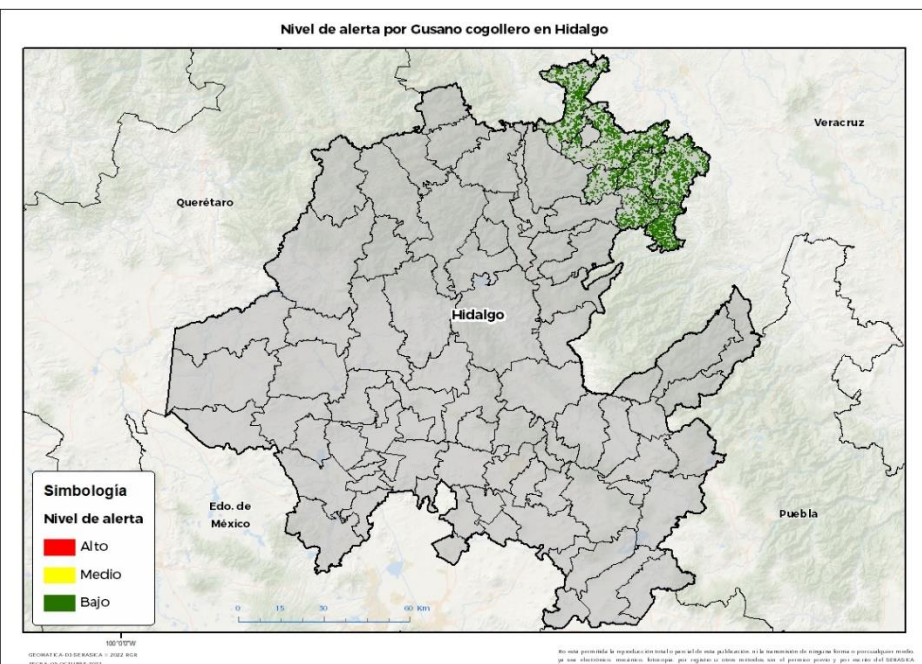



Se determina que la plaga puede comenzar su desarrollo debido a que hay:

- Condición favorable en **7 municipios con riesgo fitosanitario bajo** (Anexo 1).



3. Sensibilización referenciado a estrategias operativas e impacto económico

Impacto económico en las hectáreas con mayor riesgo:

-  **7 municipios en riesgo 11,145 ha**
-  **Hasta el momento no se identificó ningún municipio en riesgo alto**
-  **88 millones de pesos**

Acompañamiento técnico al sector

Se considera oportuno:

-Notificar al productor para que puedan implementar **acciones preventivas (capacitación y acompañamiento técnico)** en los municipios identificados.

Nota: El siguiente cálculo fue establecido tomando en consideración el precio medio rural promedio del estado (Fuente: SIAP, 2021).

Cusano cogollero en Hidalgo

4. Avance de siembra

Avance de siembra de maíz en el estado de Hidalgo al 05 de Diciembre del 2022 Ciclo OI

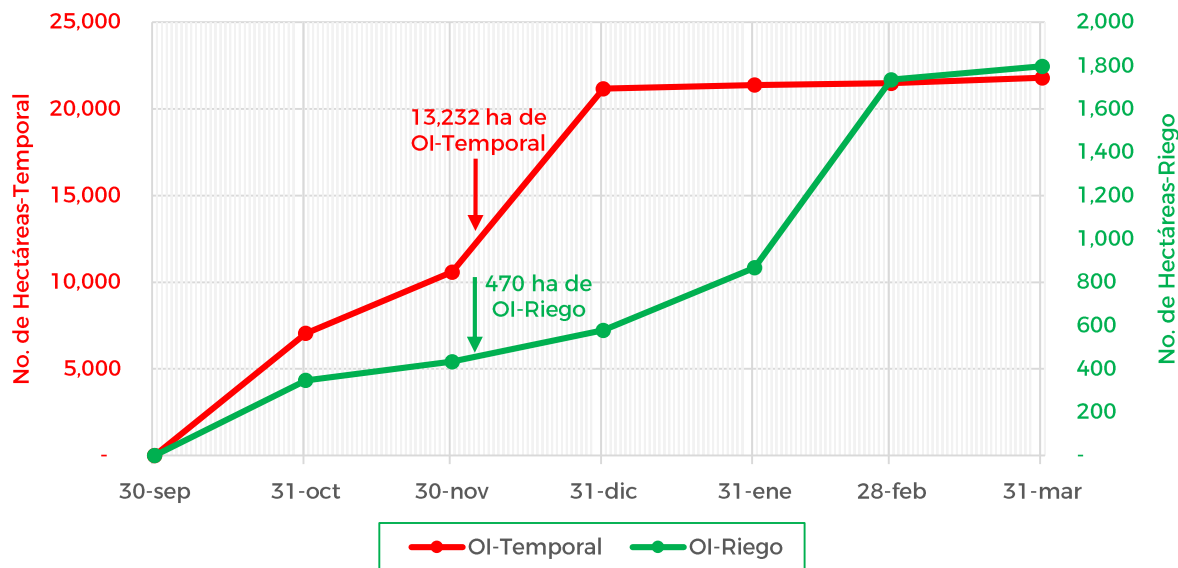

De acuerdo con los registros del SIAP, se estima el siguiente avance de siembra:

- **470 ha** bajo condiciones de **riego**
- **13,232 ha** bajo condiciones de **temporal**

5. Recomendaciones AF-SENASICA

Derivado de la integración de elementos como: superficie de producción de maíz en su modalidad Otoño-Invierno, variables meteorológicas, etapa fenológica susceptible del cultivo hospedante, dinámica poblacional de la plaga y acciones operativas implementadas, se sugiere al personal técnico del Servicio Fitosanitario lo siguiente:

1. El acompañamiento técnico debe fortalecerse en los municipios señalados con riesgo bajo, con el objetivo de **verificar la etapa fenológica del cultivo e incidencia posible de la plaga**.
2. Establecer un cronograma de actividades y calendario de visitas en los diferentes predios de los municipios identificados **a fin de brindar de manera oportuna información al sector agrícola como base para el manejo preventivo**.
3. Sensibilizar al sector agrícola en el manejo preventivo, donde **se transfiera la metodología del monitoreo oportuno de la plaga, que permita y coadyuve en la accionabilidad ante un brote emergente**.
4. En caso de encontrar la plaga, **prestar especial atención en el uso de plaguicidas autorizados por COFEPRIS y privilegiar el principio del control biológico bajo un enfoque de manejo sostenible de la plaga de forma regional**.

Contacto

Correo: alerta.fitosanitaria@senasica.gob.mx

Teléfono gratuito: 800 987 987 9

Vigente del 05 al 11 de diciembre de 2022

Gusano cogollero en Hidalgo

Anexo 1.- Se han identificado 7 municipios en riesgo bajo con presencia del cultivo para el desarrollo de Gusano cogollero, mismos que en caso de presentarse la plaga estarían en riesgo.

Municipios con cultivo y probable riesgo por Gusano cogollero en Hidalgo

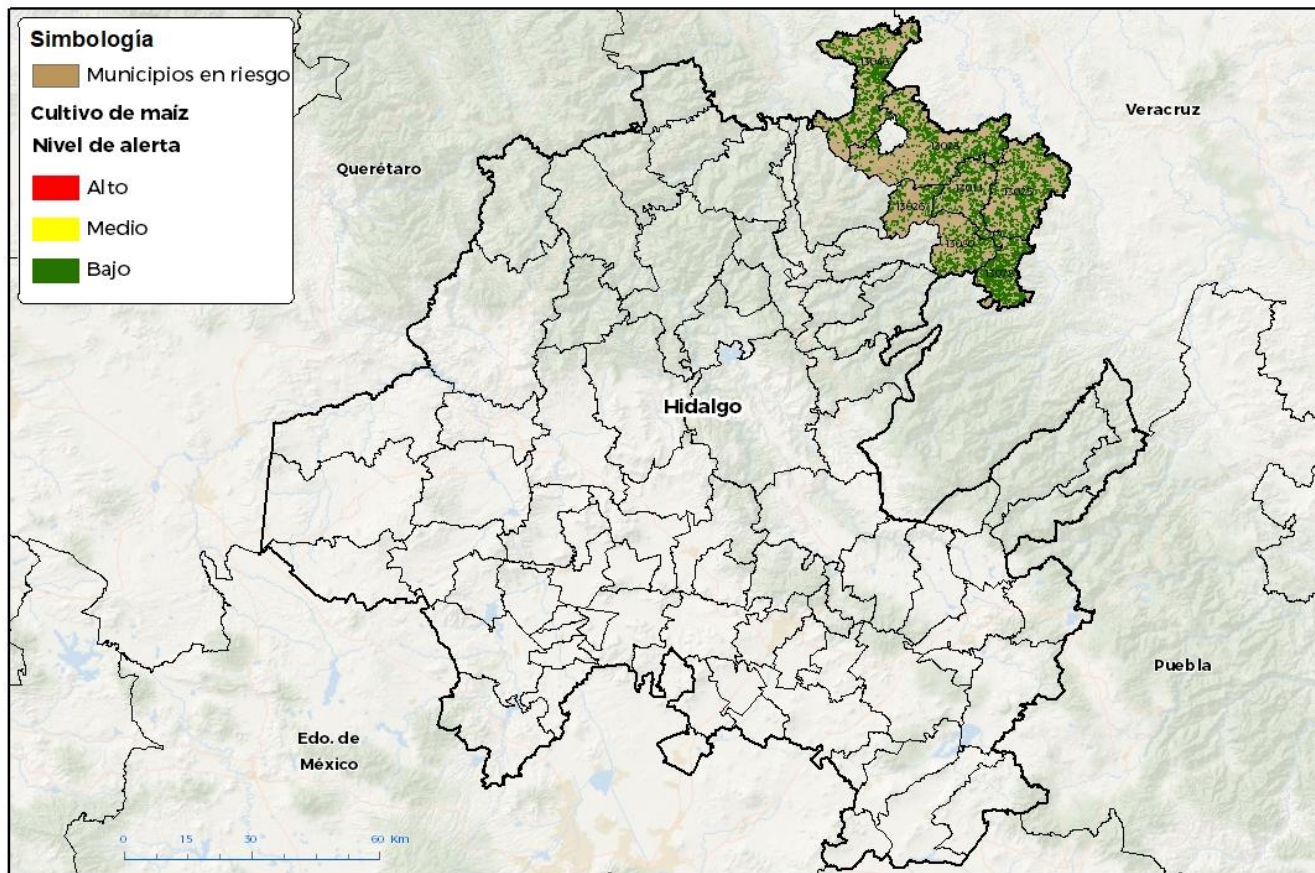

GEOMATICA D3.SENASICA - 2022 RGB
FECHA: 05 DE DICIEMBRE 2022

No está permitida la reproducción total o parcial de esta publicación, ni la transmisión de ninguna forma o por cualquier medio, ya sea electrónico, mecánico, fotográfico, por registro o otros métodos, sin el permiso previo y por escrito del SENASICA.

Municipios con estrategia operativa 2022

Municipios	Clave	Superficie (ha)	Localidades
Huautla	13025	2,018	Acatepec-Ahuehuetl-Barrio Alto-Barrio Del Salto-Barrio Hondo-Coamitla-Coatzacoatl-Coatzonco-El Ixtle-El Lindero-Huitzotlaco-La Mesa-La Puerta-Las Pilas-Oxeloco-Santo Domingo-Tamoyón li-TeXoloc-Tzocohujapa-Vicente Guerrero.
Huejutla de Reyes	13028	2,869	Ateixco-Candelacta-Chacatitla-Chalahuiyapa-Congreso Permanante Agrario-Congreso Permanente Agrario-Coyuco Nuevo-Cruztitla-Cuatecometl-El Ojite-Humotitla Coyuco-La Corrala-Lemontitla-Los Otates-Los Parajes-Ozuluama-Palzoquico-Rancho Viejo-San Antonio-Santa Cruz.

Contacto

Correo: alerta.fitosanitaria@senasica.gob.mx

Teléfono gratuito: 800 987 987 9

Vigente del 05 al 11 de diciembre de 2022
Gusano cogollero en Hidalgo

Anexo 1.- Se han identificado 7 municipios en riesgo bajo con presencia del cultivo para el desarrollo de Gusano cogollero, mismos que en caso de presentarse la plaga estarían en riesgo.

Municipios con estrategia operativa 2022

Municipios	Clave	Superficie (ha)	Localidades
San Felipe Orizatlán	13046	2,361	Cruztitla-Huextetitla-Hueytla-Huichintla-Huitzitzilingo-La Cruz-Los Sabinos-Santa Ana- Texcatla-Tlaxiscoatitla-Zapote Arriba- Cuamecaco-La Labor 1-El Carrizal-Potejamel- Piedra Hincada-Santa Rosa Tetlama-La Mesa De Coatolol-Los Jobos-Cececamel.
Yahualica	13080	807	Mecatlán-Oxeloco-Santa Teresa- Tlalchihualica-Mangocuatitla-Mesa Larga
Total general		8,055	

Otros municipios con nivel de riesgo bajo

Municipios	Clave	Superficie (ha)
Atlapexco	13011	1,068
Huazalingo	13026	470
Xochiatipan	13078	1,551
Total general		3,090

Contacto
Correo: alerta.fitosanitaria@senasica.gob.mx
Teléfono gratuito: 800 987 987 9