



**AGRICULTURA**  
SECRETARÍA DE AGRICULTURA Y DESARROLLO RURAL



**SENASICA**  
SERVICIO NACIONAL DE SALUD VEGETAL,  
INOCUIDAD Y CALIDAD AGROALIMENTARIA

**inifap**

Instituto Nacional de Investigaciones Forestales, Agrícolas y Pecuarias  
Calle del Conocimiento 2013



**Para plagas de importancia económica  
presentes en apoyo a la producción de  
maíz, frijol, trigo y arroz**



**N°32**

**Diciembre 2022**

**Boletín de Alerta  
Fitosanitaria  
del SENASICA para  
Gusano cogollero en  
el estado de Chiapas**



**Colaboración Técnico-Científica:**

Dirección en Jefe

Dirección General de Sanidad Vegetal

Instituto Nacional de Investigaciones Forestales, Agrícolas y Pecuarias del Campo Experimental Bajío

Comité de Sanidad Vegetal del Estado de Chiapas

Vigente del 12 al 18 de diciembre de 2022

Gusano cogollero en **Chiapas**

Derivado de la información recabada a través de los censos realizados en campo y el pronóstico meteorológico a 7 días, la **AF-SENASICA** correspondiente a **Gusano cogollero** en **Chiapas**, notifica a los municipios con nivel de riesgo con el objeto de prevenir que la plaga se establezca en el cultivo.

**1. Condiciones meteorológicas favorables para el desarrollo de la plaga**

De acuerdo a la información **meteorológica pronosticada** en el estado se identifica que **existirán condiciones favorables** para el desarrollo de la plaga.

Temperatura máxima	<b>24.8 °C</b>
Temperatura mínima	<b>15.3 °C</b>
Precipitación	<b>3-47 mm</b>

**2. Análisis de probabilidad de riesgo**

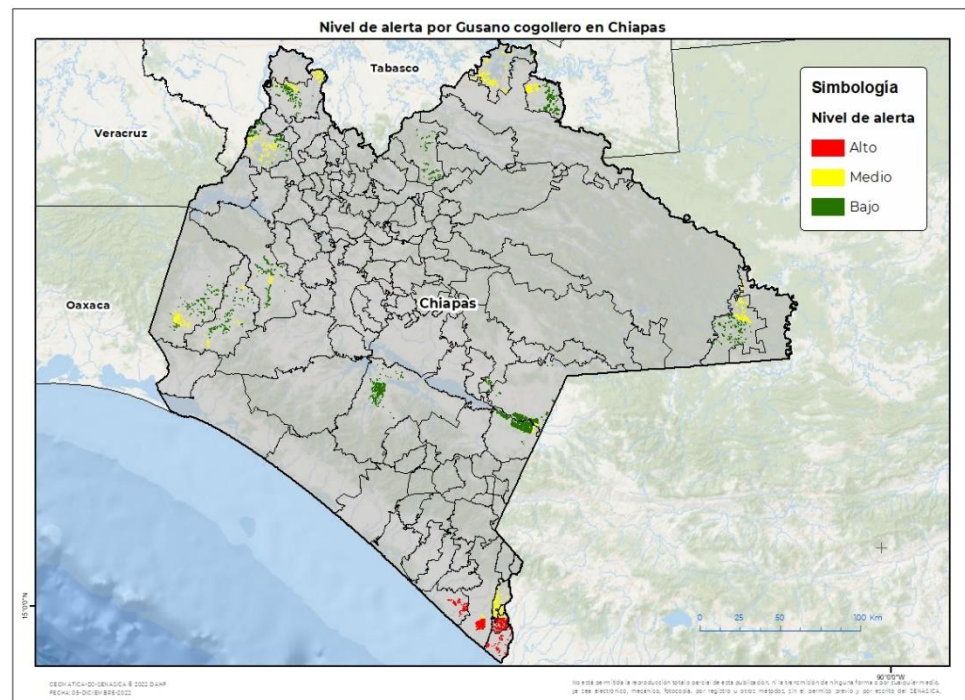

Se determina que la plaga puede comenzar su desarrollo debido a que hay:

- Condición favorable en **5 municipios bajo riesgo fitosanitario**.
- Etapa fenológica susceptible del maíz y hospedantes alternos (Anexo 1).



**3. Sensibilización referenciado a estrategias operativas e impacto económico**

**Impacto económico en las hectáreas con mayor riesgo:**



**22 municipios en riesgo 26,896 ha**



**5 municipios en riesgo alto 3597 ha**



**26 millones de pesos**

Nota: El siguiente cálculo fue establecido tomando en consideración el precio medio rural promedio del estado (Fuente: SIAP, 2021).

**Acompañamiento técnico al sector**

Se considera oportuno:

-Notificar al productor para que puedan implementar **acciones preventivas (capacitación y acompañamiento técnico) en los municipios identificados.**

-**Intensificar los sistemas de monitoreo** en los Puntos de Seguimiento Fitosanitario.

-**Fortalecer las actividades** de exploración en las unidades de producción.

**Contacto**

Correo: [alerta.fitosanitaria@senasica.gob.mx](mailto:alerta.fitosanitaria@senasica.gob.mx)

Teléfono gratuito: **800 987 987 9**

Gusano cogollero en **Chiapas**

**4. Avance de siembra**

Avance de siembra de maíz en el estado de Chiapas al 12 de diciembre del 2022  
Ciclo OI

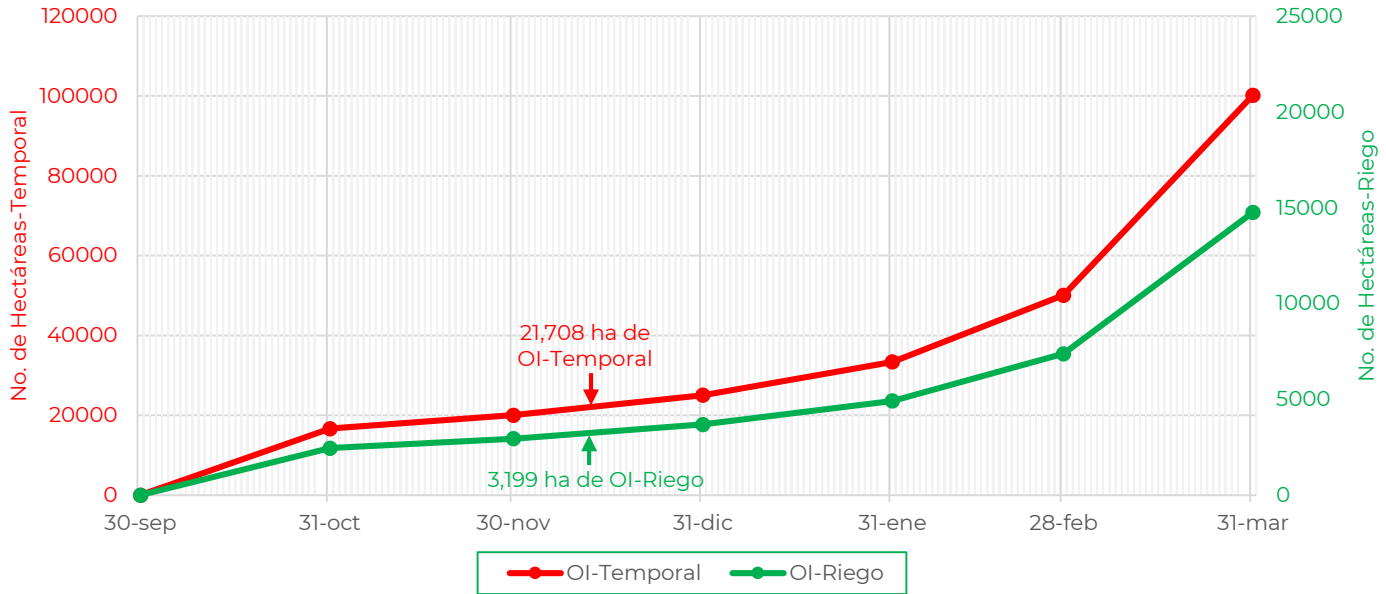

De acuerdo con los registros del SIAP, se estima el siguiente avance de siembra:

- 3,199 ha** bajo condiciones de **riego**
- 21,708 ha** bajo condiciones de **temporal**

**5. Recomendaciones AF-SENASICA**

Derivado de la integración de elementos como: superficie de producción de maíz en su modalidad Otoño-Invierno, variables meteorológicas, etapa fenológica susceptible del cultivo hospedante, dinámica poblacional de la plaga y acciones operativas implementadas, se sugiere al personal técnico del Servicio Fitosanitario lo siguiente:

1. El acompañamiento técnico debe fortalecerse en los municipios señalados de riesgo alto, con el objetivo de **verificar la etapa fenológica del cultivo e incidencia posible de la plaga.**
2. Establecer un cronograma de actividades y calendario de visitas en los diferentes predios de los municipios identificados **a fin de brindar de manera oportuna información al sector agrícola como base para el manejo preventivo.**
3. Sensibilizar al sector agrícola en el manejo preventivo, donde **se transfiera la metodología del monitoreo oportuno de la plaga, que permita y coadyuve en la accionabilidad ante un brote emergente.**
4. En caso de encontrar la plaga, **prestar especial atención en el uso de plaguicidas autorizados por COFEPRIS y privilegiar el principio del control biológico bajo un enfoque de manejo sostenible de la plaga de forma regional.**

Contacto

Correo: [alerta.fitosanitaria@senasica.gob.mx](mailto:alerta.fitosanitaria@senasica.gob.mx)

Teléfono gratuito: 800 987 987 9



Vigente del 12 al 18 de diciembre de 2022

Gusano cogollero en **Chiapas**

Anexo 1.- Se han identificado 5 municipios en **riesgo alto** con presencia del cultivo para el desarrollo de Gusano cogollero, mismos que en caso de presentarse la plaga estarían en riesgo.

Municipios con cultivo y probable riesgo por Gusano cogollero en Chiapas

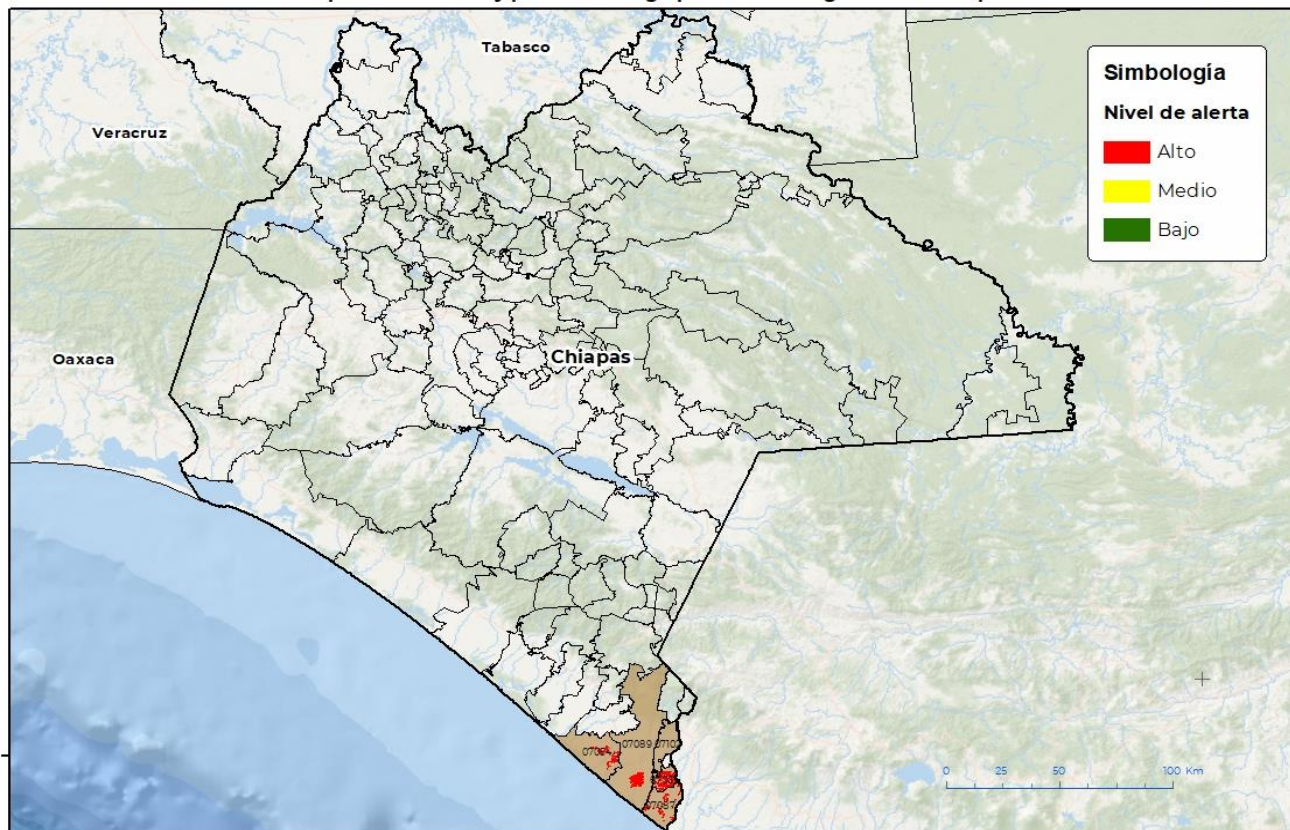

COORDINADAS GEOGRÁFICAS: 8 2022 D.A.M.P.  
FECHA: 08-DIC-2022

No está permitida la reproducción total o parcial de esta publicación, ni la transmisión de ninguna forma o por cualquier medio, ya sea electrónico, mecánico, fotocopia, por registro u otros métodos, sin el permiso previo y por escrito del SENASICA.

**Municipios con estrategia operativa 2022**

Municipio	Clave	Superficie (ha)	Localidad
Frontera Hidalgo	07035	1,325	Cantón Santa Cruz-Cantón Texcaltic-Ignacio Zaragoza-San Andrés-Frontera Hidalgo-Ejido Frontera Hidalgo
Mazatán	07054	322	El Aguacate-San José De Los Llanos-El Triunfo (Santa Cruz)
Tapachula	07089	1,405	Cebadilla 1Ra. Sección-Cebadilla Primera Sección-Congregación Reforma-Galeras-Hidalgo-Isleven-La Joya-Llano De La Lima-Piedritas-San Juan-San Roque-Tinajas 2Da. Sección-Tinajas 3Ra. Sección-Cebadilla 2Da. Sección-Feliciano Renauld-Joaquín Miguel Gutiérrez (El Manzano)-Raymundo Enríquez-Los Cafetales-Residencial Las Vegas-Teofilo Acevo.
<b>Total general</b>		<b>3,052</b>	

**Contacto**

Correo: [alerta.fitosanitaria@senasica.gob.mx](mailto:alerta.fitosanitaria@senasica.gob.mx)

Teléfono gratuito: 800 987 987 9



**Vigente del 12 al 18 de diciembre de 2022**

Gusano cogollero en **Chiapas**

**Anexo 1.- Se han identificado 5 municipios en riesgo alto con presencia del cultivo para el desarrollo de Gusano cogollero, mismos que en caso de presentarse la plaga estarían en riesgo.**

**Otros municipios con nivel de riesgo alto**

<b>Municipio</b>	<b>Clave</b>	<b>Superficie (ha)</b>
Suchiate	07087	396
Tuxtla Chico	07102	148
<b>Total general</b>		<b>544</b>

**Contacto**

**Correo: [alerta.fitosanitaria@senasica.gob.mx](mailto:alerta.fitosanitaria@senasica.gob.mx)**

**Teléfono gratuito: 800 987 987 9**