



**AGRICULTURA**  
SECRETARÍA DE AGRICULTURA Y DESARROLLO RURAL



**SENASICA**  
SERVICIO NACIONAL DE SALUD VEGETAL,  
INDUSTRIAL Y SANIDAD AGROPECUARIA

**inifap**

Instituto Nacional de Investigaciones Forestales, Agrícolas y Pecuarias  
Calle del Experimento 2000



**Para plagas de importancia económica presentes en apoyo a la producción de maíz, frijol, trigo y arroz**



**N°08**

Julio 2022

# Boletín de Alerta Fitosanitaria del SENASICA para Gusano cogollero en el estado de Campeche



Colaboración Técnico-Científica:

Dirección en Jefe

Dirección General de Sanidad Vegetal

Instituto Nacional de Investigaciones Forestales, Agrícolas y Pecuarias del Campo Experimental Bajío

Comité de Sanidad Vegetal del Estado de Campeche

**Gusano cogollero en Campeche**

Derivado de la información recabada a través de los censos realizados en campo y el pronóstico meteorológico a 7 días, la **AF-SENASICA** correspondiente a **Gusano cogollero en Campeche**, notifica a los municipios con nivel de riesgo con el objeto de prevenir que la plaga se establezca en el cultivo.

**1. Condiciones meteorológicas favorables para el desarrollo de la plaga**

De acuerdo a la información **meteorológica pronosticada** en el estado se identifica que **existirán condiciones favorables** para el desarrollo de la plaga.

Temperatura máxima	<b>33 °C</b>
Temperatura mínima	<b>21.2 °C</b>
Precipitación	<b>19.6-83.5 mm</b>

**2. Análisis de probabilidad de riesgo**

Nivel de alerta por Gusano cogollero en Campeche

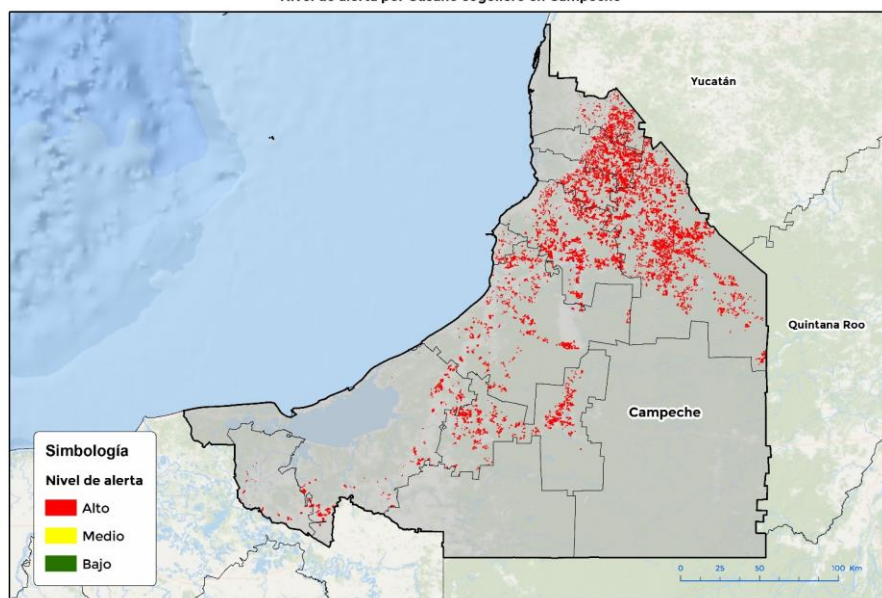

Se determina que la plaga puede comenzar su desarrollo debido a que hay:

- Condición favorable en **9 municipios bajo riesgo fitosanitario**.
- Etapa fenológica susceptible del maíz y hospedantes alternos (Anexo 1).



**3. Sensibilización referenciado a estrategias operativas e impacto económico**

**Impacto económico en las hectáreas con mayor riesgo:**

**9 municipios en riesgo 112,576 ha**

**Todos los municipios se encuentran bajo riesgo alto**

**1,685 millones de pesos**

**Acompañamiento técnico al sector**

Se considera oportuno:

-Notificar al productor para que puedan implementar **acciones preventivas (capacitación y acompañamiento técnico)** en los municipios identificados.

-Intensificar los **sistemas de monitoreo** en los Puntos de Seguimiento Fitosanitario.

-Fortalecer las **actividades** de exploración en las unidades de producción.

Nota: El siguiente cálculo fue establecido tomando en consideración el precio medio rural promedio del estado (Fuente: SIAP, 2021).

**Contacto**

Correo: [alerta.fitosanitaria@senasica.gob.mx](mailto:alerta.fitosanitaria@senasica.gob.mx)

Teléfono gratuito: 800 987 987 9

Gusano cogollero en Campeche

4. Avance de siembra

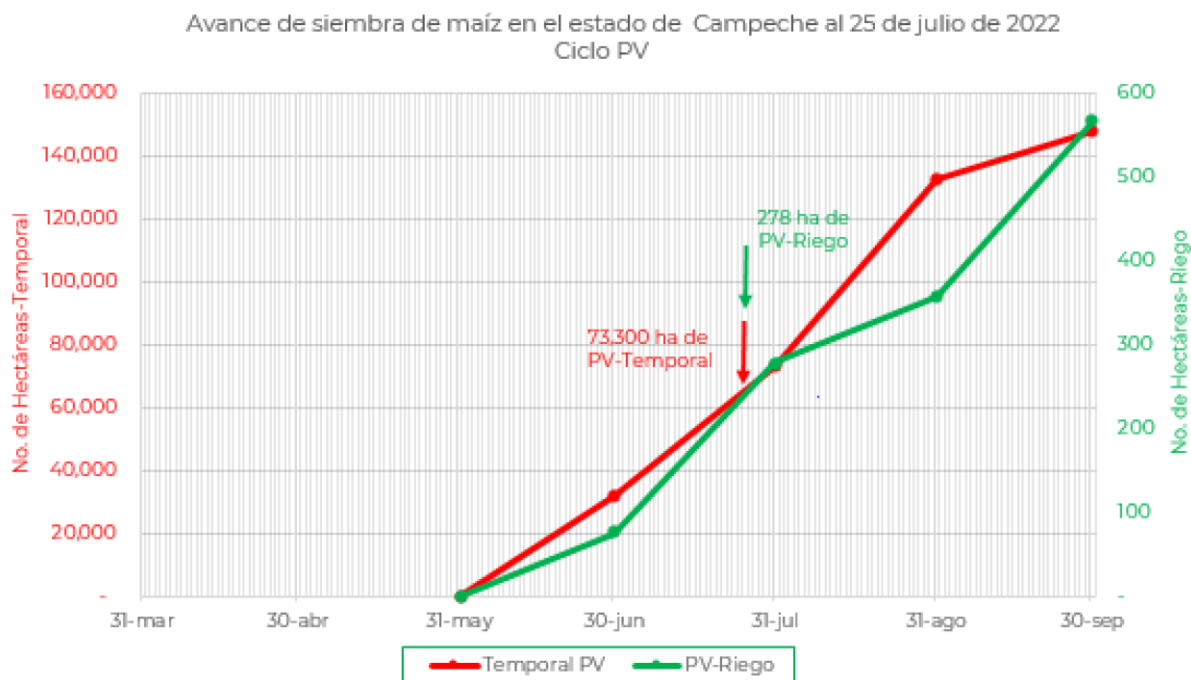

De acuerdo con los registros del SIAP, se estima el siguiente avance de siembra:

**-278 ha** bajo condiciones de **riego**

**-73,300 ha** bajo condiciones de **temporal**

5. Recomendaciones AF-SENASICA

Derivado de la integración de elementos como: superficie de producción de maíz en su modalidad Primavera-Verano, variables meteorológicas, etapa fenológica susceptible del cultivo hospedante, dinámica poblacional de la plaga y acciones operativas implementadas, se sugiere al personal técnico del Servicio Fitosanitario lo siguiente:

1. El acompañamiento técnico debe fortalecerse en los municipios señalados de alto riesgo, con el objetivo de **verificar la etapa fenológica del cultivo e incidencia posible de la plaga**.
2. Establecer un cronograma de actividades y calendario de visitas en los diferentes predios de los municipios identificados **a fin de brindar de manera oportuna información al sector agrícola como base para el manejo preventivo**.
3. Sensibilizar al sector agrícola en el manejo preventivo, donde **se transfiera la metodología del monitoreo oportuno de la plaga, que permita y coadyuve en la accionabilidad ante un brote emergente**.
4. En caso de encontrar la plaga, **prestar especial atención en el uso de plaguicidas autorizados por COFEPRIS y privilegiar el principio del control biológico bajo un enfoque de manejo sostenible de la plaga de forma regional**.

Gusano cogollero en Campeche

Anexo 1.- Se han identificado 9 municipios en **riesgo alto** con presencia del cultivo para el desarrollo de Gusano cogollero, mismos que en caso de presentarse la plaga estarían en riesgo.

Municipios con cultivo y probable riesgo por Gusano cogollero en Campeche

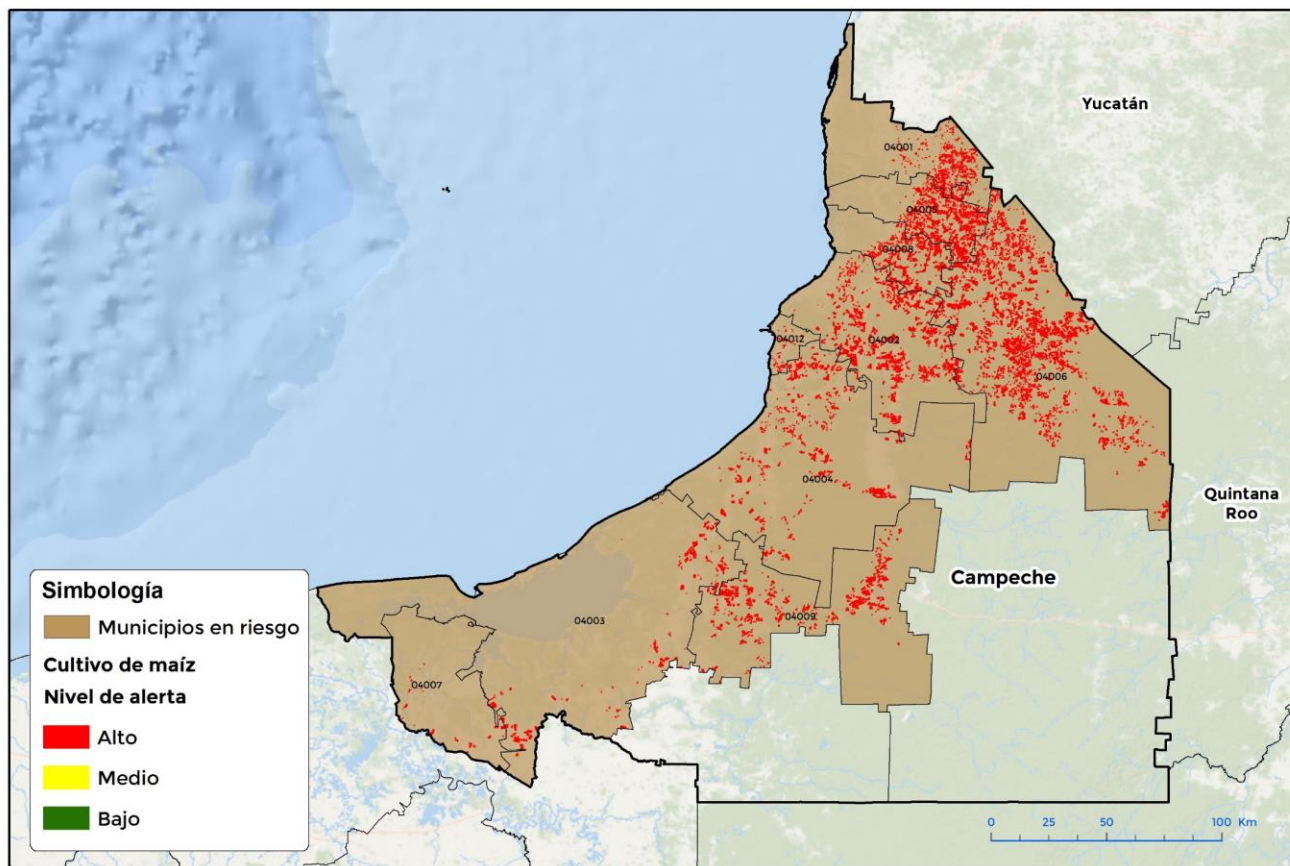

GEOMÁTICA-03-SENASICA © 2022 DAHP  
FECHA: 04-JULIO-2022

No está permitida la reproducción total o parcial de esta publicación, ni la transmisión de ninguna forma o por cualquier medio, ya sea electrónico, mecánico, fotocopia, por registro u otros métodos, sin el permiso previo y por escrito del SENASICA.

Municipios con estrategia operativa 2022

Municipios	Clave	Superficie (ha)	Localidades
Calkiní	04001	4,103	Bacabchén-Dzitbalché-Tepakán-Becal-Nunkini
Campeche	04002	19,719	Bethania-Chiná-Hampolol-Lerma-San Francisco Kobén-Imi li-Chemblás
Carmen	04003	5,900	Belisario Domínguez-Isla Aguada-Sabancuy-Vista Alegre-El Quebrache
Champotón	04004	11,423	Champotón-La Noria-Ley Federal de Reforma Agraria-San Pablo Pixtún-Seybaplaya-Vicente Guerrero-Villamadero-Xkeuilil-Haltulchén-San Domingo Kesté-Santo Domingo Kesté
Hecelchakán	04005	11,305	Dzitnup-Hecelchakán-Pomuch-Santa Cruz
Hopelchén	04006	39,926	
Palizada	04007	1,059	Paso de Los Caballos-Las Bodegas-Ribera Gomez-La Corriente-La Toza
Tenabo	04008	7,828	Tenabo-Tinun
Escárcega	04009	11,313	División Del Norte-Escárcega-Francisco I. Madero-Justicia Social-Lechugal-Libertad-Licenciado Adolfo López Mateos-Matamoros-La Asuncion-Luna
<b>Total general</b>		<b>112,576</b>	

Contacto

Correo: [alerta.fitosanitaria@senasica.gob.mx](mailto:alerta.fitosanitaria@senasica.gob.mx)

Teléfono gratuito: 800 987 987 9