



**Para plagas de importancia económica
presentes en apoyo a la producción de
maíz, frijol, trigo y arroz**



N°09

Septiembre 2022

**Boletín de Alerta
Fitosanitaria
del SENASICA para
Conchuela del frijol
en el estado de
Chiapas**



Colaboración Técnico-Científica:

Dirección en Jefe
Dirección General de Sanidad Vegetal
Instituto Nacional de Investigaciones Forestales, Agrícolas y Pecuarias del Campo Experimental Bajío
Comité de Sanidad Vegetal del Estado de Chiapas

Vigente del 29 de agosto al 04 de septiembre de 2022

Conchuela del frijol en Chiapas

Derivado de la información recabada a través de los censos realizados en campo y el pronóstico meteorológico a 7 días, la AF-SENASICA correspondiente a Conchuela del frijol en Chiapas, notifica a los municipios con nivel de riesgo con el objeto de prevenir que la plaga se establezca en el cultivo.

1. Condiciones meteorológicas favorables para el desarrollo de la plaga

De acuerdo a la información meteorológica pronosticada en el estado se identifica que existirán condiciones favorables para el desarrollo de la plaga.

| | |
|--------------------|------------|
| Temperatura máxima | 26.0 °C |
| Temperatura mínima | 18.6 °C |
| Precipitación | 115-278 mm |

2. Análisis de probabilidad de riesgo

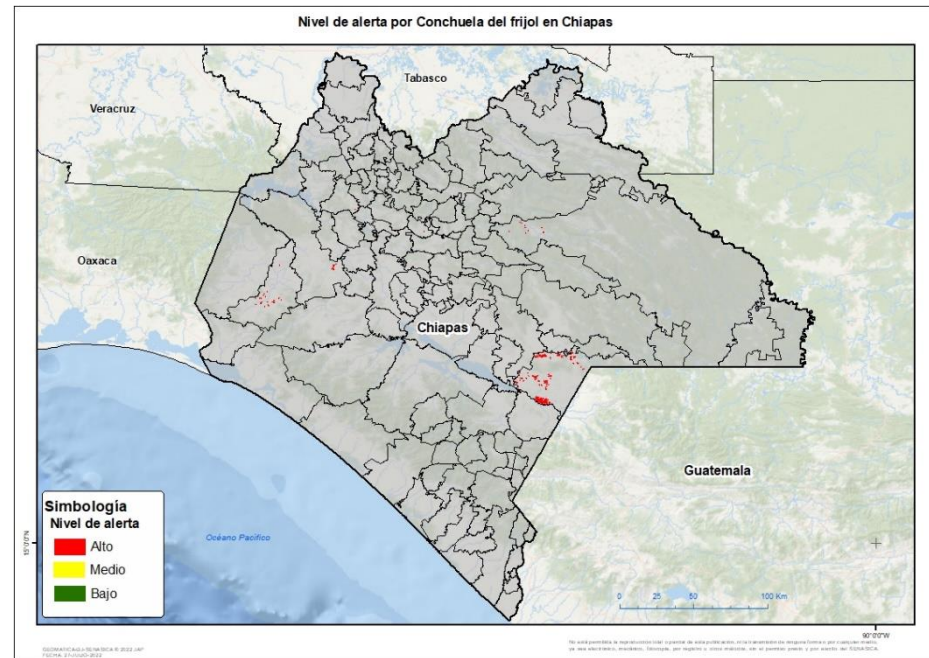

Se determina que la plaga puede comenzar su desarrollo debido a que hay:

- Condición favorable en 10 municipios con riesgo fitosanitario.
- Etapa fenológica susceptible del maíz y hospedantes alternos (Anexo 1).



3. Sensibilización referenciado a estrategias operativas e impacto económico

Impacto económico en las hectáreas con mayor riesgo:



10 municipios en riesgo 1,147.6 ha



Todos los municipios se encuentran en **riesgo alto**



9 millones de pesos

Nota: El siguiente cálculo fue establecido tomando en consideración el precio medio rural promedio del estado (Fuente: SIAP, 2021).

Acompañamiento técnico al sector

Se considera oportuno:

-Notificar al productor para que puedan implementar acciones preventivas (capacitación y acompañamiento técnico) en los municipios identificados.

-Intensificar los sistemas de monitoreo en los Puntos de Seguimiento Fitosanitario.

-Fortalecer las actividades de exploración en las unidades de producción.

Contacto

Correo: alerta.fitosanitaria@senasica.gob.mx

Teléfono gratuito: 800 987 987 9

Vigente del 29 de agosto al 04 de septiembre de 2022

Conchuela del frijol en Chiapas

4. Avance de siembra

Avance de siembra de frijol en el estado de Chiapas al 29 de Agosto de 2022 Ciclo PV

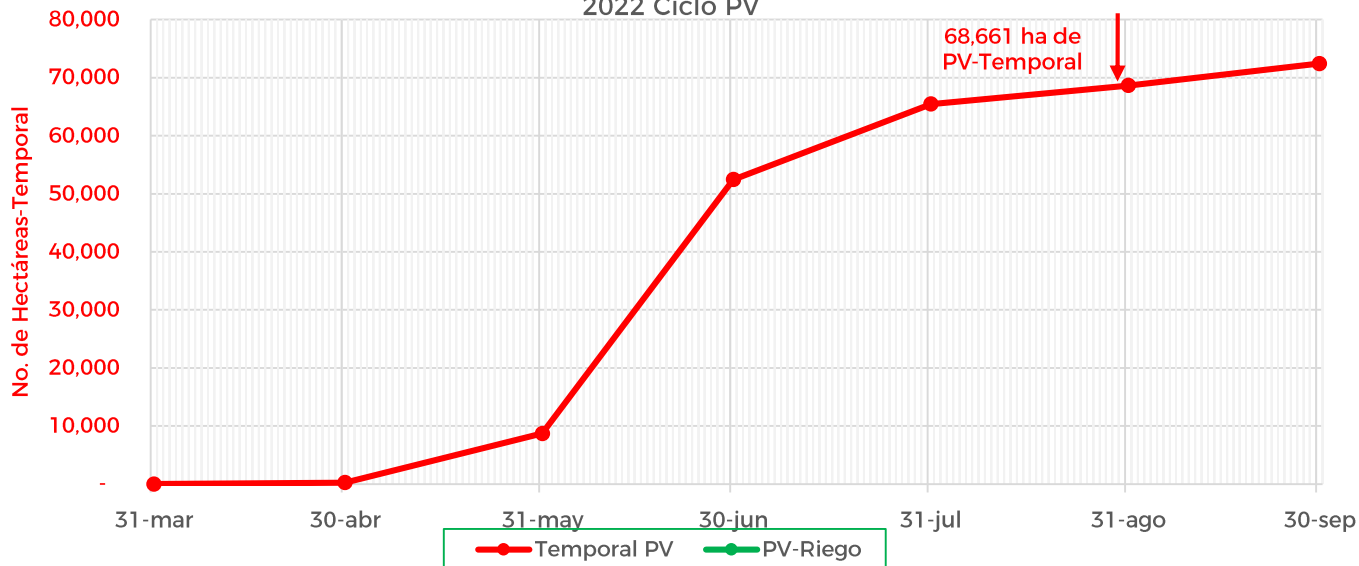

De acuerdo con los registros del SIAP, se estima un avance de siembra de la siguiente manera:

- **68,661 ha** bajo condiciones de **temporal**

5. Recomendaciones AF-SENASICA

Derivado de la integración de elementos como: superficie de producción de frijol en su modalidad Primavera-Verano, variables meteorológicas, etapa fenológica susceptible del cultivo hospedante, dinámica poblacional de la plaga y acciones operativas implementadas, se sugiere al personal técnico del Servicio Fitosanitario lo siguiente:

1. El acompañamiento técnico debe fortalecerse en los municipios señalados con riesgo alto, con el objetivo de verificar la etapa fenológica del cultivo e incidencia posible de la plaga.
2. Establecer un cronograma de actividades y calendario de visitas en los diferentes predios de los municipios identificados a fin de brindar de manera oportuna información al sector agrícola como base para el manejo preventivo.
3. Sensibilizar al sector agrícola en el manejo preventivo, donde se transfiera la metodología del monitoreo oportuno de la plaga, que permita y coadyuve en la accionabilidad ante un brote emergente.
4. En caso de encontrar la plaga, prestar especial atención en el uso de plaguicidas autorizados por COFEPRIS y privilegiar el principio del control biológico bajo un enfoque de manejo sostenible de la plaga de forma regional.

Contacto

Correo: alerta.fitosanitaria@senasica.gob.mx

Teléfono gratuito: 800 987 987 9

Vigente del 29 de agosto al 04 de septiembre de 2022

Conchuela del frijol en Chiapas

Anexo 1.- Se han identificado 10 municipios en **riesgo alto** con presencia del cultivo para el desarrollo de Conchuela del Frijol, mismos que en caso de presentarse la plaga estarían en riesgo.

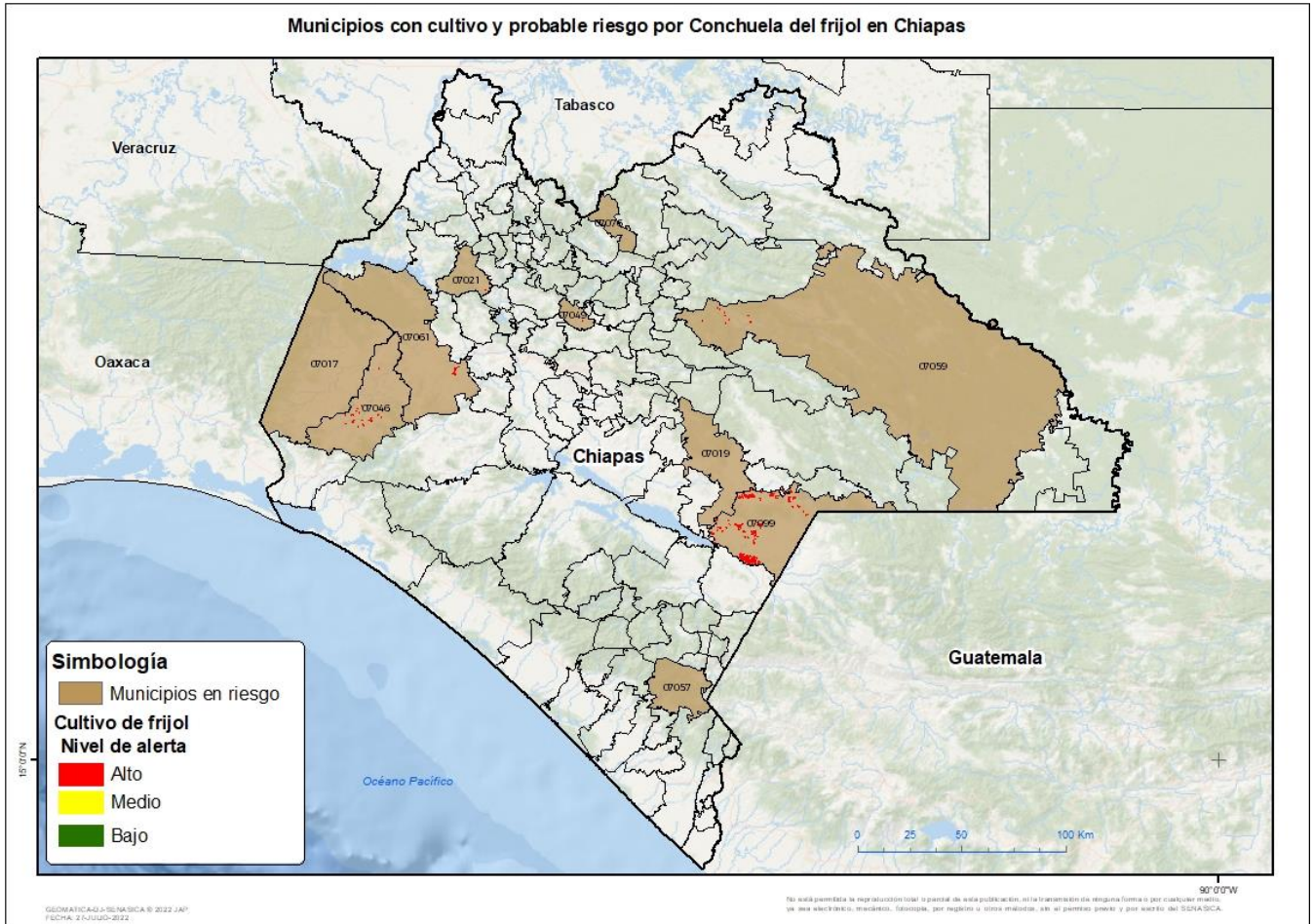

| Municipios con estrategia operativa 2022 | | | |
|--|-------|-----------------|--------------------------|
| Municipios | Clave | Superficie (ha) | Localidades |
| Cintalapa | 07017 | 0.1 | Lázaro Cárdenas |
| Jiquipilas | 07046 | 96 | |
| Ocozocoautla de Espinosa | 07061 | 29 | Ocozocoautla De Espinosa |
| Total general | | 125.1 | |

Contacto

Correo: alerta.fitosanitaria@senasica.gob.mx

Teléfono gratuito: 800 987 987 9



Vigente del 29 de agosto al 04 de septiembre de 2022

Conchuela del frijol en Chiapas

Anexo 1.- Se han identificado 10 municipios en **riesgo alto** con presencia del cultivo para el desarrollo de Conchuela del Frijol, mismos que en caso de presentarse la plaga estarían en riesgo.

| Otros municipios con nivel de riesgo alto | | |
|--|--------------|------------------------|
| Municipios | Clave | Superficie (ha) |
| Comitán de Domínguez | 07019 | 2 |
| Copainalá | 07021 | 0.4 |
| La Trinitaria | 07099 | 1003 |
| Larráinzar | 07049 | 0.3 |
| Motozintla | 07057 | 0.7 |
| Ocosingo | 07059 | 16 |
| Sabanilla | 07076 | 0.1 |
| Total general | | 1022.5 |