



**AGRICULTURA**

SECRETARÍA DE AGRICULTURA Y DESARROLLO RURAL



**SENASICA**

SERVICIO NACIONAL DE SANIDAD,  
INDICIDAD Y CALIDAD AGROALIMENTARIA

**inifap**

Instituto Nacional de Investigaciones  
Forestales, Agrícolas y Pecuarias

Campo Experimental Bajío



Comité Estatal  
de Sanidad Vegetal  
del Estado de Puebla



**Para plagas de importancia económica  
presentes en apoyo a la producción de  
maíz, frijol, trigo y arroz**



**N° 07**

**Junio 2021**

# Boletín de Alerta Fitosanitaria del SENASICA para Gusano cogollero en el estado de Puebla



**Colaboración Técnico-Científica:**

Dirección de Sanidad Vegetal

Dirección de Sistematización y Análisis Sanitario

Instituto Nacional de Investigaciones Forestales, Agrícolas y Pecuarias del Campo Experimental Bajío

Comité de Sanidad Vegetal del Estado de Puebla

**Gusano cogollero en el estado de Puebla**

**Vigente del 31 de mayo al 06 de junio del 2021**

Derivado del análisis de la información recabada a través de los censos realizados en campo y los datos meteorológicos pronosticados a 7 días, la Alerta Fitosanitaria del SENASICA correspondiente a Gusano cogollero en el estado de Puebla, notifica los municipios con nivel de riesgo identificados con el propósito de prevenir que la plaga se establezca en el cultivo.

**1. Condiciones de factores ambientales favorables para el desarrollo de la plaga**

De acuerdo a la información **meteorológica pronosticada** en el estado se identifica que **existirán condiciones climáticas óptimas** para el desarrollo de la plaga.

Temperatura mínima 14.5 °C  
Temperatura máxima 24.3 °C

**2. Análisis de Probabilidad de riesgo e información referencial plaga-hospedante**

Nivel de alerta por Gusano cogollero en Puebla

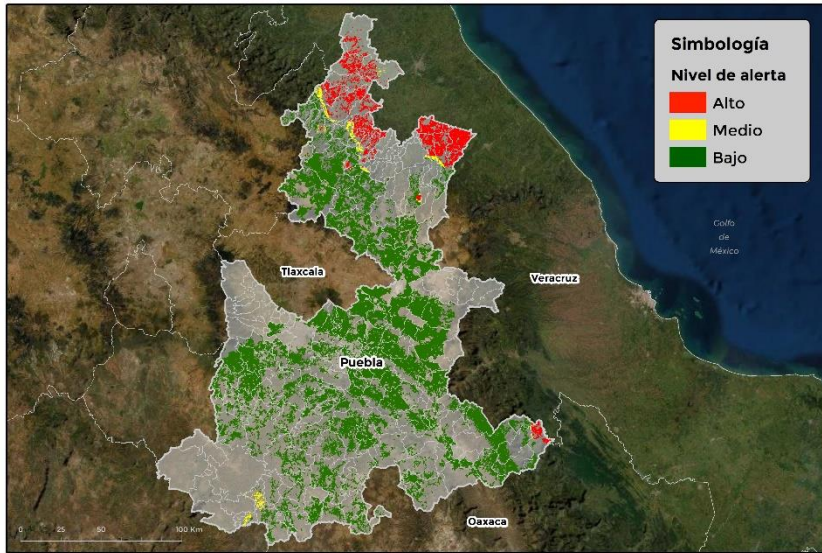

Se identifica que la plaga puede comenzar su desarrollo debido a que hay:

- Condición favorable en **30 municipios bajo riesgo fitosanitario**.
- Etapa fenológica susceptible del maíz y hospedantes alternos (Anexo 1).



SIRVEF, 2021

**3. Sensibilización referenciado a Estrategias operativas e Impacto económico**

**Impacto económico en las hectáreas con mayor riesgo para el desarrollo potencial de la plaga**



**155 municipios en riesgo  
382,512 ha.**

**30 municipios en riesgo alto  
35,159 ha.**



**284 millones de pesos**

**Nota:** El siguiente cálculo fue establecido tomando en consideración el precio medio rural promedio del estado (Fuente: SIAP, 2019).

**Acompañamiento técnico al sector**

Se considera oportuno:

-Notificar al productor para que puedan implementar **acciones preventivas (capacitación y acompañamiento técnico)** en los municipios identificados.

-**Intensificar los sistemas de monitoreo** en los Puntos de Seguimiento Fitosanitario.

-**Fortalecer las actividades** de exploración en las unidades de producción.

**Contacto**

**Correo:** [alerta.fitosanitaria@senasica.gob.mx](mailto:alerta.fitosanitaria@senasica.gob.mx)

**Teléfono gratuito:** 800 987 987 9

**Gusano cogollero en el estado de Puebla**

**Vigente del 31 de mayo al 06 de junio del 2021**

**4. Avance de siembra y estado del cultivo**

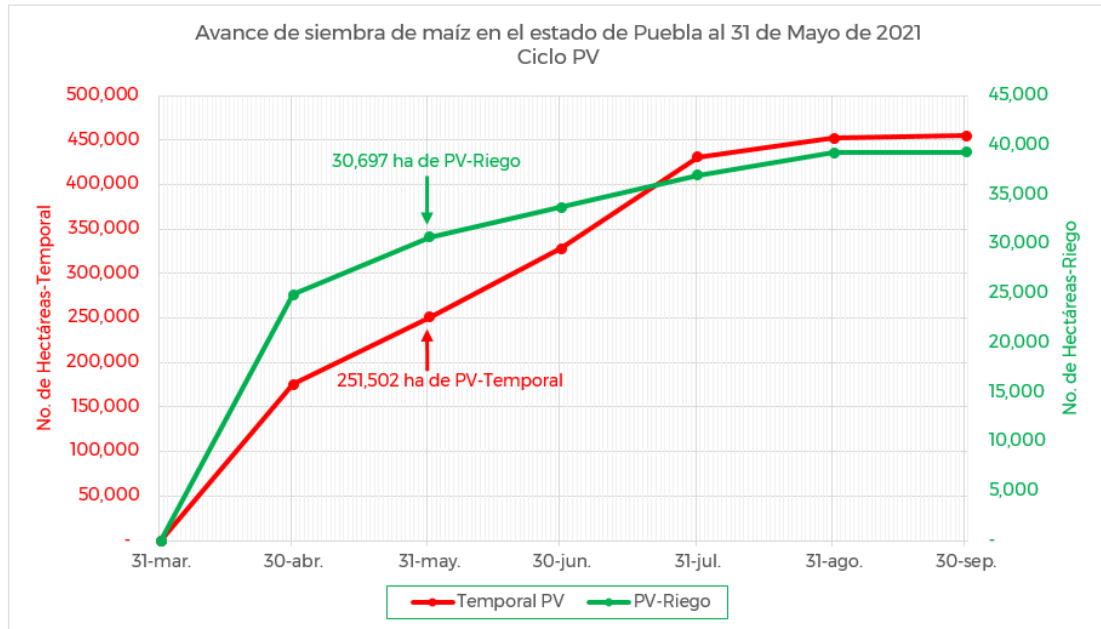

De acuerdo con los registros del SIAP, se estima un avance de siembra de la siguiente manera:

- **30,697 ha** bajo condiciones de **riego**
- **251,502 ha** bajo condiciones de **temporal**

**5. Recomendaciones AF-SENASICA**

Derivado de la integración de elementos como: superficie de producción de maíz en su modalidad Primavera-Verano, variables climáticas, etapa fenológica susceptible del cultivo hospedante, dinámica poblacional de la plaga y acciones operativas implementadas, se sugiere al personal técnico del Servicio Fitosanitario lo siguiente:

1. El acompañamiento técnico debe fortalecerse en los municipios señalados de riesgo alto, con el objetivo de **verificar la etapa fenológica del cultivo e incidencia posible de la plaga**.
2. Establecer un cronograma de actividades y calendario de visitas en los diferentes predios de los municipios identificados **a fin de brindar de manera oportuna información al sector agrícola como base para el manejo preventivo**.
3. Sensibilizar al sector agrícola en el manejo preventivo, donde **se transfiera la metodología del monitoreo oportuno de la plaga, que permita y coadyuve en la accionabilidad ante un brote emergente**.
4. En caso de encontrar la plaga, **prestar especial atención en el uso de plaguicidas autorizados por COFEPRIS y privilegiar el principio del control biológico bajo un enfoque de manejo sostenible de la plaga de forma regional**.

**Contacto**

Correo: [alerta.fitosanitaria@senasica.gob.mx](mailto:alerta.fitosanitaria@senasica.gob.mx)

Teléfono gratuito: 800 987 987 9

**Gusano cogollero en el estado de Puebla**

**Vigente del 31 de mayo al 06 de junio del 2021**

**Anexo 1.- Se han identificado 30 municipios con riesgo alto, y presencia del cultivo para el desarrollo de Gusano cogollero, mismos que en caso de presentarse la plaga estarían en riesgo.**

**Municipios con cultivo y probable riesgo por Gusano cogollero en Puebla**

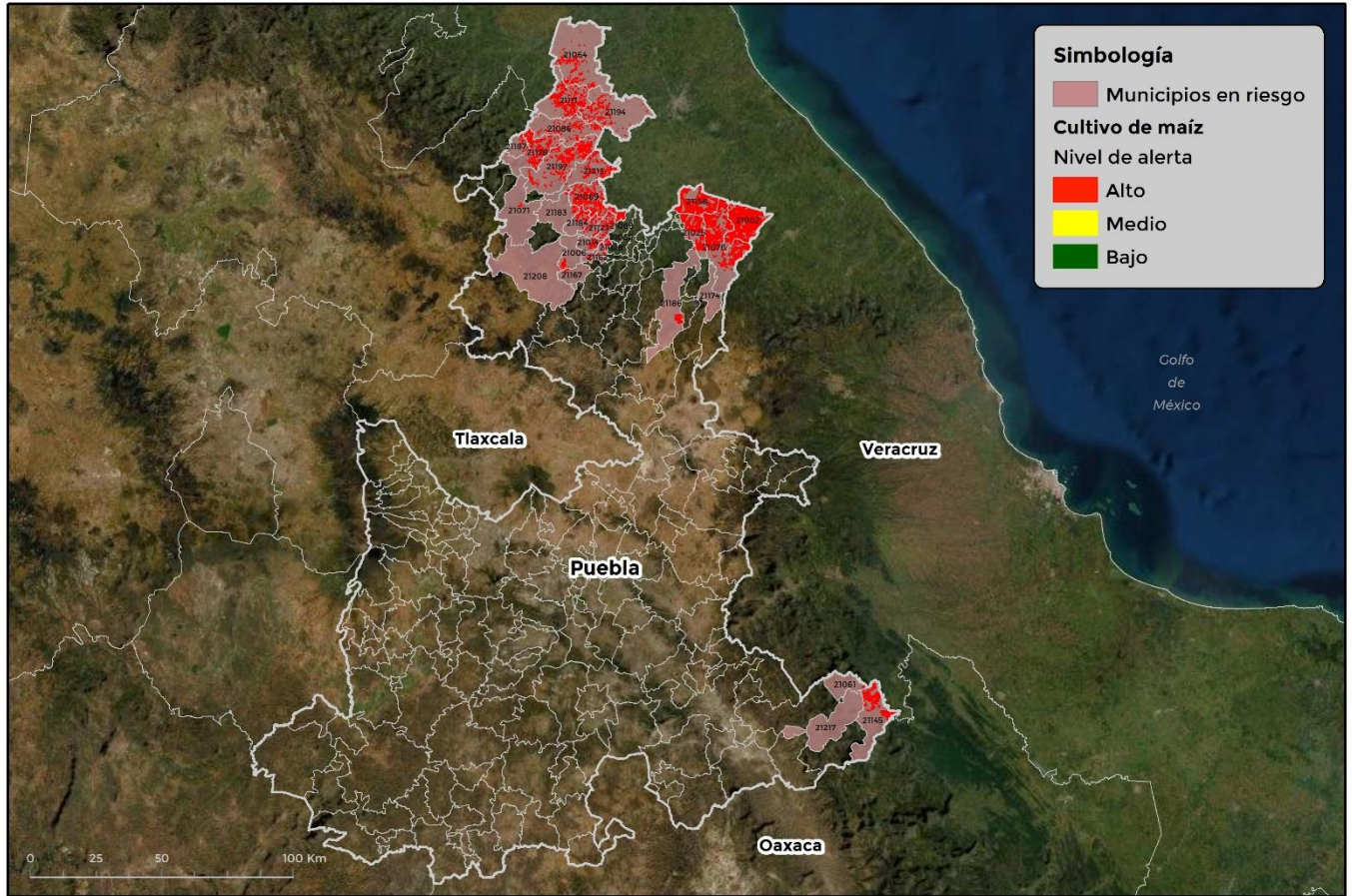

GEOMÁTICA-03-SENASICA © 2021 AFC.  
FECHA: 20-MAYO-2021

No está permitida la reproducción total o parcial de esta publicación, ni la transmisión de ninguna forma o por cualquier medio, ya sea electrónico, mecánico, fotocopia, por registro u otros métodos, sin el permiso previo y por escrito del SENASICA.

<b>Municipios</b>	<b>Clave</b>	<b>Superficie (ha)</b>
Acateno	21002	7,617
Ahuacatlán	21006	172
Amixtlán	21014	306
Ayotoxco de Guerrero	21025	2,539
Camocuautla	21028	88
Coatepec	21030	118
Eloxochitlán	21061	42
Francisco Z. Mena	21064	679

**Contacto**

**Correo: [alerta.fitosanitaria@senasica.gob.mx](mailto:alerta.fitosanitaria@senasica.gob.mx)**

**Teléfono gratuito: 800 987 987 9**

**Gusano cogollero en el estado de Puebla****Vigente del 31 de mayo al 06 de junio del 2021****Anexo 1.- Se han identificado 30 municipios con **riesgo alto**, y presencia del cultivo para el desarrollo de Gusano cogollero, mismos que en caso de presentarse la plaga estarían en riesgo.**

<b>Municipios</b>	<b>Clave</b>	<b>Superficie (ha)</b>
Hermenegildo Galeana	21068	374
Huauclilla	21071	36
Hueytamalco	21076	7,639
Jalpan	21086	605
Jopala	21089	2,246
Pantepec	21111	1318
San Felipe Tepatlán	21123	278
San Sebastián Tlacotepec	21145	1,640
Tenampulco	21158	2,849
Tepango de Rodríguez	21162	72
Tepetzintla	21167	85
Teziutlán	21174	7
Tlacuilotepec	21178	1,556
Tlaola	21183	254
Tlapacoya	21184	465
Tlatlauquitepec	21186	382
Tlaxco	21187	258
Venustiano Carranza	21194	716
Xicotepec	21197	1,835
Zacatlán	21208	26
Zihuateutla	21213	956
Zoquitlán	21217	1
<b>Total General</b>		<b>35,159</b>

**Contacto**Correo: [alerta.fitosanitaria@senasica.gob.mx](mailto:alerta.fitosanitaria@senasica.gob.mx)

Teléfono gratuito: 800 987 987 9