



**AGRICULTURA**  
SECRETARÍA DE AGRICULTURA Y DESARROLLO RURAL



**SENASICA**  
SERVICIO NACIONAL DE SANIDAD,  
INOCUIDAD Y CALIDAD AGROALIMENTARIA

**inifap**

Instituto Nacional de Investigaciones  
Forestales, Agrícolas y Pecuarias  
Campo Experimental Bajío



**Para plagas de importancia económica  
presentes en apoyo a la producción de  
maíz, frijol, trigo y arroz**



**N° 09**

**Septiembre 2021**

# Boletín de Alerta Fitosanitaria del SENASICA para Gusano cogollero en el estado de Michoacán



**Colaboración Técnico-Científica:**

Dirección de Sanidad Vegetal

Dirección de Sistematización y Análisis Sanitario

Instituto Nacional de Investigaciones Forestales, Agrícolas y Pecuarias del Campo Experimental Bajío

Comité de Sanidad Vegetal del Estado de Michoacán

**Gusano cogollero en el estado de Michoacán**

**Vigente del 13 al 19 de septiembre del 2021**

Derivado del análisis de la información recabada a través de los censos realizados en campo y los datos meteorológicos pronosticados a 7 días, la Alerta Fitosanitaria del SENASICA correspondiente a Gusano cogollero en el estado de Michoacán, notifica los municipios con nivel de riesgo identificados con el propósito de prevenir que la plaga se establezca en el cultivo.

**1. Condiciones de factores ambientales favorables para el desarrollo de la plaga**

De acuerdo a la información meteorológica pronosticada en el estado se identifica que existirán condiciones climáticas óptimas para el desarrollo de la plaga.

Temperatura mínima 16.2° C  
Temperatura máxima 23.9° C

**2. Análisis de Probabilidad de riesgo e información referencial plaga-hospedante**

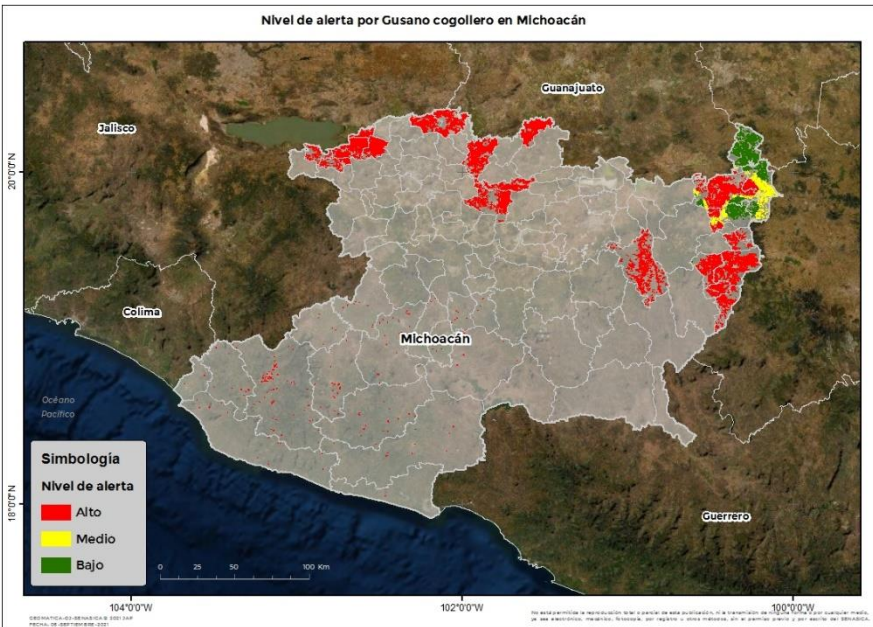

Se identifica que la plaga puede comenzar su desarrollo debido a que hay:

- Condición favorable en 40 municipios bajo riesgo fitosanitario.
- Etapa fenológica susceptible del maíz y hospedantes alternos (Anexo 1).



**3. Sensibilización referenciado a Estrategias operativas e Impacto económico**

**Impacto económico en las hectáreas con mayor riesgo para el desarrollo potencial de la plaga**



**41 municipios en riesgo  
136,604 ha.**

**40 municipios en riesgo alto  
114,070 ha.**



**2,248 millones de pesos**

Nota: El siguiente cálculo fue establecido tomando en consideración el precio medio rural promedio del estado (Fuente: SIAP, 2020).

**Acompañamiento técnico al sector**

Se considera oportuno:

-Notificar al productor para que puedan implementar acciones preventivas (capacitación y acompañamiento técnico) en los municipios identificados.

-Intensificar los sistemas de monitoreo en los Puntos de Seguimiento Fitosanitario.

-Fortalecer las actividades de exploración en las unidades de producción.

**Contacto**

Correo: [alerta.fitosanitaria@senasica.gob.mx](mailto:alerta.fitosanitaria@senasica.gob.mx)

Teléfono gratuito: 800 987 987 9

**Gusano cogollero en el estado de Michoacán**

**Vigente del 13 al 19 de septiembre del 2021**

**4. Avance de siembra y estado del cultivo**

Avance de siembra de maíz en el estado de Michoacán al 13 de septiembre de 2021  
Ciclo PV

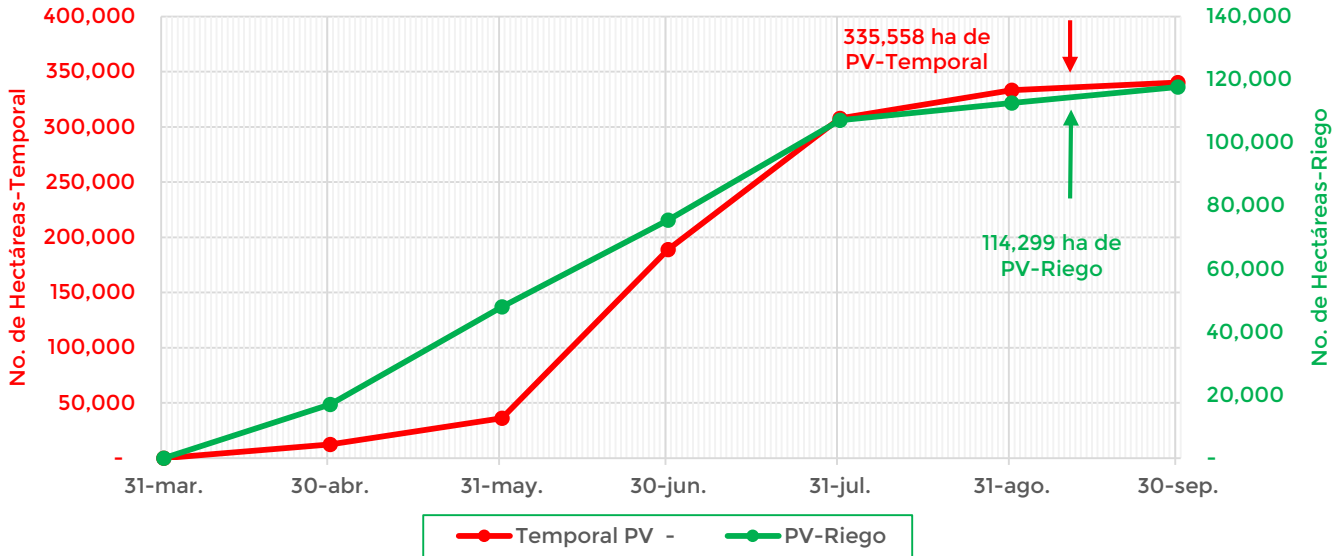

De acuerdo con los registros del SIAP, se estima un avance de siembra de la siguiente manera:

- **114,299 ha** bajo condiciones de **riego**
- **335,558 ha** bajo condiciones de **temporal**

**5. Recomendaciones AF-SENASICA**

Derivado de la integración de elementos como: superficie de producción de maíz en su modalidad Primavera-Verano, variables climáticas, etapa fenológica susceptible del cultivo hospedante, dinámica poblacional de la plaga y acciones operativas implementadas, se sugiere al personal técnico del Servicio Fitosanitario lo siguiente:

1. El acompañamiento técnico debe fortalecerse en los municipios señalados de alto riesgo, con el objetivo de **verificar la etapa fenológica del cultivo e incidencia posible de la plaga.**
2. Establecer un cronograma de actividades y calendario de visitas en los diferentes predios de los municipios identificados **a fin de brindar de manera oportuna información al sector agrícola como base para el manejo preventivo.**
3. Sensibilizar al sector agrícola en el manejo preventivo, donde **se transfiera la metodología del monitoreo oportuno de la plaga, que permita y coadyuve en la accionabilidad ante un brote emergente.**
4. En caso de encontrar la plaga, **prestar especial atención en el uso de plaguicidas autorizados por COFEPRIS y privilegiar el principio del control biológico bajo un enfoque de manejo sostenible de la plaga de forma regional.**

**Contacto**

Correo: [alerta.fitosanitaria@senasica.gob.mx](mailto:alerta.fitosanitaria@senasica.gob.mx)

Teléfono gratuito: 800 987 987 9

**Gusano cogollero en el estado de Michoacán**

**Vigente del 13 al 19 de septiembre del 2021**

**Anexo 1.- Se han identificado 40 municipios con alto riesgo y presencia del cultivo para el desarrollo de Gusano cogollero, mismos que en caso de presentarse la plaga estarías en riesgo.**

**Municipios con cultivo y probable riesgo por Gusano cogollero en Michoacán**

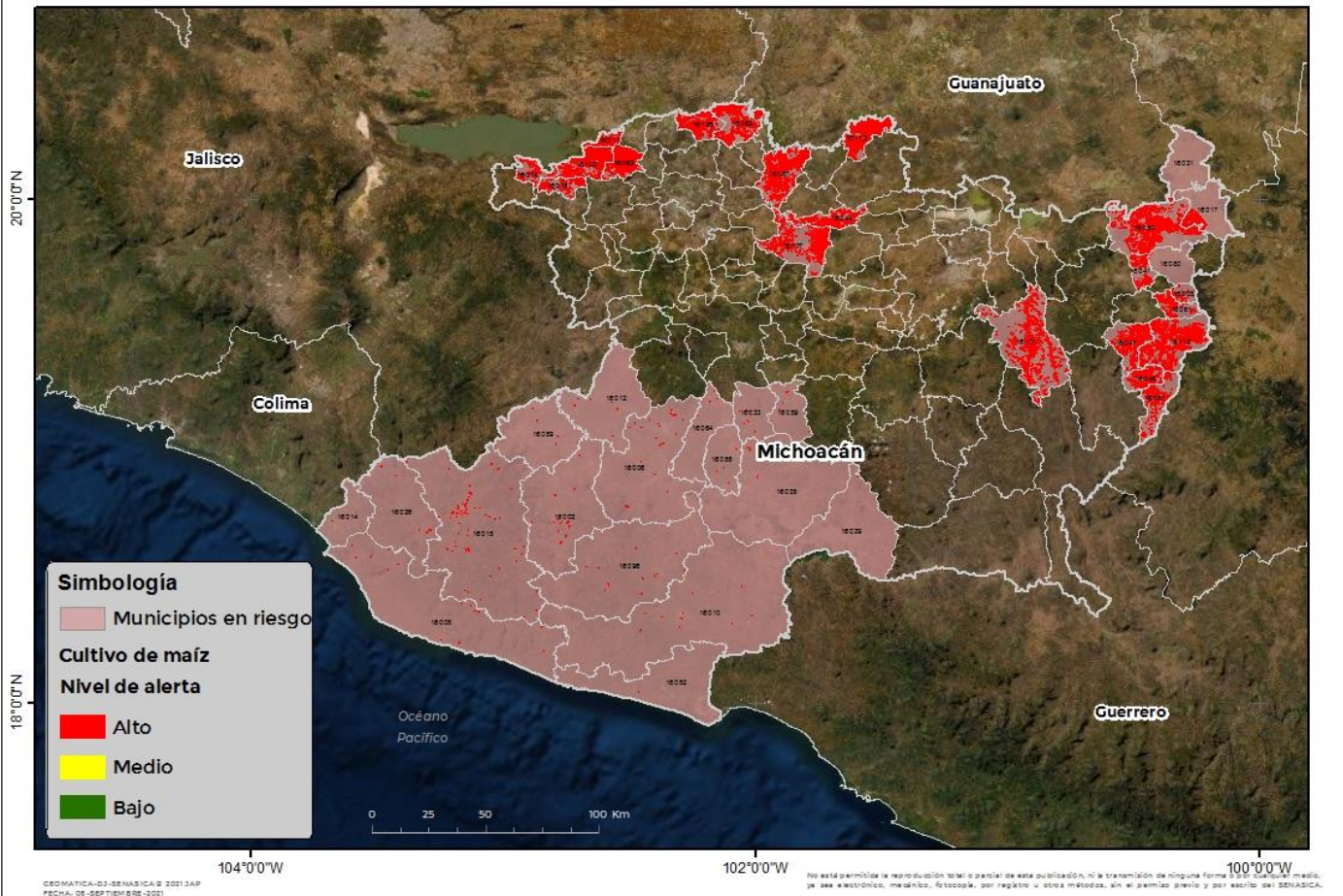

Municipios	Clave	Superficie (ha)
Aguililla	16002	82
Angangueo	16005	392
Apatzingán	16006	65
Aquila	16008	53
Arteaga	16010	24
Briseñas	16011	3,398
Buenavista	16012	35
Chinicuila	16026	35
Churumuco	16029	4
Coahuayana	16014	9

**Contacto**

Correo: [alerta.fitosanitaria@senasica.gob.mx](mailto:alerta.fitosanitaria@senasica.gob.mx)

Teléfono gratuito: 800 987 987 9



**Gusano cogollero en el estado de Michoacán**

**Vigente del 13 al 19 de septiembre del 2021**

**Anexo 1.- Se han identificado 40 municipios con alto riesgo y presencia del cultivo para el desarrollo de Gusano cogollero, mismos que en caso de presentarse la plaga estarías en riesgo.**

<b>Municipios</b>	<b>Clave</b>	<b>Superficie (ha)</b>
Coalcomán de Vázquez Pallares	16015	238
Cojumatlán de Régules	16074	1,582
Contepec	16017	1,860
Epitacio Huerta	16031	71
Gabriel Zamora	16033	61
Irimbo	16041	1,781
Jiménez	16044	5,536
José Sixto Verduzco	16113	12,807
Juárez	16046	3,711
Jungapeo	16047	5,778
La Huacana	16035	47
La Piedad	16069	6,599
Lázaro Cárdenas	16052	3
Maravatío	16050	8,706
Múgica	16055	7
Nuevo Urecho	16059	13
Ocampo	16061	1,203
Pajacuarán	16062	8,849
Parácuaro	16064	15
Penjamillo	16067	10,290
Sahuayo	16076	2,270
Senguio	16080	71
Susupuato	16081	2,653
Tepalcatepec	16089	19
Tumbiscatío	16096	54
Tzitzio	16101	6,419
Venustiano Carranza	16103	7,769
Yurécuaro	16106	4,931
Zacapu	16107	7,738
Zitácuaro	16112	8,893
<b>Total general</b>		<b>114,070</b>

**Contacto**

Correo: [alerta.fitosanitaria@senasica.gob.mx](mailto:alerta.fitosanitaria@senasica.gob.mx)

Teléfono gratuito: 800 987 987 9