



AGRICULTURA
SECRETARÍA DE AGRICULTURA Y DESARROLLO RURAL



SENASICA
SERVICIO NACIONAL DE SANIDAD,
INOCUIDAD Y CALIDAD AGROALIMENTARIA

inifap

Instituto Nacional de Investigaciones
Forestales, Agrícolas y Pecuarias
Campo Experimental Bajío



**Para plagas de importancia económica
presentes en apoyo a la producción de
maíz, frijol, trigo y arroz**



N° 01

Julio 2021

Boletín de Alerta Fitosanitaria del SENASICA para Gusano cogollero en el estado de Chiapas



Colaboración Técnico-Científica:

Dirección de Sanidad Vegetal

Dirección de Sistematización y Análisis Sanitario

Instituto Nacional de Investigaciones Forestales, Agrícolas y Pecuarias del Campo Experimental Bajío

Comité de Sanidad Vegetal del Estado de Chiapas

Gusano cogollero en el estado de Chiapas

Vigente del 28 de junio al 04 de julio del 2021

Derivado del análisis de la información recabada a través de los censos realizados en campo y los datos meteorológicos pronosticados a 7 días, la Alerta Fitosanitaria del SENASICA correspondiente a Gusano cogollero en el estado de Chiapas, notifica los municipios con nivel de riesgo identificados con el propósito de prevenir que la plaga se establezca en el cultivo.

1. Condiciones de factores ambientales favorables para el desarrollo de la plaga

De acuerdo a la información **meteorológica pronosticada** en el estado se identifica que **existirán condiciones climáticas óptimas** para el desarrollo de la plaga.

Temperatura mínima 18.7 °C
Temperatura máxima 26.4 °C

2. Análisis de Probabilidad de riesgo e información referencial plaga-hospedante

Nivel de alerta por Gusano cogollero en Chiapas

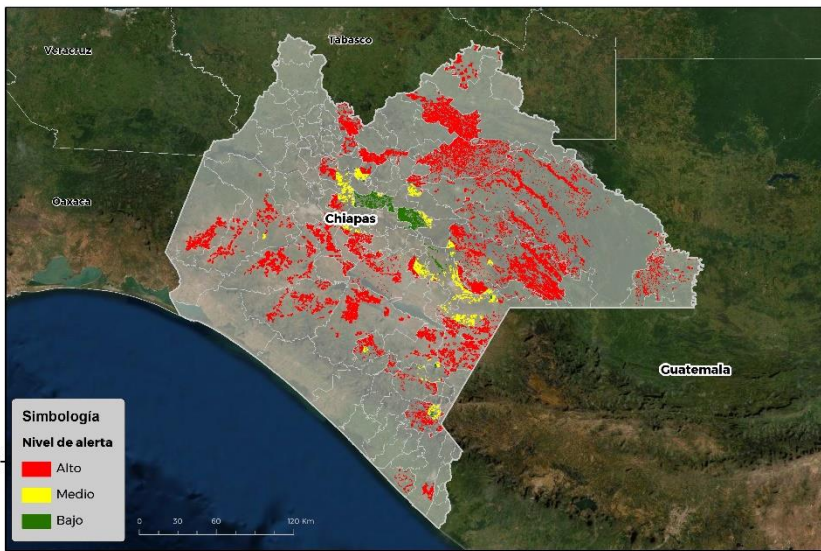

Se identifica que la plaga puede comenzar su desarrollo debido a que hay:

- Condición favorable en **57 municipios bajo riesgo fitosanitario**.
- Etapa fenológica susceptible del maíz y hospedantes alternos (Anexo 1).



SIRVEF, 2021

3. Sensibilización referenciado a Estrategias operativas e Impacto económico

Impacto económico en las hectáreas con mayor riesgo para el desarrollo potencial de la plaga



**64 municipios en riesgo
228,379 ha.**

**57 municipios en riesgo alto
206,105 ha.**



1,477 millones de pesos

Nota: El siguiente cálculo fue establecido tomando en consideración el precio medio rural promedio del estado (Fuente: SIAP, 2019).

Acompañamiento técnico al sector

Se considera oportuno:

-Notificar al productor para que puedan implementar **acciones preventivas (capacitación y acompañamiento técnico)** en los municipios identificados.

-**Intensificar los sistemas de monitoreo** en los Puntos de Seguimiento Fitosanitario.

-**Fortalecer las actividades** de exploración en las unidades de producción.

Contacto

Correo: alerta.fitosanitaria@senasica.gob.mx

Teléfono gratuito: 800 987 987 9

Gusano cogollero en el estado de Chiapas

Vigente del 28 de junio al 04 de julio del 2021

4. Avance de siembra y estado del cultivo

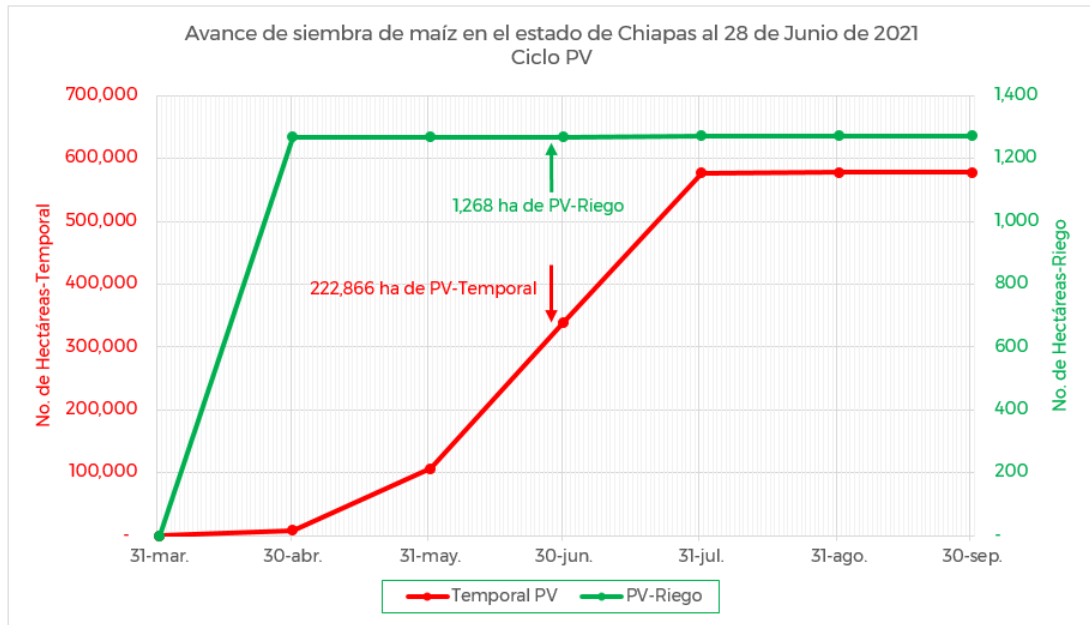

De acuerdo con los registros del SIAP, se estima un avance de siembra de la siguiente manera:

- **1,268 ha** bajo condiciones de **riego**
- **222,866 ha** bajo condiciones de **temporal**

5. Recomendaciones AF-SENASICA

Derivado de la integración de elementos como: superficie de producción de maíz en su modalidad Primavera-Verano, variables climáticas, etapa fenológica susceptible del cultivo hospedante, dinámica poblacional de la plaga y acciones operativas implementadas, se sugiere al personal técnico del Servicio Fitosanitario lo siguiente:

1. El acompañamiento técnico debe fortalecerse en los municipios señalados de riesgo alto, con el objetivo de **verificar la etapa fenológica del cultivo e incidencia posible de la plaga**.
2. Establecer un cronograma de actividades y calendario de visitas en los diferentes predios de los municipios identificados **a fin de brindar de manera oportuna información al sector agrícola como base para el manejo preventivo**.
3. Sensibilizar al sector agrícola en el manejo preventivo, donde **se transfiera la metodología del monitoreo oportuno de la plaga, que permita y coadyuve en la accionabilidad ante un brote emergente**.
4. En caso de encontrar la plaga, **prestar especial atención en el uso de plaguicidas autorizados por COFEPRIS y privilegiar el principio del control biológico bajo un enfoque de manejo sostenible de la plaga de forma regional**.

Contacto

Correo: alerta.fitosanitaria@senasica.gob.mx

Teléfono gratuito: 800 987 987 9



Gusano cogollero en el estado de Chiapas

Vigente del 28 de junio al 04 de julio del 2021

Anexo 1.- Se han identificado 57 municipios con riesgo alto, y presencia del cultivo para el desarrollo de Gusano cogollero, mismos que en caso de presentarse la plaga estarían en riesgo.

Municipios con cultivo y probable riesgo por Gusano cogollero en Chiapas

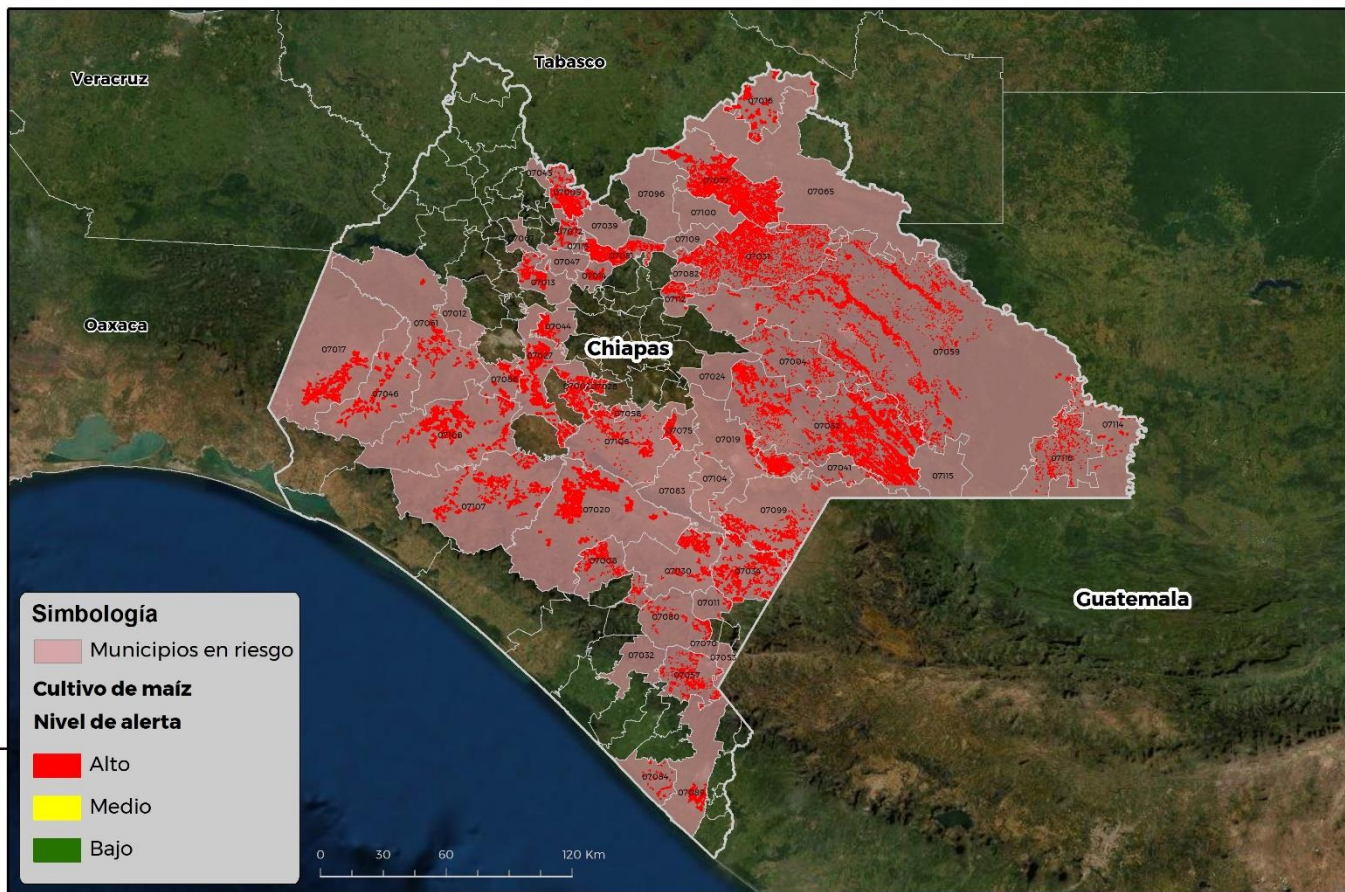

CEOMATICA-D3-SENASICA © 2021 RCR
FECHA: 22-JUNIO-2021

No está permitida la reproducción total o parcial de esta publicación, ni la transmisión de ninguna forma o por cualquier medio, ya sea electrónico, mecánico, fotocopia, por registro u otros métodos, sin el permiso previo y por escrito del SENASICA.

Municipios	Clave	Superficie (ha)
Acala	07002	5121
Altamirano	07004	1,844
Amatán	07005	4,155
Angel Albino Corzo	07008	2,340
Bella Vista	07011	349
Benemérito de las Américas	07114	2,344
Berriozábal	07012	2
Bochil	07013	3,134

Contacto

Correo: alerta.fitosanitaria@senasica.gob.mx

Teléfono gratuito: 800 987 987 9



Gusano cogollero en el estado de Chiapas

Vigente del 28 de junio al 04 de julio del 2021

Anexo 1.- Se han identificado 57 municipios con riesgo alto, y presencia del cultivo para el desarrollo de Gusano cogollero, mismos que en caso de presentarse la plaga estarían en riesgo.

Municipios	Clave	Superficie (ha)
Catazajá	07016	5,678
Chanal	07024	525
Chiapa de Corzo	07027	9,385
Chiapilla	07028	1,259
Chicomuselo	07030	4,694
Chilón	07031	10,718
Cintalapa	07017	69,90
Comitán de Domínguez	07019	851
El Bosque	07014	653
El Porvenir	07070	17
Escuintla	07032	3
Frontera Comalapa	07034	8,786
Huitiupán	07039	4
Ixtapa	07044	1,485
Ixtapangajoya	07045	3
Jiquipilas	07046	4,562
Jitotol	07047	1
La Concordia	07020	16,197
La Independencia	07041	3,844
La Trinitaria	07099	6494
Las Margaritas	07052	20,457
Las Rosas	07075	2,643
Maravilla Tenejapa	07115	56
Marqués de Comillas	07116	2,652
Mazapa de Madero	07053	63
Mazatán	07054	956
Motozintla	07057	2,459
Nicolás Ruíz	07058	1
Ocosingo	07059	17,646

Contacto

Correo: alerta.fitosanitaria@senasica.gob.mx

Teléfono gratuito: 800 987 987 9

Gusano cogollero en el estado de Chiapas**Vigente del 28 de junio al 04 de julio del 2021****Anexo 1.- Se han identificado 57 municipios con **riesgo alto**, y presencia del cultivo para el desarrollo de Gusano cogollero, mismos que en caso de presentarse la plaga estarían en riesgo.**

Municipios	Clave	Superficie (ha)
Ocozocoautla de Espinosa	07061	3,136
Palenque	07065	98
Pantepec	07067	1
Pueblo Nuevo Solistahuacán	07072	1,069
Salto de Agua	07077	18,098
San Andrés Duraznal	07118	9
San Juan Cancuc	07112	773
Siltepec	07080	999
Simojovel	07081	2,712
Sitalá	07082	6
Socoltenango	07083	8
Suchiapa	07086	2,902
Tapachula	07089	2,971
Tila	07096	10
Tumbalá	07100	130
Tzimol	07104	458
Venustiano Carranza	07106	3,565
Villa Corzo	07107	8,594
Villaflores	07108	12,158
Yajalón	07109	38
Total General		206,105

ContactoCorreo: alerta.fitosanitaria@senasica.gob.mx

Teléfono gratuito: 800 987 987 9