



AGRICULTURA
SECRETARÍA DE AGRICULTURA Y DESARROLLO RURAL



SENASICA
SERVICIO NACIONAL DE SANIDAD,
INOCUIDAD Y CALIDAD AGROALIMENTARIA

inifap

Instituto Nacional de Investigaciones Forestales, Agrícolas y Pecuarias
Campo Experimental Bajío



**ALERTA
FITOSANITARIA**

**Para plagas de importancia económica
presentes en apoyo a la producción de
maíz, frijol, trigo y arroz**



N° 03

Junio 2021

**Boletín de Alerta
Fitosanitaria
del SENASICA
para Conchuela
del frijol en el
estado de
Zacatecas**



Colaboración Técnico-Científica:

Dirección de Sanidad Vegetal
Dirección de Sistematización y Análisis Sanitario
Instituto Nacional de Investigaciones Forestales, Agrícolas y Pecuarias del Campo Experimental Bajío
Comité de Sanidad Vegetal del Estado de Zacatecas

Conchuela del frijol en el estado de Zacatecas

Vigente del 21 al 27 de junio del 2021

Derivado del análisis de la información recabada a través de los censos realizados en campo y los datos meteorológicos pronosticados a 7 días, la Alerta Fitosanitaria del SENASICA correspondiente a Conchuela del frijol en el estado de Zacatecas, notifica los municipios con nivel de riesgo identificados con el propósito de prevenir que la plaga se establezca en el cultivo.

1. Condiciones de factores ambientales favorables para el desarrollo de la plaga

De acuerdo a la información **meteorológica pronosticada** en el estado se identifica que **existirán condiciones climáticas óptimas** para el desarrollo de la plaga.

Temperatura mínima 14.6 °C
Temperatura máxima 24.9 °C

2. Análisis de Probabilidad de riesgo e información referencial plaga-hospedante

Nivel de alerta por Conchuela de frijol en Zacatecas

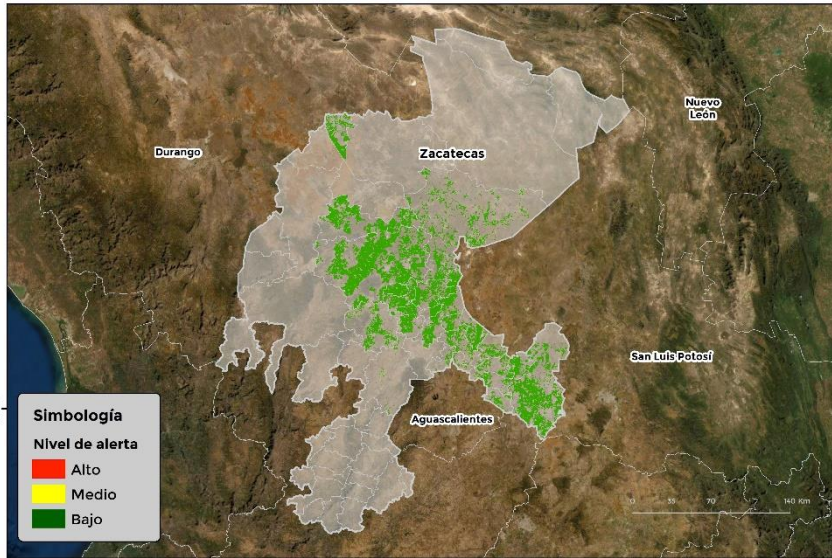

Se identifica que la plaga tiene bajas condiciones para comenzar su desarrollo debido a que se identificaron **25 municipios en riesgo fitosanitario bajo** (Anexo 1)

3. Sensibilización referenciado a Estrategias operativas e Impacto económico

Impacto económico en las hectáreas con mayor riesgo para el desarrollo potencial de la plaga

**25 municipios en riesgo
248, 616 ha.**

Hasta el momento no se identificó ningún municipio en riesgo alto.

\$ 2,265 millones de pesos

Acompañamiento técnico al sector

Se considera oportuno:

-Notificar al productor para que puedan implementar **acciones preventivas (capacitación y acompañamiento técnico) en los municipios identificados.**

Nota: El siguiente cálculo fue establecido tomando en consideración el precio medio rural promedio del estado (Fuente: SIAP, 2019).

Contacto

Correo: alerta.fitosanitaria@senasica.gob.mx

Teléfono gratuito: 800 987 987 9

Conchuela del frijol en el estado de Zacatecas

Vigente del 21 al 27 de junio del 2021

4. Avance de siembra y estado del cultivo

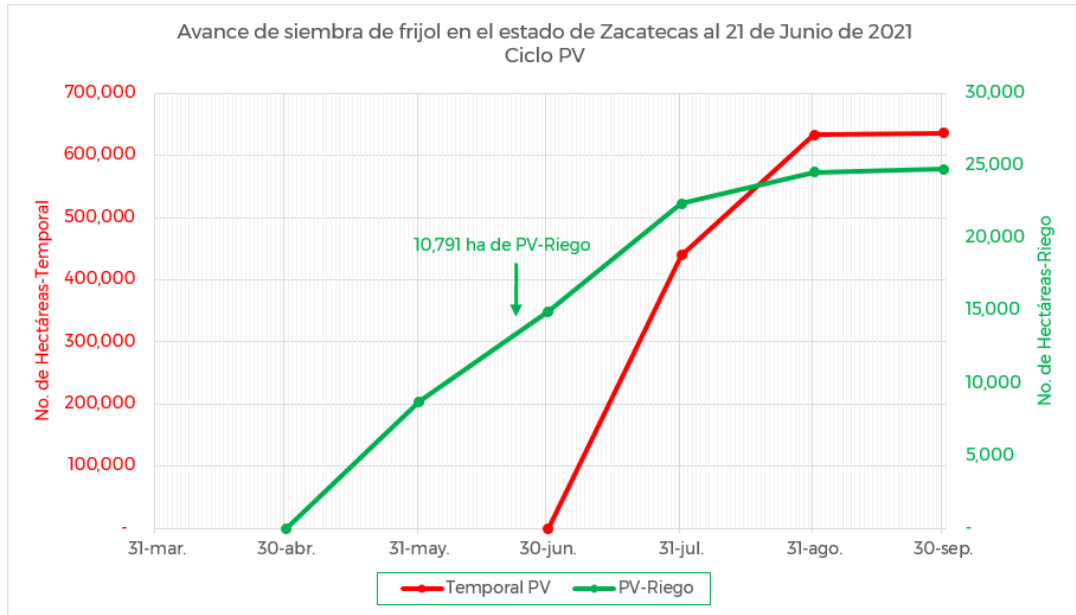

De acuerdo con los registros del SIAP, se estima un avance de siembra de la siguiente manera:

- **10,791 ha** bajo condiciones de **riego**

5. Recomendaciones AF-SENASICA

Derivado de la integración de elementos como: superficie de producción de frijol en su modalidad Primavera-Verano, variables climáticas, etapa fenológica susceptible del cultivo hospedante, dinámica poblacional de la plaga y acciones operativas implementadas, se sugiere al personal técnico del Servicio Fitosanitario lo siguiente:

1. El acompañamiento técnico debe fortalecerse en los municipios señalados de riesgo bajo, con el objetivo de **verificar la etapa fenológica del cultivo e incidencia posible de la plaga**.
2. Establecer un cronograma de actividades y calendario de visitas en los diferentes predios de los municipios identificados **a fin de brindar de manera oportuna información al sector agrícola como base para el manejo preventivo**.
3. Sensibilizar al sector agrícola en el manejo preventivo, donde **se transfiera la metodología del monitoreo oportuno de la plaga, que permita y coadyuve en la accionabilidad ante un brote emergente**.
4. En caso de encontrar la plaga, **prestar especial atención en el uso de plaguicidas autorizados por COFEPRIS y privilegiar el principio del control biológico bajo un enfoque de manejo sostenible de la plaga de forma regional**.

Contacto

Correo: alerta.fitosanitaria@senasica.gob.mx

Teléfono gratuito: 800 987 987 9

Conchuela del frijol en el estado de Zacatecas

Vigente del 21 al 27 de junio del 2021

Anexo 1.- Se han identificado 25 municipios con riesgo bajo y presencia del cultivo para el desarrollo de Conchuela del frijol, mismos que en caso de presentarse la plaga estarían en riesgo.

Municipios con cultivo y probable riesgo por Conchuela de frijol en Zacatecas

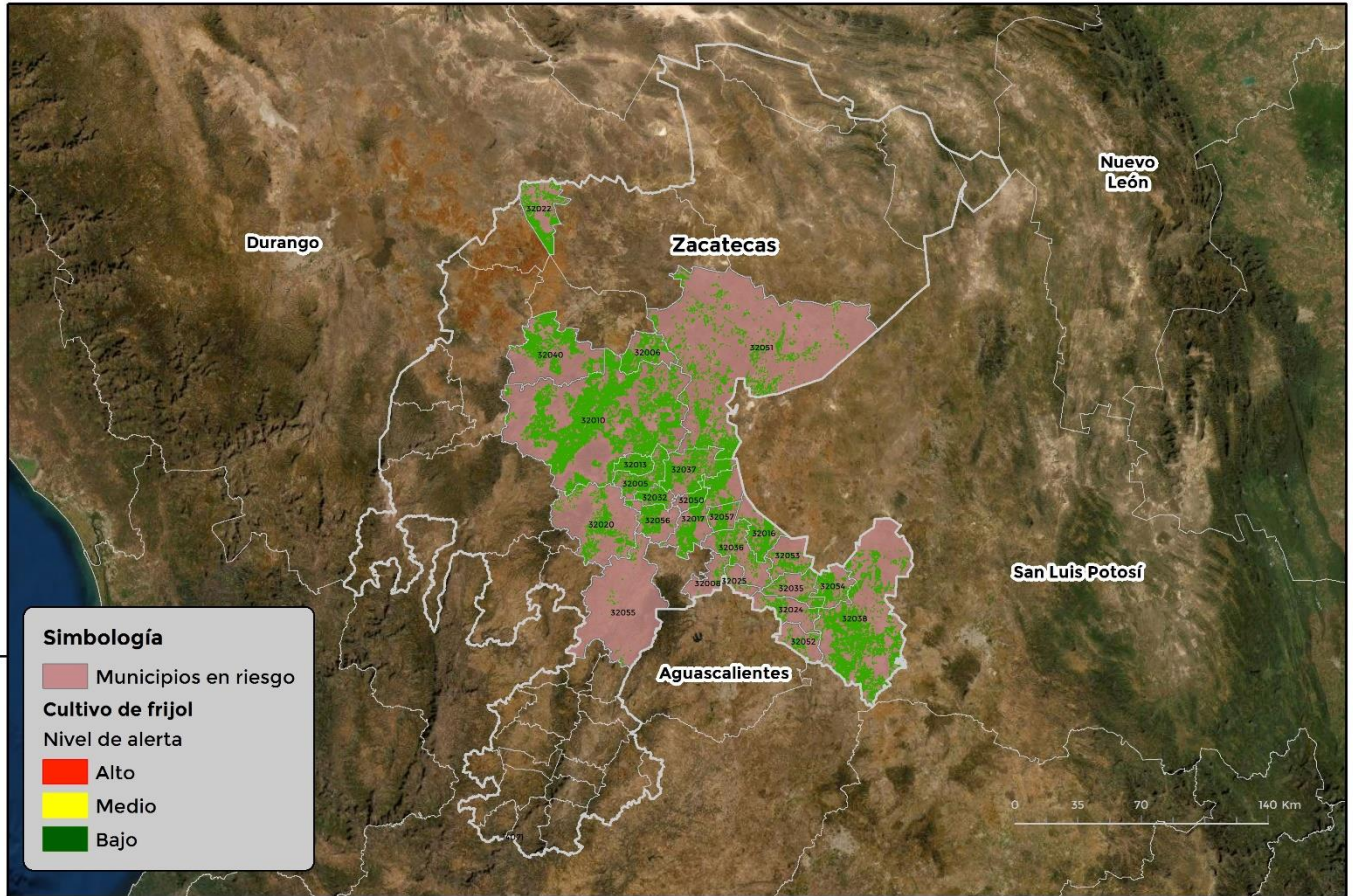

GEOMÁTICA-D3-SENASICA © 2021 DAHF
FECHA: 28-MAYO-2021

No está permitida la reproducción total o parcial de esta publicación, ni la transmisión de ninguna forma o por cualquier medio, ya sea electrónico, mecánico, fotocopia, por registro u otros métodos, sin el permiso previo y por escrito del SENASICA.

Municipios	Clave	Superficie (ha)
Calera	32005	5,946
Cañitas de Felipe Pescador	32006	7,005
Cuauhtémoc	32008	516
Fresnillo	32010	73,813
General Enrique Estrada	32013	5191
General Pánfilo Natera	32016	6,867
Guadalupe	32017	10,984
Jerez	32020	4,468

Contacto

Correo: alerta.fitosanitaria@senasica.gob.mx

Teléfono gratuito: 800 987 987 9

Conchuela del frijol en el estado de Zacatecas**Vigente del 21 al 27 de junio del 2021**

Anexo 1.- Se han identificado 25 municipios con riesgo bajo y presencia del cultivo para el desarrollo de Conchuela del frijol, mismos que en caso de presentarse la plaga estarían en riesgo.

Municipios	Clave	Superficie (ha)
Juan Aldama	32022	9,200
Loreto	32024	2,084
Luis Moya	32025	347
Morelos	32032	3,610
Noria de Ángeles	32035	2,764
Ojocaliente	32036	4,098
Pánuco	32037	11,044
Pinos	32038	39,702
Sain Alto	32040	16,214
Vetagrande	32050	4,664
Villa de Cos	32051	23,935
Villa García	32052	1,218
Villa González Ortega	32053	2,849
Villa Hidalgo	32054	4,405
Villanueva	32055	307
Zacatecas	32056	4,365
Trancoso	32057	3,020
Total general		248,616

Contacto**Correo: alerta.fitosanitaria@senasica.gob.mx****Teléfono gratuito: 800 987 987 9**