



AGRICULTURA

SECRETARÍA DE AGRICULTURA Y DESARROLLO RURAL



SENASICA

SERVICIO NACIONAL DE SANIDAD,
INOCUIDAD Y CALIDAD AGROALIMENTARIA

inifap

Instituto Nacional de Investigaciones
Forestales, Agrícolas y Pecuarias

Campo Experimental Bajío



COMITÉ ESTADAL
DE SANIDAD VEGETAL
ESTADO DE PUEBLA



**Para plagas de importancia económica
presentes en apoyo a la producción de
maíz, frijol, trigo y arroz**



N° 12

Agosto 2021



Boletín del Sistema de Alerta Fitosanitaria del SENASICA para Conchuela del frijol en el estado de Puebla



Colaboración Técnico-Científica:

Dirección de Sanidad Vegetal

Dirección de Sistematización y Análisis Sanitario

Instituto Nacional de Investigaciones Forestales, Agrícolas y Pecuarias del Campo Experimental Bajío

Comité de Sanidad Vegetal del Estado de Puebla

Conchuela del frijol en el estado de Puebla

Vigente del 23 al 29 de agosto del 2021

Derivado del análisis de la información recabada a través de los censos realizados en campo y los datos meteorológicos pronosticados a 7 días, la Alerta Fitosanitaria del SENASICA correspondiente a Conchuela del frijol en el estado de Puebla, notifica los municipios con nivel de riesgo identificados con el propósito de prevenir que la plaga se establezca en el cultivo.

1. Condiciones de factores ambientales favorables para el desarrollo de la plaga

De acuerdo a la información **meteorológica pronosticada** en el estado se identifica que **existirán condiciones climáticas óptimas** para el desarrollo de la plaga.

Temperatura mínima 14 °C
Temperatura máxima 22.6 °C

2. Análisis de Probabilidad de riesgo e información referencial plaga-hospedante

Nivel de alerta por Conchuela del frijol en Puebla

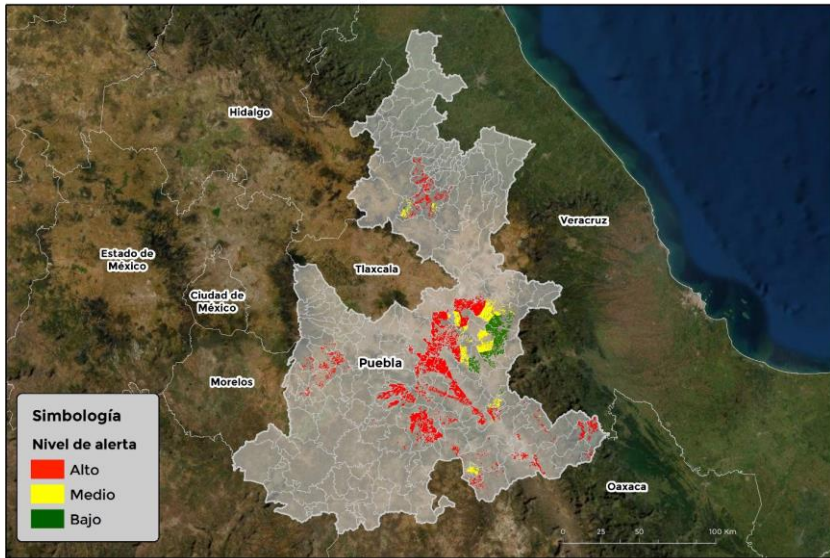

Se identifica que la plaga puede comenzar su desarrollo debido a que hay:

- Condición favorable en **55 municipios bajo riesgo fitosanitario.**
- Etapa fenológica susceptible del frijol y hospedantes alternos (Anexo 1).



3. Sensibilización referenciado a Estrategias operativas e Impacto económico

Impacto económico en las hectáreas con mayor riesgo para el desarrollo potencial de la plaga



59 municipios en riesgo
26,027 ha.

55 municipios en riesgo alto
21,393 ha.



222 millones de pesos

Nota: El siguiente cálculo fue establecido tomando en consideración el precio medio rural promedio del estado (Fuente: SIAP, 2020).

Acompañamiento técnico al sector

Se considera oportuno:

-Notificar al productor para que puedan implementar **acciones preventivas (capacitación y acompañamiento técnico) en los municipios identificados.**

-**Intensificar los sistemas de monitoreo** en los Puntos de Seguimiento Fitosanitario.

-**Fortalecer las actividades** de exploración en las unidades de producción.

Contacto

Correo: alerta.fitosanitaria@senasica.gob.mx

Teléfono gratuito: 800 987 987 9

Conchuela del frijol en el estado de Puebla

Vigente del 23 al 29 de agosto del 2021

4. Avance de siembra y estado del cultivo

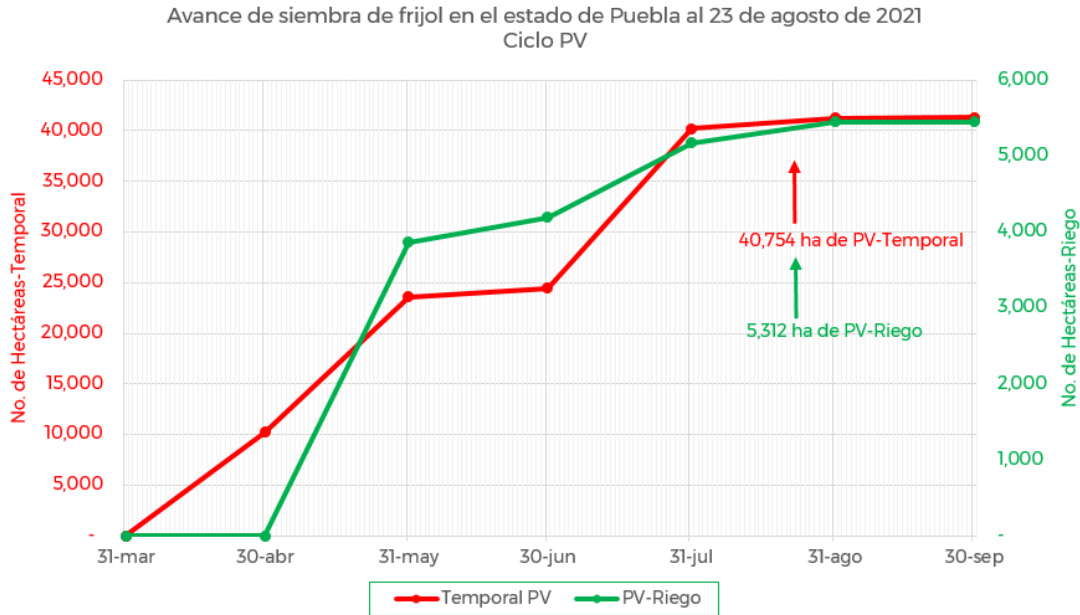

De acuerdo con los registros del SIAP, se estima un avance de siembra de la siguiente manera:

- **5,312 ha** bajo condiciones de **riego**
- **40,754 ha** bajo condiciones de **temporal**

5. Recomendaciones AF-SENASICA

Derivado de la integración de elementos como: superficie de producción de frijol en su modalidad Primavera-Verano, variables climáticas, etapa fenológica susceptible del cultivo hospedante, dinámica poblacional de la plaga y acciones operativas implementadas, se sugiere al personal técnico del Servicio Fitosanitario lo siguiente:

1. El acompañamiento técnico debe fortalecerse en los municipios señalados de alto riesgo, con el objetivo de **verificar la etapa fenológica del cultivo e incidencia posible de la plaga**.
2. Establecer un cronograma de actividades y calendario de visitas en los diferentes predios de los municipios identificados **a fin de brindar de manera oportuna información al sector agrícola como base para el manejo preventivo**.
3. Sensibilizar al sector agrícola en el manejo preventivo, donde **se transfiera la metodología del monitoreo oportuno de la plaga, que permita y coadyuve en la accionabilidad ante un brote emergente**.
4. En caso de encontrar la plaga, **prestar especial atención en el uso de plaguicidas autorizados por COFEPRIS y privilegiar el principio del control biológico bajo un enfoque de manejo sostenible de la plaga de forma regional**.

Contacto

Correo: alerta.fitosanitaria@senasica.gob.mx

Teléfono gratuito: 800 987 987 9

Conchuela del frijol en el estado de Puebla

Vigente del 23 al 29 de agosto del 2021

Anexo 1.- Se han identificado 55 municipios con alto riesgo y presencia del cultivo para el desarrollo de Conchuela del frijol, mismos que en caso de presentarse la plaga estarían en riesgo.

Municipios con cultivo y probable riesgo por Conchuela del frijol en Puebla

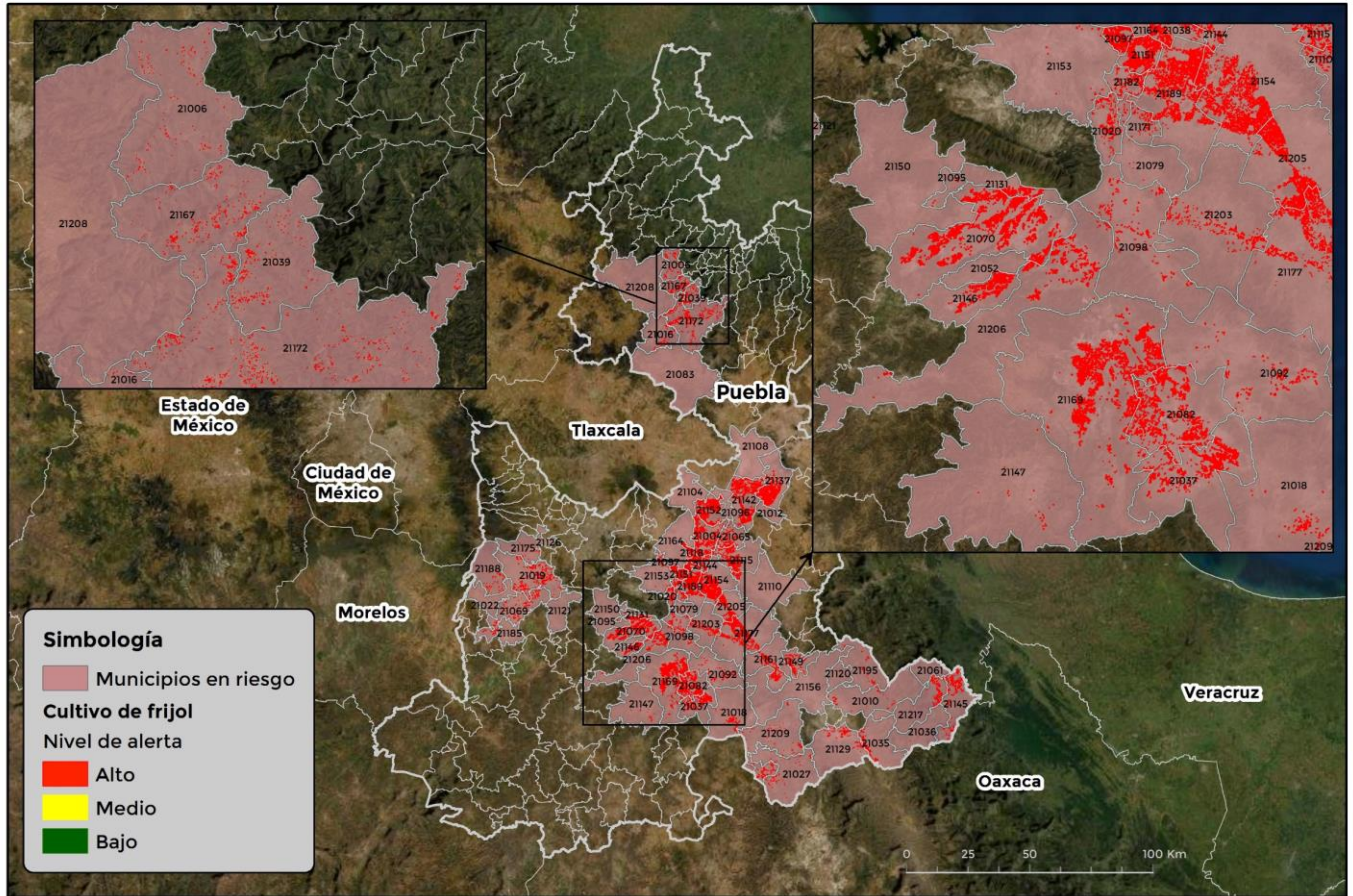

Simbología

- Municipios en riesgo
- Cultivo de frijol**
- Nivel de alerta**
- Alto
- Medio
- Bajo

100°00'W
GEOMÁTICA-D3-SENASICA © 2021 DAHF
FECHA: 16-AGOSTO-2021

No está permitida la reproducción total o parcial de esta publicación, ni la transmisión de ninguna forma o por cualquier medio, ya sea electrónico, mecánico, fotocopia, por registro u otros métodos, sin el permiso previo y por escrito del SENASICA.

Municipios	Clave	Superficie (ha)
Huitziltepec	21079	0.4
Ixcaquixtla	21082	1,113
Juan N. Méndez	21092	27
La Magdalena		
Tlatlauquitepec	21095	9
Molcaxac	21098	135
San Juan Atzompa	21131	181
San Nicolás Buenos Aires	21137	256

Contacto

Correo: alerta.fitosanitaria@senasica.gob.mx

Teléfono gratuito: 800 987 987 9



Conchuela del frijol en el estado de Puebla

Vigente del 23 al 29 de agosto del 2021

Anexo 1.- Se han identificado 55 municipios con alto riesgo y presencia del cultivo para el desarrollo de Conchuela del frijol, mismos que en caso de presentarse la plaga estarían en riesgo.

Municipios	Clave	Superficie (ha)
Coxcatlán	21035	69
Coyomeapan	21036	1
Coyotepec	21037	847
Cuapixtla de Madero	21038	467
Cuautempan	21039	24
General Felipe Ángeles	21065	234
Huaquechula	21069	247
Huatlatlauca	21070	1,877
Huitziltepec	21079	15
Ixcaquixtla	21082	1,244
Juan N. Méndez	21092	195
La Magdalena Tlatlauquitepec	21095	9
Mixtla	21097	368
Molcaxac	21098	170
Palmar de Bravo	21110	74
Quecholac	21115	592
Los Reyes de Juárez	21118	496
San Antonio Cañada	21120	1
San José Miahuatlán	21129	82
San Juan Atzompa	21131	181
San Nicolás Buenos Aires	21137	879
San Salvador el Seco	21142	641
San Salvador Huixcolotla	21144	198
San Sebastián Tlacotepec	21145	216
Santa Catarina Tlaltempan	21146	483
Santa Inés Ahuatempan	21147	20
Santiago Miahuatlán	21149	143
Santo Tomás Hueyotlipan	21151	642
Soltepec	21152	398
Tecali de Herrera	21153	84
Tecamachalco	21154	1,406
Tepanco de López	21161	307
Tepetzintla	21167	36
Tepexi de Rodríguez	21169	2,340
Tepeyahualco de Cuauhtémoc	21171	54

Municipios	Clave	Superficie (ha)
Tetela de Ocampo	21172	94
Tianguismanalco	21175	32
Tlacotepec de Benito Juárez	21177	1,000
Tlanepantla	21182	129
Tochimilco	21188	86
Tochtepec	21189	1,190
Vicente Guerrero	21195	63
Xochitlán Todos Santos	21203	261
Yehualtepec	21205	879
Zacapala	21206	515
Zapotitlán	21209	134
Zoquitlán	21217	169
Total general		21,393

Contacto

Correo: alerta.fitosanitaria@senasica.gob.mx

Teléfono gratuito: 800 987 987 9