



AGRICULTURA
SECRETARÍA DE AGRICULTURA Y DESARROLLO RURAL



SENASICA
SERVICIO NACIONAL DE SANIDAD,
INOCUIDAD Y CALIDAD AGROALIMENTARIA

inifap

Instituto Nacional de Investigaciones
Forestales, Agrícolas y Pecuarias
Campo Experimental Bajío



**Para plagas de importancia económica
presentes en apoyo a la producción de
maíz, frijol, trigo y arroz**



N° 09

Agosto 2021



Boletín del Sistema de Alerta Fitosanitaria del SENASICA para Conchuela del frijol en el estado de Puebla



Colaboración Técnico-Científica:

Dirección de Sanidad Vegetal
Dirección de Sistematización y Análisis Sanitario
Instituto Nacional de Investigaciones Forestales, Agrícolas y Pecuarias del Campo Experimental Bajío
Comité de Sanidad Vegetal del Estado de Puebla

Conchuela del frijol en el estado de Puebla

Vigente del 02 al 08 de agosto del 2021

Derivado del análisis de la información recabada a través de los censos realizados en campo y los datos meteorológicos pronosticados a 7 días, la Alerta Fitosanitaria del SENASICA correspondiente a Conchuela del frijol en el estado de Puebla, notifica los municipios con nivel de riesgo identificados con el propósito de prevenir que la plaga se establezca en el cultivo.

1. Condiciones de factores ambientales favorables para el desarrollo de la plaga

De acuerdo a la información **meteorológica pronosticada** en el estado se identifica que **existirán condiciones climáticas óptimas** para el desarrollo de la plaga.

Temperatura mínima 13.7 °C
Temperatura máxima 23.8 °C

2. Análisis de Probabilidad de riesgo e información referencial plaga-hospedante

Nivel de alerta por Conchuela del frijol en Puebla

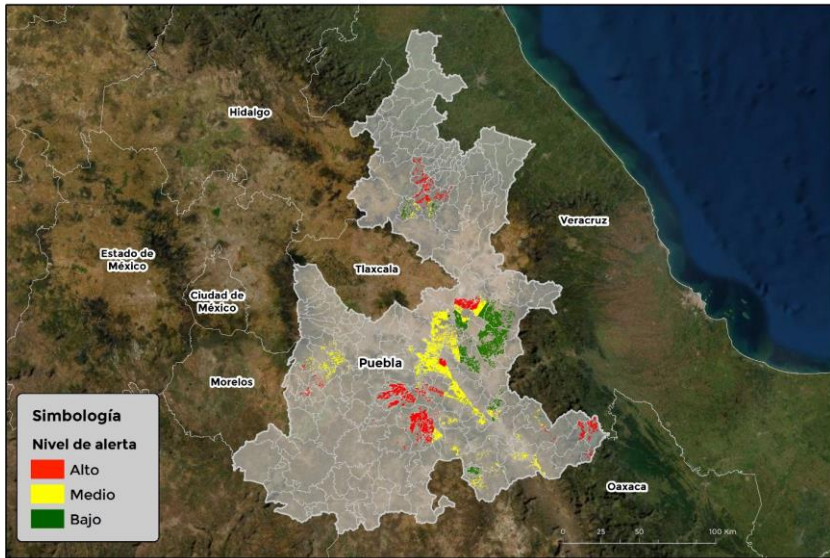

Se identifica que la plaga puede comenzar su desarrollo debido a que hay:

- Condición favorable en **28 municipios bajo riesgo fitosanitario.**
- Etapa fenológica susceptible del frijol y hospedantes alternos (Anexo 1).



3. Sensibilización referenciado a Estrategias operativas e Impacto económico

Impacto económico en las hectáreas con mayor riesgo para el desarrollo potencial de la plaga



59 municipios en riesgo
26,093 ha.

28 municipios en riesgo alto
8,738 ha.



91 millones de pesos

Nota: El siguiente cálculo fue establecido tomando en consideración el precio medio rural promedio del estado (Fuente: SIAP, 2020).

Acompañamiento técnico al sector

Se considera oportuno:

-Notificar al productor para que puedan implementar **acciones preventivas (capacitación y acompañamiento técnico) en los municipios identificados.**

-**Intensificar los sistemas de monitoreo** en los Puntos de Seguimiento Fitosanitario.

-**Fortalecer las actividades** de exploración en las unidades de producción.

Contacto

Correo: alerta.fitosanitaria@senasica.gob.mx

Teléfono gratuito: 800 987 987 9

Conchuela del frijol en el estado de Puebla

Vigente del 02 al 08 de agosto del 2021

4. Avance de siembra y estado del cultivo

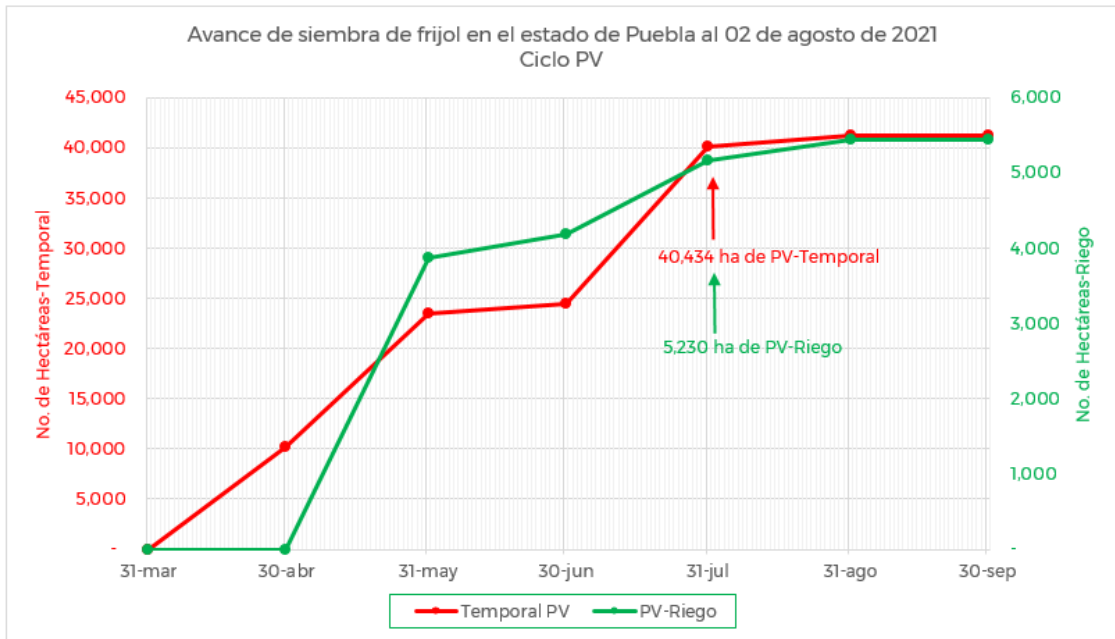

De acuerdo con los registros del SIAP, se estima un avance de siembra de la siguiente manera:

- **5,230 ha** bajo condiciones de **riego**
- **40,434 ha** bajo condiciones de **temporal**

5. Recomendaciones AF-SENASICA

Derivado de la integración de elementos como: superficie de producción de frijol en su modalidad Primavera-Verano, variables climáticas, etapa fenológica susceptible del cultivo hospedante, dinámica poblacional de la plaga y acciones operativas implementadas, se sugiere al personal técnico del Servicio Fitosanitario lo siguiente:

1. El acompañamiento técnico debe fortalecerse en los municipios señalados de alto riesgo, con el objetivo de **verificar la etapa fenológica del cultivo e incidencia posible de la plaga**.
2. Establecer un cronograma de actividades y calendario de visitas en los diferentes predios de los municipios identificados **a fin de brindar de manera oportuna información al sector agrícola como base para el manejo preventivo**.
3. Sensibilizar al sector agrícola en el manejo preventivo, donde **se transfiera la metodología del monitoreo oportuno de la plaga, que permita y coadyuve en la accionabilidad ante un brote emergente**.
4. En caso de encontrar la plaga, **prestar especial atención en el uso de plaguicidas autorizados por COFEPRIS y privilegiar el principio del control biológico bajo un enfoque de manejo sostenible de la plaga de forma regional**.

Contacto

Correo: alerta.fitosanitaria@senasica.gob.mx

Teléfono gratuito: 800 987 987 9

Conchuela del frijol en el estado de Puebla

Vigente del 02 al 08 de agosto del 2021

Anexo 1.- Se han identificado 28 municipios con alto riesgo y presencia del cultivo para el desarrollo de Conchuela del frijol, mismos que en caso de presentarse la plaga estarían en riesgo.

Municipios con cultivo y probable riesgo por Conchuela del frijol en Puebla

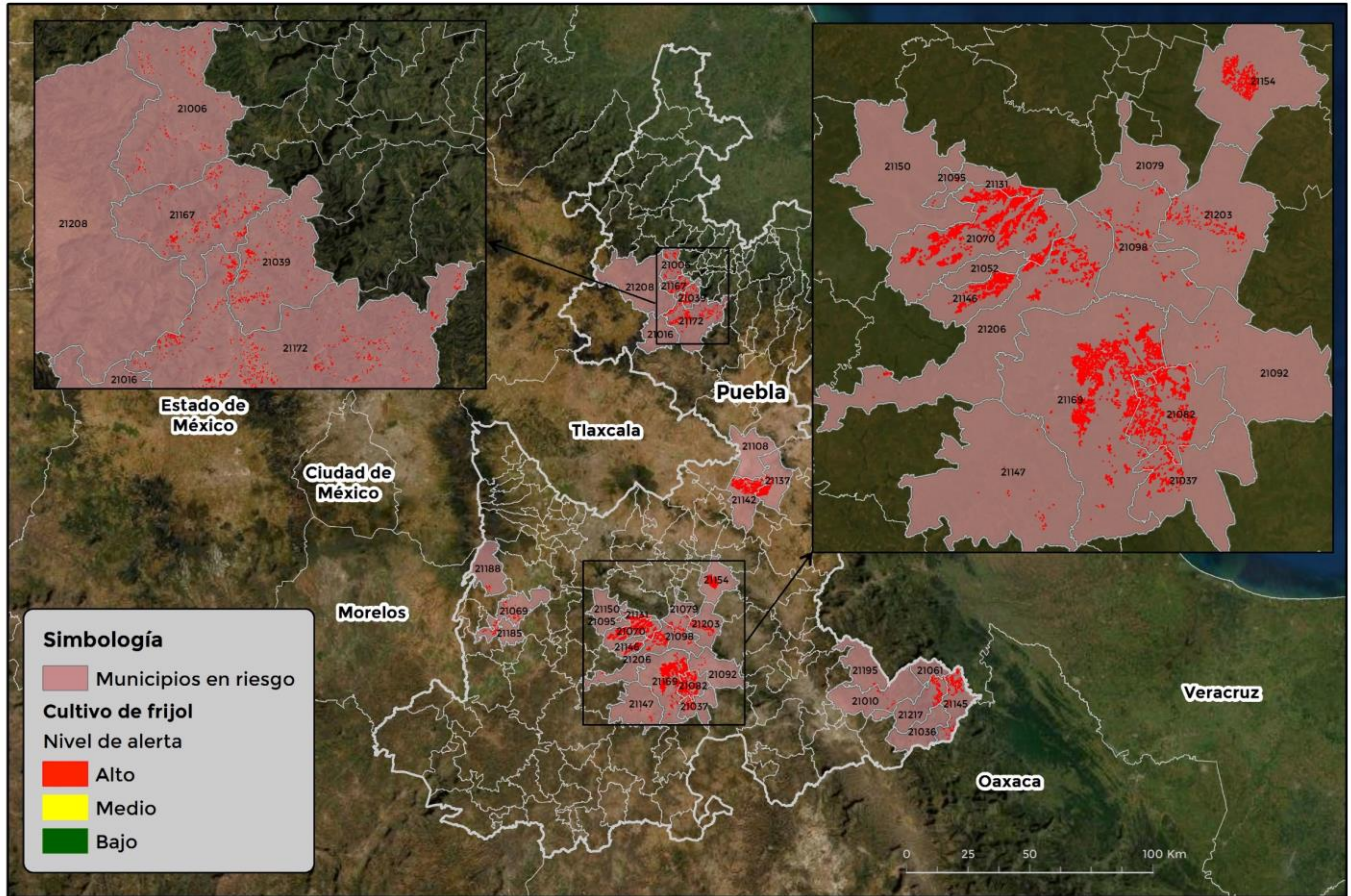

Simbología

- Municipios en riesgo
- Cultivo de frijol**
- Nivel de alerta**
- Alto
- Medio
- Bajo

100°00'W
GEOMÁTICA-D3-SENASICA // 2021 DAHF
FECHA: 01-JULIO-2021

No está permitida la reproducción total o parcial de esta publicación, ni la transmisión de ninguna forma o por cualquier medio, ya sea electrónico, mecánico, fotocopia, por registro u otros métodos, sin el permiso previo y por escrito del SENASICA.

| Municipios | Clave | Superficie (ha) |
|--------------|-------|-----------------|
| Ahuacatlán | 21006 | 13 |
| Ajalpan | 21010 | 24 |
| Aquixtla | 21016 | 0.4 |
| Coyomeapan | 21036 | 1 |
| Coyotepec | 21037 | 272 |
| Cuatempán | 21039 | 24 |
| Huaquechula | 21069 | 142 |
| Huatlatlauca | 21070 | 1,877 |

Contacto

Correo: alerta.fitosanitaria@senasica.gob.mx

Teléfono gratuito: 800 987 987 9

Conchuela del frijol en el estado de Puebla
Vigente del 02 al 08 de agosto del 2021
Anexo 1.- Se han identificado 28 municipios con **alto riesgo y presencia del cultivo para el desarrollo de Conchuela del frijol, mismos que en caso de presentarse la plaga estarían en riesgo.**

| Municipios | Clave | Superficie (ha) |
|------------------------------|--------------|------------------------|
| Huitziltepec | 21079 | 0.4 |
| Ixcaquixtla | 21082 | 1,113 |
| Juan N. Méndez | 21092 | 27 |
| La Magdalena Tlatlauquitepec | 21095 | 9 |
| Molcaxac | 21098 | 135 |
| San Juan Atzompa | 21131 | 181 |
| San Nicolás Buenos Aires | 21137 | 256 |
| San Salvador el Seco | 21142 | 279 |
| San Sebastián Tlacotepec | 21145 | 216 |
| Santa Catarina Tlaltempan | 21146 | 483 |
| Santa Inés Ahuatempan | 21147 | 20 |
| Tecamachalco | 21154 | 333 |
| Tepetzintla | 21167 | 36 |
| Tepexi de Rodríguez | 21169 | 2,340 |
| Tetela de Ocampo | 21172 | 84 |
| Tochimilco | 21188 | 23 |
| Vicente Guerrero | 21195 | 11 |
| Xochitlán Todos Santos | 21203 | 153 |
| Zacapala | 21206 | 515 |
| Zoquitlán | 21217 | 169 |
| Total general | | 8,738 |

Contacto
Correo: alerta.fitosanitaria@senasica.gob.mx
Teléfono gratuito: 800 987 987 9