



AGRICULTURA
SECRETARÍA DE AGRICULTURA Y DESARROLLO RURAL



SENASICA
SERVICIO NACIONAL DE SANIDAD,
INOCUIDAD Y CALIDAD AGROALIMENTARIA

inifap

Instituto Nacional de Investigaciones
Forestales, Agrícolas y Pecuarias
Campo Experimental Bajío



CESVO
COMITÉ ESTATAL DE SANIDAD
VEGETAL DE OAXACA

N°2

Septiembre 2020



Boletín del Sistema de Alerta Fitosanitaria del SENASICA para Roya de la hoja del trigo en el estado de Oaxaca



Colaboración Técnico-Científica:

- Dirección de Sanidad Vegetal
- Dirección de Sistematización y Análisis Sanitario
- Instituto Nacional de Investigaciones Forestales, Agrícolas y Pecuarias del Campo Experimental Bajío
- Comité de Sanidad Vegetal del Estado de Oaxaca

El Sistema de Alerta Fitosanitaria del SENASICA correspondiente a la Roya de la hoja del trigo en el estado de Oaxaca, y derivado del análisis de la información recabada a través de los censos realizados en campo, datos meteorológicos pronosticados y antecedentes de la plaga, notifica los municipios con nivel de riesgo identificados:

1

Condiciones de factores ambientales favorables para el desarrollo de la plaga (28 de septiembre al 04 de octubre)

Con el análisis de información meteorológica pronosticada, y considerando los requerimientos tanto de temperaturas óptimas, humedad relativa y rocío para el proceso de infección de la roya, indican que en el estado de Oaxaca existirán las condiciones óptimas, esperándose temperaturas promedio que oscilan entre los 15.8°C a 23.0°C, con una humedad relativa >70% y aproximadamente de 3 horas continuas de rocío en los próximos 7 días de pronóstico mencionado.

2

Análisis de Probabilidad de riesgo

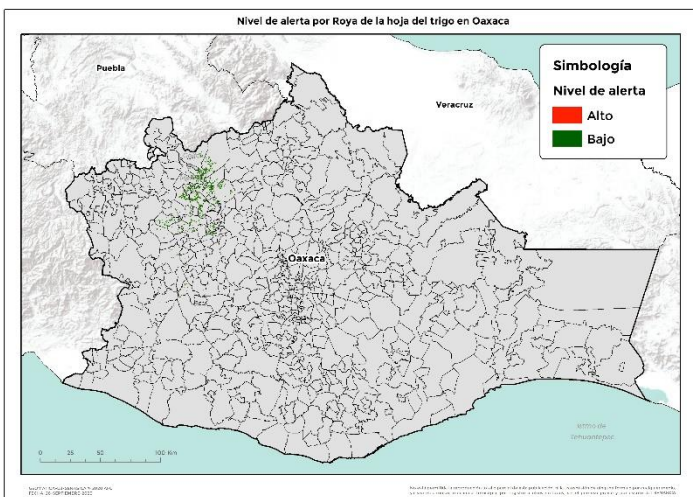

40 municipios bajo riesgo fitosanitario con presencia del cultivo (SIAP 2019) y conforme a las condiciones para el desarrollo de la infección de la roya.

3

Información referencial plaga-hospedante

Existe la condición favorable de requerimientos mínimos para el inicio del proceso de infección del hongo en **2 municipios** identificados con un nivel de riesgo crítico en donde se encuentra la etapa fenológica susceptible del trigo (Anexo 1).



4

Sensibilización referenciado a Estrategias operativas e Impacto económico

Son **40 municipios** con superficie en riesgo con aproximadamente **5,709 Ha.** de las cuáles **12 Ha.** estarían en riesgo **Alto**, ya que el proceso de infección podría dar inicio, estas condiciones se proyectan en **2 municipios**, que representan el **0.21%** de afectación del total de superficie sembrada del estado.

Impacto económico en las hectáreas con riesgo Alto para el desarrollo potencial del proceso de infección.

5 Mil pesos



Nota: El siguiente cálculo fue establecido tomando en consideración el precio medio rural promedio del Estado (Fuente: SIAP, 2019).

Acompañamiento técnico al sector

Se considera oportuno notificar al productor a fin de que puedan implementar acciones preventivas en los municipios identificados, además de fortalecer los procesos de capacitación. Asimismo, se sugiere intensificar las actividades de exploración y muestreos en las unidades de producción.

Contacto

Correo: alerta.fitosanitaria@senasica.gob.mx
Teléfono gratuito: 800 987 987 9

5

Avance de siembra y estado del cultivo

Avance de siembra de trigo en el estado de Oaxaca al 28 de septiembre de 2020.
 Ciclo P/V 2020

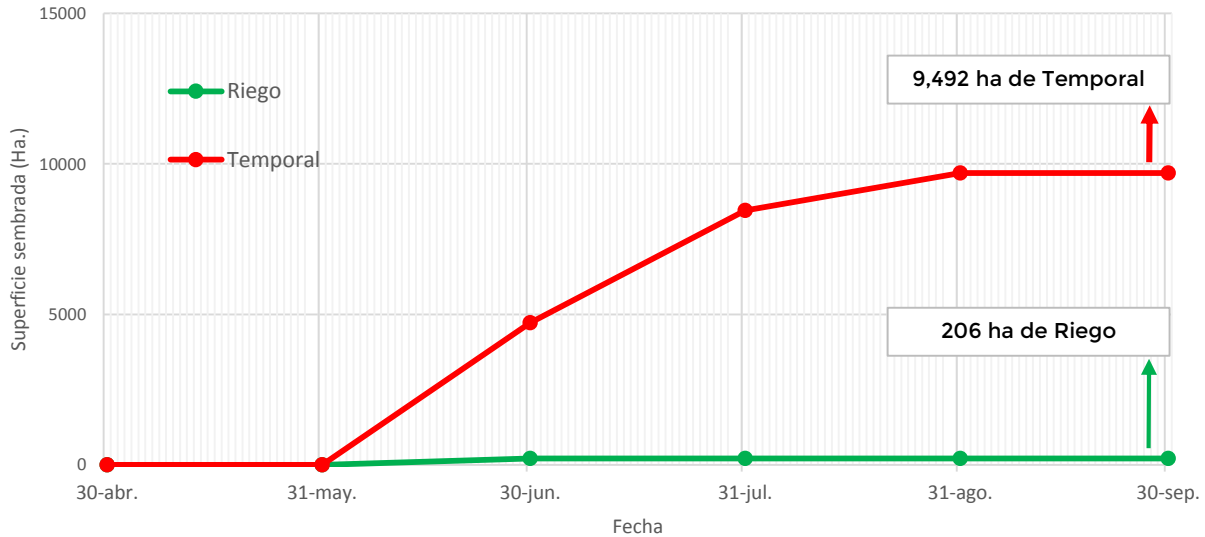

Se estima que a la fecha ya fue establecida la totalidad de hectáreas de trigo bajo condiciones de temporal (9,492) y de riego (206), de acuerdo con los registros del SIAP.

6

Recomendaciones SAF-SENASICA

Derivado de la integración de elementos como: Superficie de producción de trigo en su modalidad Primavera-Verano, variables meteorológicas pronosticadas (temperatura, humedad relativa y de rocío como base para el inicio del proceso de infección), fecha de siembra, etapa fenológica del cultivo hospedante, la epidemiología de la roya y estrategias operativas implementadas, se sugiere lo siguiente:

1. El acompañamiento técnico debe fortalecerse en los municipios señalados de alto riesgo por parte del personal técnico del Servicio Fitosanitario, con el objetivo de verificar la etapa fenológica susceptible del cultivo e incidencia posible de la roya de la hoja.
2. Sensibilizar al sector agrícola en el manejo preventivo, donde se transfiera la metodología de exploración y muestreo oportuno de la plaga en toda la fase de desarrollo del cultivo, que permita y coadyuve en la accionabilidad ante un brote emergente.
3. Se sugiere al personal técnico del Servicio Fitosanitario establecer un cronograma de actividades y calendario de visitas en los diferentes predios de los municipios identificados con un nivel de riesgo a fin de verificar la presencia o ausencia del hongo, misma que permitirá y servirá de base para el manejo preventivo.
4. En caso de encontrar la roya de la hoja del trigo, el personal técnico del Servicio Fitosanitario prestará especial atención en la recomendación sobre el uso de plaguicidas autorizados por COFEPRIS bajo un enfoque de manejo sostenible de la enfermedad de forma regional.

Contacto

Correo: alerta.fitosanitaria@senasica.gob.mx
 Teléfono gratuito: 800 987 987 9

Anexo 1. 2 municipios identificados con riesgo alto y presencia de cultivo para el desarrollo de Roya de la hoja del trigo, mismos que en caso de presentarse el proceso de infección, estarían en peligro.

Municipios con cultivo y probable riesgo por Roya de la hoja del trigo en Oaxaca

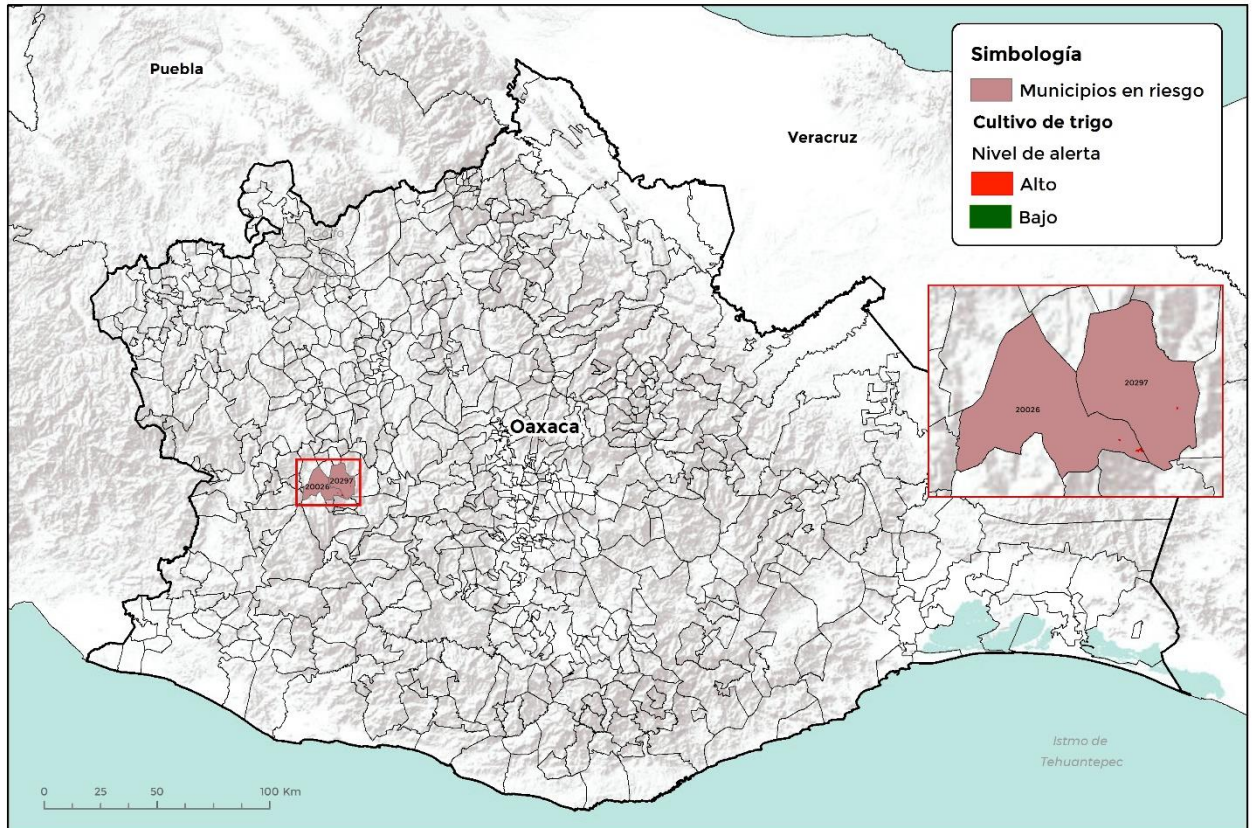

GEOMÁTICA-03-SENASICA © 2020 AFC
FECHA: 28-SEPTIEMBRE-2020

No está permitida la reproducción total o parcial de esta publicación, ni la transmisión de ninguna forma o por cualquier medio, ya sea electrónico, mecánico, fotocopia, por registro u otros métodos, sin el permiso previo y por escrito del SENASICA.

Municipio	Clave	Superficie (Ha)
Chalcatongo de Hidalgo	20026	10
San Pablo Tijaltepec	20297	1
Total general		12

Contacto

Correo: alerta.fitosanitaria@senasica.gob.mx
Teléfono gratuito: 800 987 987 9