

Boletín del Sistema de Alerta Fitosanitaria del SENASICA para Gusano cogollero en el estado de Chiapas

Colaboración Técnico-Científica:

- Dirección de Sanidad Vegetal
- Dirección de Sistematización y Análisis Sanitario
- Instituto Nacional de Investigaciones Forestales, Agrícolas y Pecuarias del Campo Experimental Bajío
- Comité de Sanidad Vegetal del Estado de Chiapas



Gusano cogollero en el estado de Chiapas

El Sistema de Alerta Fitosanitaria del SENASICA correspondiente a Gusano cogollero en el estado de Guerrero, y derivado del análisis de la información recabada a través de los censos realizados en campo y los datos climáticos históricos registrados, notifica los municipios con nivel de riesgo identificados:

1

Condiciones de factores ambientales favorables para el desarrollo de la plaga (04 al 10 de junio)

Con el análisis de información **climática pronosticada**, y considerando las **temperaturas promedio esperadas** para el desarrollo de Gusano cogollero, indican que en el estado de Chiapas **existirán las condiciones climáticas óptimas** para el desarrollo de la plaga, esperándose en el estado temperaturas promedio que oscilan entre los 17°C y los 28°C en los próximos **7 días de pronóstico** mencionado.

2

Análisis de Probabilidad de riesgo

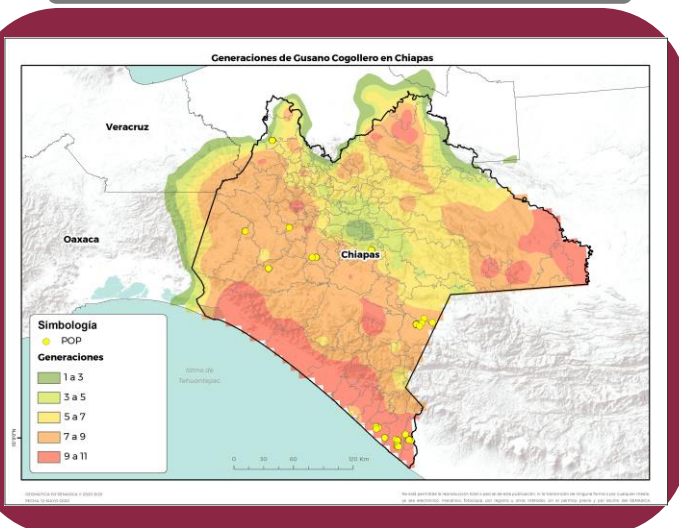

44 Municipios bajo riesgo fitosanitario conforme al **No. de generaciones** esperadas en este 2020

3

Información referencial plaga-hospedante

Existe la condición favorable de **requerimientos térmicos** para el inicio de desarrollo de la plaga y **completar su ciclo biológico e incrementar su número de generaciones en 44 municipios determinados como nivel crítico (Anexo 1)**



Se cuenta con la **etapa fenológica susceptible del maíz en 15 municipios identificados (Anexo 1) y hospedantes alternos.**

4

Sensibilización referenciado a Estrategias operativas e Impacto económico

Son **44 municipios** con superficie en riesgo con aproximadamente **245,043 Ha.** de las cuáles **17,328 ha.** estarían en un riesgo alto por la cantidad de generaciones esperadas de la plaga (11 generaciones), misma que se encontraría en **15 municipios**, que representan el **7.07%** de afectación del total de superficie sembrada del estado.

Nivel de impacto Alto en municipios que reúnen las condiciones favorables para el desarrollo potencial de la plaga

119.8 millones de pesos



Acompañamiento técnico al Sector

Se considera oportuno notificar al productor a fin de que puedan implementar **acciones preventivas como capacitación y acompañamiento técnico en los municipios identificados.**

Además, **intensificar los sistemas de monitoreo** en los Puntos de Seguimiento Fitosanitarios y **fortalecer las actividades de exploración en las unidades de producción.**

5

Recomendaciones SAF-SENASICA

Derivado de la integración de elementos como: Superficie de producción de maíz en su modalidad Primavera-Verano, variables climáticas (Temperatura, base del requerimiento térmico de la plaga), etapa fenológica del cultivo hospedante, dinámica poblacional de la plaga y estrategias operativas implementadas, se sugiere lo siguiente:

1. El acompañamiento técnico debe fortalecerse en los municipios señalados de alto riesgo por parte del personal técnico del Servicio Fitosanitario, con el objetivo de **verificar la etapa fenológica del cultivo e incidencia posible del Gusano cogollero**.
2. Sensibilizar al sector agrícola en el manejo preventivo, donde **se transfiera la metodología del monitoreo oportuno de la plaga, que permita y coadyuve en la accionabilidad ante un brote emergente de la plaga**.
3. Se sugiere al personal técnico del Servicio Fitosanitario establecer un cronograma de actividades y calendario de visitas en los diferentes predios de los municipios identificados como alto riesgo **a fin de verificar la presencia o ausencia de la plaga, misma que permitirá y servirá de base para el manejo preventivo**.
4. En caso de encontrar la plaga, el personal técnico del Servicio Fitosanitario **prestará especial atención en la recomendación sobre el uso de plaguicidas autorizados por COFEPRIS y privilegiar el uso del control biológico bajo un enfoque de manejo sostenible de la plaga de forma regional**.

Anexo 1.- 15 Municipios identificados con alto riesgo para el desarrollo de Gusano cogollero, mismos que en caso de presentarse la plaga estarían en peligro por el número probable de generaciones.

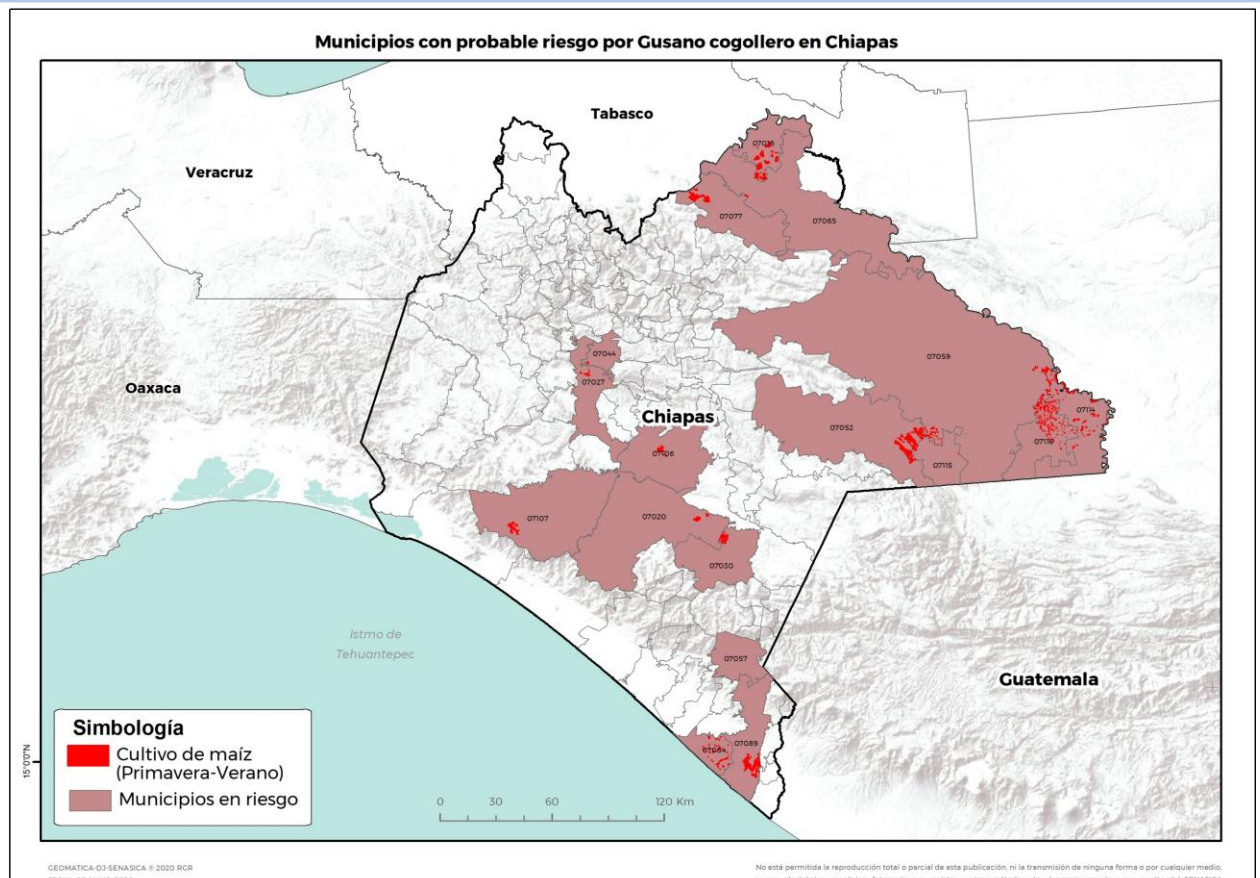

Contacto

Correo: alerta.fitosanitaria@senasica.gob.mx

teléfono gratuito: 800 987 987 9

Gusano cogollero en el estado de Chiapas

Anexo 1.- 15 Municipios identificados con alto riesgo para el desarrollo de Gusano cogollero, mismos que en caso de presentarse la plaga estarían en peligro por el número probable de generaciones.

Municipio	Clave	Superficie (Ha)
Benemérito de las Américas	07114	2099.535306
Catazajá	07016	2663.452429
Chiapa de Corzo	07027	172.890524
Chicomuselo	07030	729.810272
Ixtapa	07044	26.039693
La Concordia	07020	516.040078
Las Margaritas	07052	2538.36262
Marqués de Comillas	07116	1486.3189
Mazatán	07054	932.164342
Motozintla	07057	0.910789
Ocosingo	07059	494.940418
Salto de Agua	07077	1742.978652
Tapachula	07089	2971.48263
Venustiano Carranza	07106	311.507365
Villa Corzo	07107	641.566639
Total general		17328.00066