



**AGRICULTURA**  
SECRETARÍA DE AGRICULTURA Y DESARROLLO RURAL



**SENASICA**  
SERVICIO NACIONAL DE SANIDAD,  
INOCUIDAD Y CALIDAD AGROALIMENTARIA

**inifap**

Instituto Nacional de Investigaciones  
Forestales, Agrícolas y Pecuarias  
Campo Experimental Bajío



**N°1**

**Septiembre 2020**

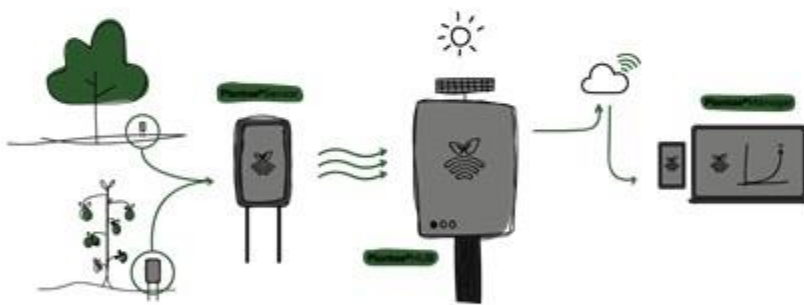

# Boletín del Sistema de Alerta Fitosanitaria del SENASICA para Conchuela del frijol en el estado de Hidalgo

Colaboración Técnico-Científica:

- Dirección de Sanidad Vegetal
- Dirección de Sistematización y Análisis Sanitario
- Instituto Nacional de Investigaciones Forestales, Agrícolas y Pecuarias del Campo Experimental Bajío
- Comité de Sanidad Vegetal del Estado de Hidalgo



**El Sistema de Alerta Fitosanitaria del SENASICA correspondiente a Conchuela del frijol en el estado de Hidalgo, y derivado del análisis de la información recabada a través de los censos realizados en campo y los datos meteorológicos pronosticados, notifica los municipios con nivel de riesgo identificados con el propósito de prevenir que la plaga se establezca en el cultivo.**

**1**

**Condiciones de factores ambientales favorables para el desarrollo de la plaga (21 al 27 de septiembre)**

El análisis de información **meteorológica pronosticada** considera las **temperaturas promedio esperadas** para el desarrollo de Conchuela del frijol en 7 días. En el período del 21 al 27 de septiembre en el estado de Hidalgo **existirán las condiciones climáticas óptimas** para el desarrollo de la plaga, esperándose temperaturas promedio que oscilan entre los 12.1°C y los 22.9°C.

**2**

**Análisis de Probabilidad de riesgo**

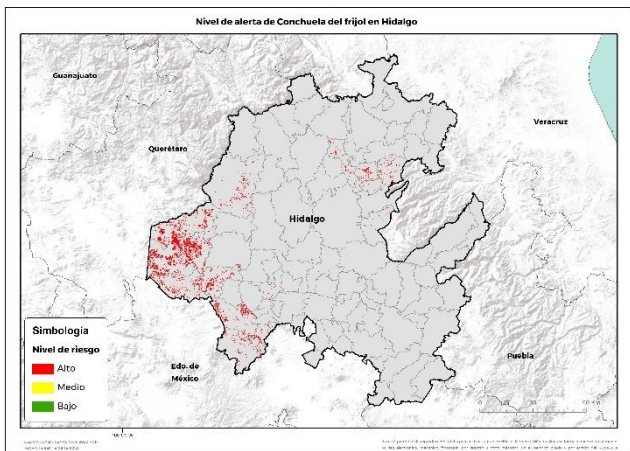

**15 municipios** bajo riesgo fitosanitario con presencia del cultivo (SIAP 2019) y conforme a las condiciones para el desarrollo de la primer generación de la plaga.

**3**

**Información referencial plaga-hospedante**

Existe la condición favorable de requerimientos térmicos para que la plaga inicie su desarrollo, complete su ciclo biológico e incremente el número de generaciones en **14 municipios** determinados con nivel crítico, en donde se encuentra la etapa fenológica susceptible del frijol y hospedantes alternos (Anexo 1).



**4**

**Sensibilización referenciado a Estrategias operativas e Impacto económico**

Son **15 municipios** con superficie en riesgo con aproximadamente **9,956 Ha.** de las cuáles **9,952 Ha.** estarían en riesgo **Alto**, ya que la plaga completaría su primer generación, estas condiciones se proyectan en **14 municipios**, que representan el **99.96%** de afectación del total de superficie sembrada del estado.

**Impacto económico en las hectáreas con nivel de riesgo Alto para el desarrollo potencial de la plaga.**

**88**  
**Millones de pesos**



**Acompañamiento técnico al sector**

Se considera oportuno notificar al productor a fin de que puedan implementar **acciones preventivas (capacitación y acompañamiento técnico) en los municipios identificados.**

Se recomienda, **intensificar los sistemas de monitoreo** en los Puntos de Seguimiento Fitosanitario y **fortalecer las actividades** de exploración en las unidades de producción.

**Nota:** El siguiente cálculo fue establecido tomando en consideración el precio medio rural promedio del Estado (Fuente: SIAP, 2019).

**Contacto**

Correo: [alerta.fitosanitaria@senasica.gob.mx](mailto:alerta.fitosanitaria@senasica.gob.mx)  
Teléfono gratuito: **800 987 987 9**

5

### Avance de siembra y estado del cultivo

Avance de siembra de frijol en el estado de Hidalgo al 21 de septiembre de 2020. Ciclo P/V  
2020

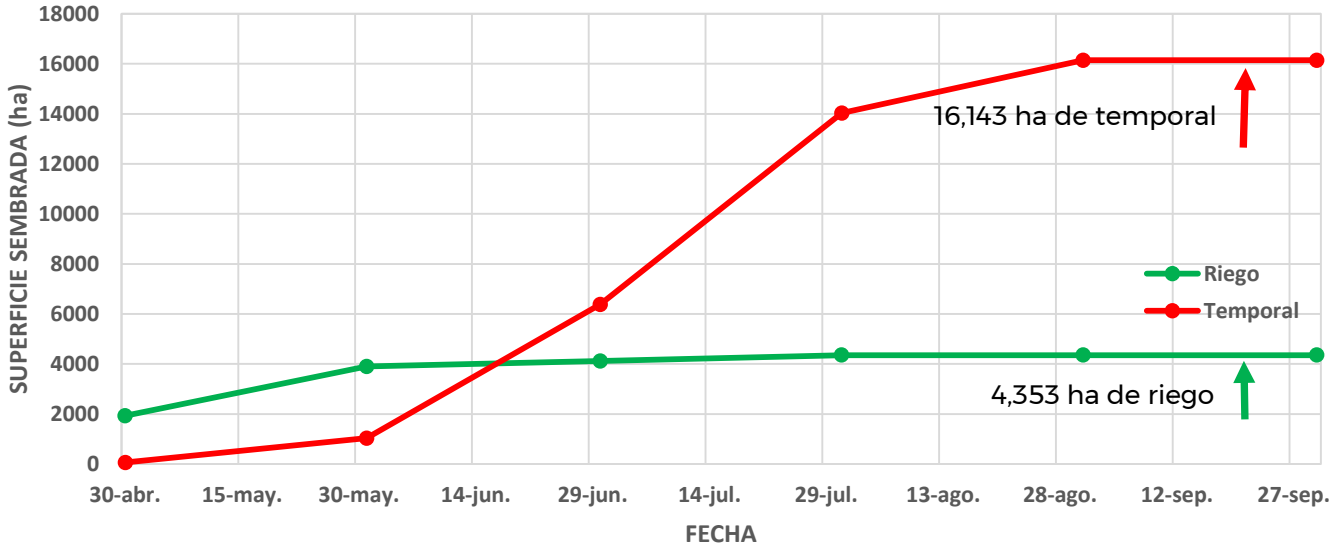

Se estima que a la fecha ya fueron establecidas la totalidad de hectáreas (4,353) de frijol bajo condiciones de riego y (16,143) de frijol bajo condiciones de temporal, de acuerdo con los registros del SIAP.

6

### Recomendaciones SAF-SENASICA

Derivado de la integración de elementos como: superficie de producción de frijol en su modalidad Primavera-Verano, variables climáticas (temperatura, base del requerimiento térmico de la plaga), etapa fenológica del cultivo hospedante, dinámica poblacional de la plaga y estrategias operativas implementadas, se sugiere lo siguiente:

1. El acompañamiento técnico debe fortalecerse en los municipios señalados de alto riesgo por parte del personal técnico del Servicio Fitosanitario, con el objetivo de **verificar la etapa fenológica del cultivo e incidencia posible de Conchuela del frijol.**
2. Sensibilizar al sector agrícola en el manejo preventivo, donde **se transfiera la metodología del monitoreo oportuno de la plaga, que permita y coadyuve en la accionabilidad ante un brote emergente.**
3. Se sugiere al personal técnico del Servicio Fitosanitario establecer un cronograma de actividades y calendario de visitas en los diferentes predios de los municipios identificados como alto riesgo **a fin de verificar la presencia o ausencia de la plaga, misma que permitirá y servirá de base para el manejo preventivo.**
4. En caso de encontrar la plaga, el personal técnico del Servicio Fitosanitario **prestará especial atención en la recomendación sobre el uso de plaguicidas autorizados por COFEPRIS y privilegiar el uso del control biológico bajo un enfoque de manejo sostenible de la plaga de forma regional.**

Contacto

Correo: [alerta.fitosanitaria@senasica.gob.mx](mailto:alerta.fitosanitaria@senasica.gob.mx)  
Teléfono gratuito: 800 987 9879

Anexo 1. 14 municipios identificados con alto riesgo y presencia de cultivo para el desarrollo de Conchuela del frijol, mismo que en caso de presentarse la plaga, estaría en peligro.

**Municipios con cultivo y probable riesgo por Conchuela del frijol en Hidalgo**

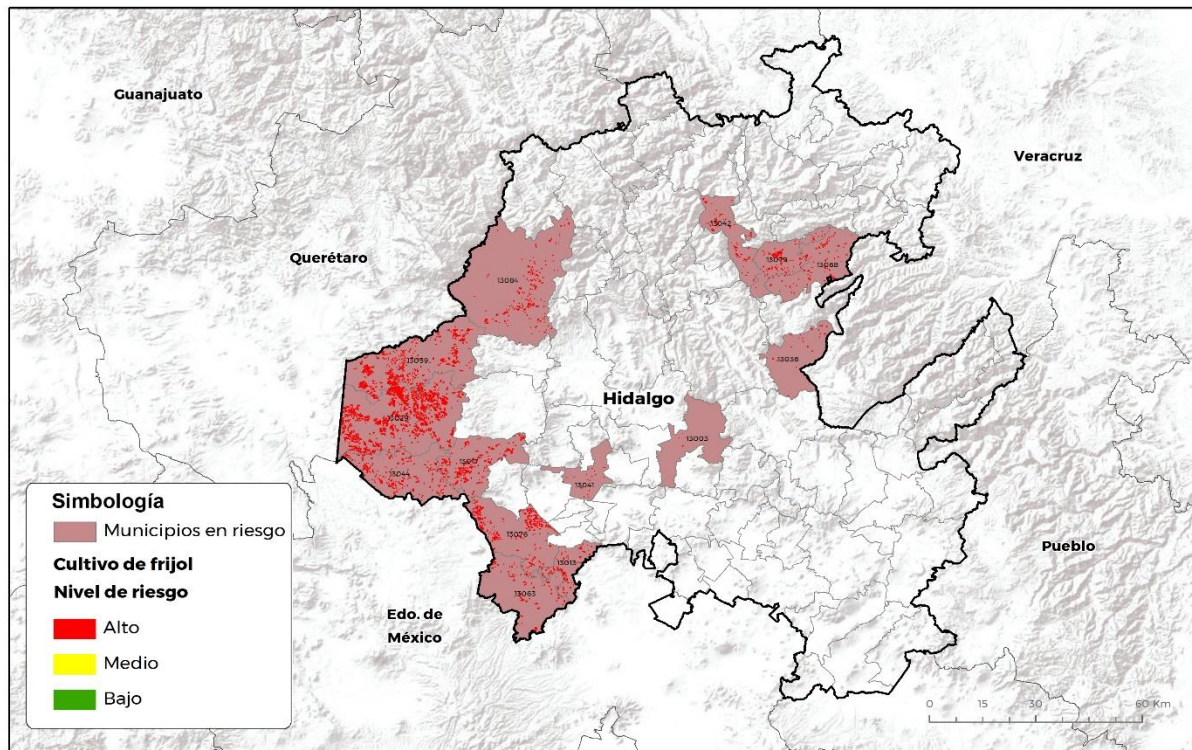

GEOMÁTICA D3/SENASICA P 2020 RGR  
FECHA: 11-SEPTIEMBRE-2020

No está permitida la reproducción total o parcial de esta publicación ni la transmisión de ninguna forma o por cualquier medio, ya sea electrónico, mecánico, fotocopia, por registro u otros métodos, sin el permiso previo y por escrito de SENASICA.

Municipios	Clave	Superficie (Ha)
Actopan	13003	4
Atotonilco de Tula	13013	245
Chapantongo	13017	873
Huichapan	13029	4,048
Mixquiahuala de Juárez	13041	42
Molango de Escamilla	13042	187
Nopala de Villagrán	13044	619
San Agustín Metzquitlán	13036	54
Tecozautla	13059	2,008
Tepeji del Río de Ocampo	13063	278
Tianguistengo	13068	203
Tula de Allende	13076	798
Xochicoatlán	13079	229
Zimapán	13084	364
<b>Total general</b>		<b>9,952</b>

**Contacto**

Correo: [alerta.fitosanitaria@senasica.gob.mx](mailto:alerta.fitosanitaria@senasica.gob.mx)  
Teléfono gratuito: 800 987 987 9