

# Boletín del Sistema de Alerta Fitosanitaria del SENASICA para Conchuela del frijol en el estado de Chiapas

**Colaboración Técnico-Científica:**

- Dirección de Sanidad Vegetal
- Dirección de Sistematización y Análisis Sanitario
- Instituto Nacional de Investigaciones Forestales, Agrícolas y Pecuarias del Campo Experimental Bajío
- Comité de Sanidad Vegetal del Estado de Chiapas



**El Sistema de Alerta Fitosanitaria del SENASICA correspondiente a Conchuela del frijol en el estado de Chiapas, y derivado del análisis de la información recabada a través de los censos realizados en campo y los datos climáticos históricos registrados, notifica los municipios con nivel de riesgo identificados.**

**1**

**Condiciones de factores ambientales favorables para el desarrollo de la plaga (27 al 30 de agosto)**

El análisis de información **meteorológica pronosticada** considera las **temperaturas promedio esperadas** para el desarrollo de Conchuela del frijol en 4 días. En el período del 27 al 30 de agosto en el estado de Chiapas **existirán las condiciones climáticas óptimas** para el desarrollo de la plaga, esperándose temperaturas promedio que oscilan entre los 18.9°C y los 27.0°C.

**2**

**Análisis de Probabilidad de riesgo**

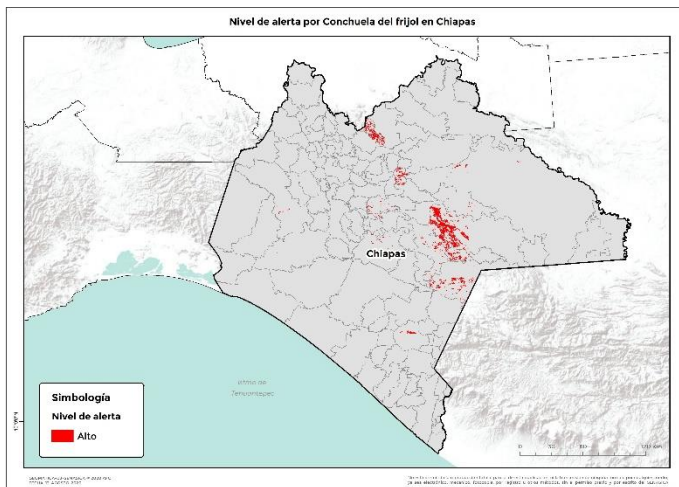

**13 municipios** bajo riesgo fitosanitario con presencia del cultivo (SIAP 2019) y conforme a las condiciones para el desarrollo de la primer generación de la plaga.

**3**

**Información referencial plaga-hospedante**

Existe la condición favorable de requerimientos térmicos para que la plaga inicie su desarrollo, complete su ciclo biológico e incremente el número de generaciones en **13 municipios** determinados con nivel crítico, en donde se encuentra el cultivo del frijol en etapa fenológica susceptible y hospedantes alternos (Anexo 1).



**4**

**Sensibilización referenciado a Estrategias operativas e Impacto económico**

Los **13 municipios** con presencia de cultivo se han proyectado en riesgo **Alto** por lo que **6,756 Ha.** aproximadamente estarían en riesgo, ya que la plaga completaría su primer generación.

**Impacto económico en las hectáreas con riesgo Muy Alto para el desarrollo potencial de la plaga.**

**48**

**Millones de pesos**



Nota: El siguiente cálculo fue establecido tomando en consideración el precio medio rural promedio del Estado (Fuente: SIAP, 2019).

**Acompañamiento técnico al sector**

Se considera oportuno notificar al productor a fin de que puedan implementar **acciones preventivas (capacitación y acompañamiento técnico)** en los municipios identificados.

Se recomienda, **intensificar los sistemas de monitoreo** en los Puntos de Seguimiento Fitosanitario y **fortalecer las actividades** de exploración en las unidades de producción.

**Contacto**

Correo: [alerta.fitosanitaria@senasica.gob.mx](mailto:alerta.fitosanitaria@senasica.gob.mx)  
Teléfono gratuito: 800 987 987 9

5

## Avance de siembra y estado del cultivo

Avance de siembra de frijol en el estado de Chiapas al 27 de agosto de 2020.  
Ciclo P/V 2020

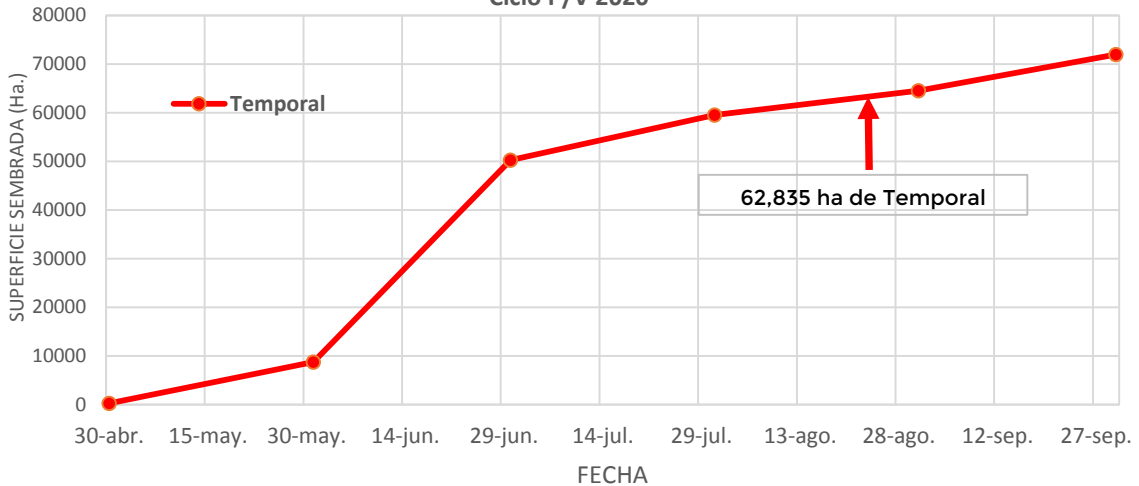

Se estima que a la fecha se han establecido en el estado aproximadamente 62,835 ha de frijol bajo condiciones de temporal.

Restan por establecerse cerca de 9,143 ha de la superficie de temporal, de acuerdo con los registros del SIAP.

6

## Recomendaciones SAF-SENASICA

Derivado de la integración de elementos como: superficie de producción de frijol en su modalidad Primavera-Verano, variables climáticas (temperatura, base del requerimiento térmico de la plaga), etapa fenológica del cultivo hospedante, dinámica poblacional de la plaga y estrategias operativas implementadas, se sugiere lo siguiente:

1. El acompañamiento técnico debe fortalecerse en los municipios señalados de alto riesgo por parte del personal técnico del Servicio Fitosanitario, con el objetivo de **verificar la etapa fenológica del cultivo e incidencia posible de Conchuela del frijol.**
2. Sensibilizar al sector agrícola en el manejo preventivo, donde **se transfiera la metodología del monitoreo oportuno de la plaga, que permita y coadyuve en la accionabilidad ante un brote emergente.**
3. Se sugiere al personal técnico del Servicio Fitosanitario establecer un cronograma de actividades y calendario de visitas en los diferentes predios de los municipios identificados como alto riesgo **a fin de verificar la presencia o ausencia de la plaga, misma que permitirá y servirá de base para el manejo preventivo.**
4. En caso de encontrar la plaga, el personal técnico del Servicio Fitosanitario **prestará especial atención en la recomendación sobre el uso de plaguicidas autorizados por COFEPRIS y privilegiar el uso del control biológico bajo un enfoque de manejo sostenible de la plaga de forma regional.**

Contacto

Correo: [alerta.fitosanitaria@senasica.gob.mx](mailto:alerta.fitosanitaria@senasica.gob.mx)  
Teléfono gratuito: 800 987 987 9

Anexo 1.- 13 municipios identificados con muy alto riesgo y presencia del cultivo para el desarrollo de Conchuela del frijol, mismos que en caso de presentarse la plaga estarían en peligro.

**Municipios con cultivo y probable riesgo por Conchuela del frijol en Chiapas**

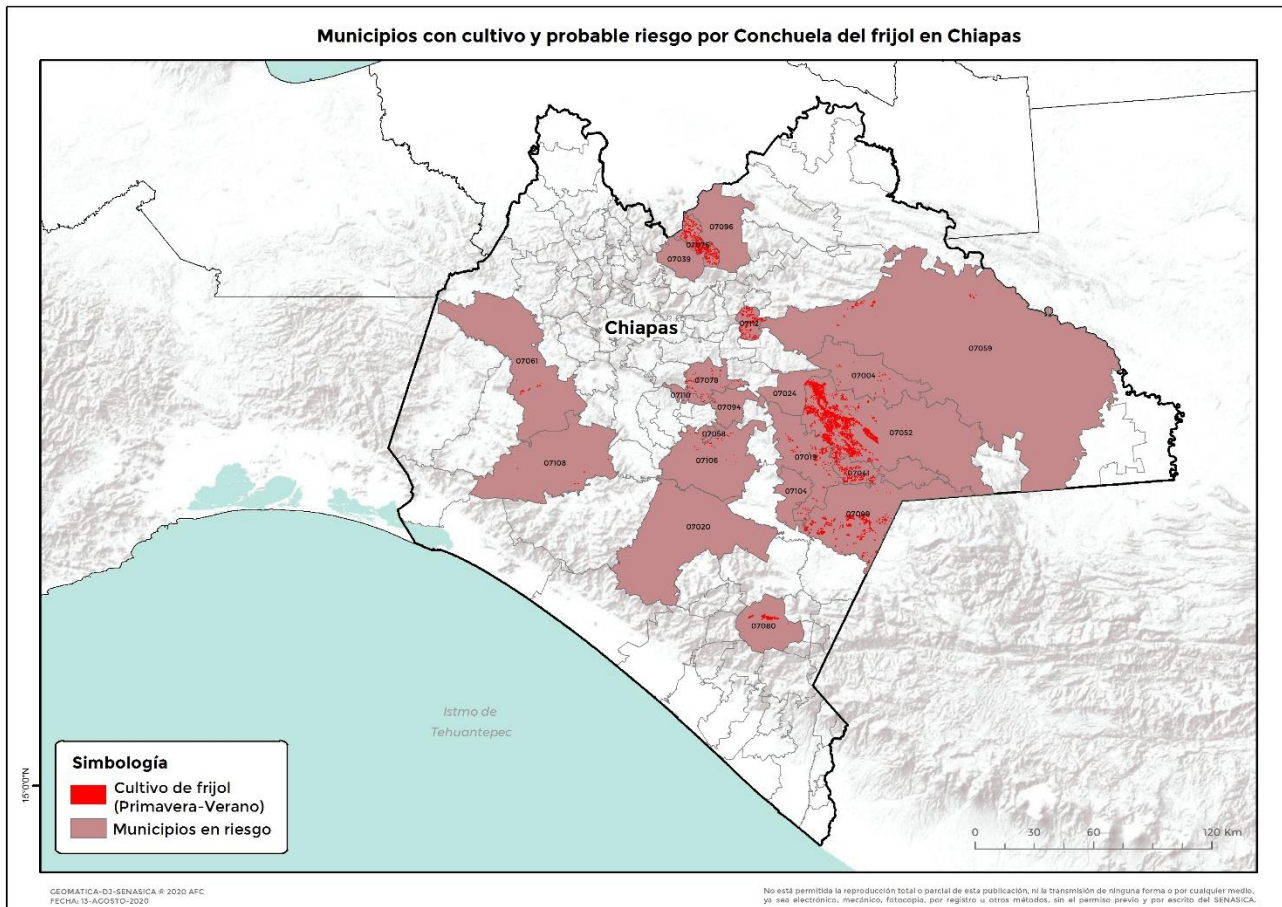

Municipio	Clave	Superficie (Ha)
Altamirano	07004	46
Comitán de Domínguez	07019	230
La Independencia	07041	287
La Trinitaria	07099	1,626
Las Margaritas	07052	3,298
Ocosingo	07059	103
Ocozocoautla de Espinosa	07061	59
Sabanilla	07076	617
San Cristóbal de las Casas	07078	105
San Juan Cancuc	07112	128
Siltepec	07080	191
Venustiano Carranza	07106	43
Villaflores	07108	22
<b>Total general</b>		<b>6,756</b>

**Contacto**

Correo: [alerta.fitosanitaria@senasica.gob.mx](mailto:alerta.fitosanitaria@senasica.gob.mx)  
Teléfono gratuito: 800 987 987 9